Impresso em papel da Casa NORDSKOG & C. — Christiania.

Correio da Manhã

Director -- EDMUNDO BITTENCOURT

Impresso em papel de HOLMBERG, BECH & C. — Stockolmo e Rio

ANNO XV — N. 6.106

Endereço telegraphico: — "CORREOMANHA"

RIO DE JANEIRO — SABBADO, 13 DE NOVEMBRO DE 1915

Redacção — Rua do Ouvidor, 162

Telephones: Redacção, Norte, 37 — Administração, Norte, 3792.

O bloqueio inglez e os interesses brasileiros

Repetidamente, ha mezes, temos clamado contra os prejuizos que nos acarreta o bloqueio decretado pela Inglaterra com o fim de isolar commercialmente a Allemanha, e obrigal-a a dar-se por vencida pela fome. Referimo-nos aos prejuizos causados pela politica naval ingleza, especialmente ao café, alludindo ás reclamações do nosso ministro, em Londres, sr. Fontoura Xavier, ao gabinete de St. James, em bem dos nossos interesses. E, deante da indifferença e do menospreço da Inglaterra para comnosco, da desattenção infligida ás notas do nosso ministro, o que tambem se dava com outras nações sul-americanas, aconselhámos nos unissemos, pelo menos as de maior importancia, para apresentarmonos, pela união, com uma força moral e um prestigio que infundissem respeito, e convencessem as arrogantes e descortezes chancellarias européas de que existem, na America do Sul, paizes livres, conscientes dos seus direitos e merecedores, portanto, de serem ouvidos e respeitados.

Um dos casos para que mais chamámos a attenção do nosso governo, foi o dos vapores que sairam de portos allemães antes da guerra, e que, surprehendidos por esta em viagem, tiveram que procurar abrigo em portos neutros, onde permanecem, sendo-lhes recusada, pelas autoridades locaes, graças á opposição dos inglezes, permissão até para baldearem para outros vapores o carregamento destinado ao Brasil. Pedimos, por varias vezes, a intervenção do nosso governo, invocando o interesse brasileiro gravemente prejudicado. Até agora, entretanto, as reclamações, que fez a nossa chancellaria, não foram attendidas pelo governo inglez, cuja attitude, no que toca ao commercio dos neutros, sempre estranhámos e condemnámos, mórmente com relação ao Brasil, ao qual paga tão mal a Inglaterra as attenções que lhe tem elle dispensado, como aos brasileiros individualmente as enthusiasticas sympathias pela sua causa, a cujas expansões ruidosas não na conveniencia ou consideração que hajam posto freio. Accusa-se a nossa chancellaria de intervenção timida. Defendemol-a, entretanto, dessa arguição, que é injusta. As reclamações da nossa diplomacia, aqui e em Londres, não têm cessado; têm-se repetido insistentemente, segundo estamos informados, mas o governo inglez teimosamente, nesse caso como em outros, se tem recusado a ouvir o Brasil, aliás o que tem feito a outros paizes. Se o governo inglez assim tem tratado, além dos mais paizes sul-americanos, outros neutros, como os escandinavos e até os Estados Unidos, porque explicar pela timidez da nossa chancellaria o insuccesso de nossas reclamações?

A prova de que a Inglaterra obedece a um systema, do qual só se desviará por uma pressão forte que a ameace na sua acção militar, ou que lhe possa compromettер o exito na guerra, está na attitude agora assumida pelo presidente Wilson, revelada na nota do governo de Washington protestando contra a politica naval da Inglaterra, que se arroga o direito de impedir todo o commercio entre a Allemanha e os paizes neutros. Agora, o que podemos e devemos fazer, como já de outras vezes temos suggerido, é procurar uma acção conjunta com outras nações neutras, que possa impressionar a Inglaterra e fazel-a receiar as consequencias de sua obstinação. Devemos, portanto, secundar os protestos do governo norte-americano e unir-nos aos Estados Unidos para obter o respeito aos nossos direitos. Não se justificaria que perdessemos o ensejo que nos offerece a nota americana de agir mais energicamente em prol dos nossos interesses, feridos pelo dominio que a Inglaterra está exercendo nos mares, dominio soberano e absoluto, que desconhece e viola os direitos alheios, os direitos dos paizes fracos, pelos quaes ella, entretanto, blasona de se estar batendo. Os Estados Unidos mereceram outras attenções que nós, como se evidencia do que se passou com o algodão, que só um anno depois de guerra foi qualificado de contrabando; mas agora, apezar do muito que têm ganho com o tremendo conflicto, sentindo-se, apezar disso, prejudicados ou impedidos de ganhar ainda muito mais, levantam-se reclamando contra a tyrannia naval da Inglaterra. Vejamos se, em tão boa companhia, somos melhor recebidos do que até agora, e attendidos nos nossos justissimos protestos e reclamações á soberana dos mares, para que não continue a infligir-nos enormes prejuizos com os excessos de seu bloqueio. Precisamos de levantarmo-nos financeiramente, até para pagar os credores, entre os quaes avultam os alliados, inglezes e francezes; mas a isto nos ajudará, primeiro que tudo, a prosperidade economica, o desenvolvimento, neste momento tão promettedor, da nossa producção. Esta, porém, precisa vender-se, vender-se no exterior, o que não conseguiremos se a Inglaterra, pela força, continuar a estorvar as nossas relações commerciaes até com outros paizes neutros, e a impedir que exportemos productos que, por fórma alguma, têm serventia para a guerra, cuja entrada, mesmo nos paizes belligerantes, em nada concorrerá para augmentar-lhes o poder aggressivo e prolongar, portanto, a luta.

GIL VIDAL.

Topicos & Noticias

O TEMPO

O céu hontem amanheceu encoberto, tornando-se limpo depois do meio-dia. A temperatura oscillou entre 18°,5 e 29°,6.

HONTEM

Cambio

Praças	90 d/v	A' vista
Sobre Londres	12 19/64	12 3/16
" Paris	$701	$713
" Hamburgo	$870	$875
" Italia	—	$663
" Portugal (escudos)	—	2$863
" Nova York	—	4$245
" Buenos Aires (peso ouro)	—	3$933
" Hespanha	—	$801
Libra esterlina em moeda	—	20$350
Extremas:		
Bancario	12 9/32	12 5/16
Caixa matriz	12 5/16	

Café — 7$900 e 8$000 por arroba, pelo typo 7.

Libras — 20$300.

Letras do Thesouro — Rebates de 22, 22 1/4 e 22 1/2 por cento.

Apolices — 798$000 a 800$000.

HOJE

Está de serviço na Repartição Central de Policia o 1° delegado auxiliar.

Na 1ª pagadoria do Thesouro Nacional pagam-se as folhas de diversas pensões da Marinha e montepio civil da Marinha e Guerra.

Pagam-se na Prefeitura a folha de vencimentos do mez findo da Inspectoria de Mattas, Jardins, Caça e Pesca (pessoal do quadro).

A carne

Para a carne bovina posta hoje em consumo nesta capital, foram affixados, pelos marchantes de S. Diogo, os preços de $650 e $670. Deverá ser cobrado ao consumidor o maximo de $850.

Carneiro, 1$800; porco, 1$100, e vitella, $800 e $900.

A VENDA DO LLOYD

A Camara approvou uma emenda á lei de orçamento autorizando o governo a vender o Lloyd Brasileiro.

A emenda não estabelece a obrigatoriedade da venda, que fica ao criterio do governo; mas é indiscutivel que o assumpto, embora dependendo duma segunda decisão, pois que a que a Camara lhe deu é facultativa, ou talvez por isso mesmo, começa a apaixonar vivamente.

Todos sabem que não é a primeira vez que se cuida da venda do Lloyd. A alienação da grande companhia nacional já esteve para ser feita em concorrencia publica, á qual não acudiram proponentes em condições de attender ás exigencias do governo. Isso se deu ha muito pouco tempo. O fracasso das propostas pareceu indicar que o Lloyd era uma coisa imprestavel.

Nestas condições, a emenda ao orçamento, este anno, autorizando a venda da empresa, foi encarada como uma innocuidade, a que se poderia, sem maior exame, dar o voto, porque o que todos calculavam era que, em virtude do fracasso anterior, a alienação do Lloyd seria praticamente irrealizavel.

O facto, porém, é que hoje a companhia está valorizada. Não é demais repetir aqui, porque isso é o melhor argumento em favor della, que para os encargos ordinarios do Lloyd já não é necessaria a subvenção do governo. A pura e simples influencia duma administração rigorosa collocou a empresa, outr'ora quasi fallida, em pé de accentuada prosperidade.

Assim, não é de estranhar que agora, numa outra concorrencia publica, as propostas para a compra do Lloyd sejam mais vantajosas; mas não é menos verdade que o governo tem hoje muito menos necessidade e muito menos interesse em effectuar a venda do que no momento em que não houve compradores.

Eis porque se esboça uma corrente contraria a que o governo se utilize da autorização legislativa que permitte a venda do Lloyd.

Nesse sentido, as opiniões não são de simples estudiosos das questões da administração publica; são ainda de muitos officiaes da Armada, que vêem na conservação do Lloyd como empresa do governo uma necessidade da propria defesa nacional, pois os navios do Lloyd estão no caso de servirem de abastecedores da esquadra mobilizada.

Todas as razões, as de ordem administrativa como as de natureza militar, convergem, pois, para um mesmo ponto de vista: o de que não convém ao paiz a alienação do Lloyd.

Indicado candidato a senador federal pelo Rio Grande do Sul, o sr. Rivadavia Corrêa apresentou ao presidente da Republica o seu pedido de demissão do cargo de prefeito do Districto Federal.

O sr. Wenceslão Braz ponderou ao sr. Rivadavia que elle poderia continuar por emquanto como prefeito, ficando resolvido que a sua exoneração só seja dada immediatamente antes da sua posse no Senado.

Assim, é de esperar que o prefeito, até abril, pelo menos, do proximo anno, seja o mesmo.

O presidente da Republica recebeu hontem pela manhã no palacio Guanabara, a visita dos srs. drs. Francisco Mendes Pimentel, jurisconsulto mineiro, e Francisco Escobar, prefeito de Poços de Caldas.

A commissão de Constituição e Diplomacia do Senado adiou a sua esperada reunião, onde o sr. José Euzebio terá de ler o parecer sobre uma indicação ruidosa do sr. Sá Freire. Este representante carioca quer saber em que condições financeiras o municipio de Maragogipe, na Bahia, fez certa operação de credito com o Banco Economico de S. Salvador, tomando-lhe cincoenta contos emprestados a letras e com prazos fixos. Indicando a questão, o sr. Sá Freire denunciou ao Senado attonito que o alludido municipio está penhorado nas rendas e no direito de taxar. No fundo, porém, o que s. ex. arma é um *truc* para reviver a discussão do seu velho projecto de lei regulando esse negocio de emprestimos externos e internos, sob garantias dos impostos estaduaes ou municipaes.

O caso de Maragogipe, cuja gravidade já está reduzida nos termos da carta que o seu intendente escreveu á imprensa bahiana, serve apenas de bode expiatorio á habilidade parlamentar do autor da indicação. Este documento, publicámos em outra local como subsidio historico do incidente, que poderá aproveitar aos estudos da commissão. Embora tomada por Juno, a nuvem dessa transacção maragogipana não deve passar despercebida dos poderes publicos, porque a esta hora, muitas edilidades brasileiras talvez invejem a sorte de Maragogipe, citada em juizo para pagar quantia relativamente pequena...

O ministro da Fazenda autorizou a cotação official na Bolsa das apolices de 1:000$, 500$ e 200$000, emittidas ultimamente, para pagamento de compromissos de governos anteriores a 1915.

A's vezes, chega-se a ter vontade de que o Brasil não emprehenda por agora a sua sonhada expansão commercial, tal a maneira por que muita gente entende dever pratical-a.

A conquista de mercados, mesmo os situados em nações hoje em dia em guerra, e portanto necessitadas de certas especies industriaes e agricolas que não podem produzir, é de si mesma uma coisa difficil de ser levada a effeito, mercê da concorrencia que afflue de todos os pontos.

Entre nós a mão de obra é carissima, como ninguem ignora. O preço do producto ha de ser por isso elevado, quer seja vendido aqui, quer no estrangeiro. Nessas circumstancias, que fazem muitos dos nossos commerciantes e industriaes para concorrerem aos mercados estrangeiros, apontados pelo serviço de informações do Brasil na Europa?

A coisa mais simples deste mundo: procuram encarecer de muito os seus productos aqui no paiz, para poderem vendel-os mais ou menos baratos aos estrangeiros. E' um disparate.

Todos nós desejamos ardentemente que o Brasil prospere e imponha o seu commercio, a sua industria e a sua lavoura a todo o mundo. Mas isso não deve ser de fórma alguma conseguido em prejuizo dos nacionaes.

Sem aquelle recurso injustificavel, já a vida nos é carissima. Que não succederá quando tivermos de pagar, só bem que de modo indirecto, o luxo a que se queiram dar os commerciantes, de se tornarem conhecidos como fornecedores de potencias em guerra?

A expansão commercial em troca de semelhante sacrificio é simplesmente perniciosa a todos nós, que aqui vivemos pela hora da morte.

O chefe do Estado-Maior da Armada recebeu communicação de haver fallecido na cidade de Guarda, em Portugal, o 2° tenente commissario reformado Ernesto Ferreira Barroso.

Noticiámos hontem ter o Banco do Brasil assignado na Procuradoria do Thesouro Nacional um contrato de emprestimo com o governo, de accordo com a recente lei que autorizou a emissão.

Esse emprestimo que é de . . . . . 50.000:000$000, aos juros de 3 °|° ao anno, conforme o contrato, obedece as seguintes clausulas:

o Banco applicará essa importancia ás operações mencionadas nos seus estatutos de accordo com a lei de 28 de agosto ultimo (a lei da emissão);

a amortização será feita em prestações de 10.000:000$000 annuaes, a partir de dois annos depois da data do emprestimo, isto é, em 1917;

o governo poderá emprestar ao Banco até a mesma importancia para auxiliar a lavoura;

o Banco fica obrigado a abrir opportunamente agencias bancarias nos Estados.

Em suas linhas geraes são estas as principaes clausulas do contrato assignado pelo Banco do Brasil.

O ministro da Marinha, em companhia do seu ajudante de ordens capitão tenente Arthur Elysiario Barbosa, visitou hontem o Batalhão Naval.

Reune hoje a commissão do commercio, que foi incumbida de estudar as emendas apresentadas á lei do orçamento, algumas das quaes já foram approvadas pela Camara dos Deputados. A commissão ouvirá hoje a leitura da representação que vae ser entregue ao Senado, e no dia 16 reunirão todos os commerciantes na Associação dos Empregados no Commercio, para a leitura e votação da representação.

O assumpto é de forma excepcionalmente grave e affecta profundamente os interesses do commercio, principalmente na parte que se refere aos livros auxiliares da escripta, que serão registrados de futuro e ficarão sujeitos á devassa dos fiscaes, com offensa dos dispositivos do Codigo Commercial.

Tambem a nova imposição de taxas sobre o fumo, restrictiva da liberdade de commercio, fere profundamente o corpo commercial.

A reunião do dia 16 deve, pois, ser grandemente concorrida pelos interessados.

A Casa Ouvidor tem o prazer de communicar aos seus amaveis freguezes que retirou da Alfandega novo sortimento do calçado americano de luxo HANAN do qual é a unica depositaria.

Ouvidor, 171. Teleph. n. 872.

BANCO MERCANTIL DO RIO DE JANEIRO

67, rua Primeiro de Março, 67

Presidente, João Ribeiro de Oliveira e Souza: director, Agenor Barbosa.

Banco de Depositos e Descontos.

Faz todas as operações bancarias.

LEI SOBRE PRIVILEGIOS

Em boa hora fizemos nós referencia ao que se está passando no Brasil com a facilidade com que são concedidas patentes de invenção, dando-se a varios exploradores o gozo pleno de propriedades muito discutiveis.

Foi o caso que uma firma commercial desta praça, tendo requerido o privilegio de exclusivo direito ao fabrico de caixas de folha em fórma de tambor, intimou uma outra firma a que não mais fabricasse caixas com a fórma referida. Ao darmos noticia da curiosa e extravagante intimação, publicámos referencias a documentos pelos quaes se prova que ha muitos annos se faz no Rio de Janeiro o fabrico das caixas citadas, que nenhuma especialidade, aliás, apresentam.

O que está evidenciado é que não possuimos legislação conveniente, que regulamente as patentes de invenção e o gozo de privilegios, apezar de que annualmente centenas de pessoas requerem ao Ministerio da Agricultura concessões que são dadas perfeitamente á matroca, com inteira inconsciencia e sem nenhuma sombra de respeito por direitos de terceiros.

Felizmente, essa situação vae acabar.

O ministro da Agricultura, dr. José Bezerra, segundo nos consta, está preparando uma mensagem, que vae ser dirigida ao Congresso, pedindo providencias contra a deficiencia da lei que rege as concessões de privilegios.

A lei que está em vigor é datada de 14 de outubro de 1882, e não prevê nem podia prever o desenvolvimento extraordinario dos serviços que ella se propoz a orientar. O ministro da Agricultura póde verificar que a lei actual não garante os industriaes nem acautela o governo contra os privilegios que mais tarde, depois de patenteados, possam ser julgados prejudiciaes aos interesses publicos.

E' certo que, antes de o dr. José Bezerra assumir a pasta da Agricultura, outros ministros tiveram ensejo de verificar o nosso grande atrazo no ramo de serviços a que estamos fazendo referencia. Alguma coisa mesmo cogitaram de fazer os srs. Francisco Glycerio em 1890, general Costalat em 1894, Antonio Olyntho em 1896, Joaquim Murtinho em 1897, Sebastião de Lacerda em 1898, Alfredo Maia em 1900, Lauro Müller em 1903 e Miguel Calmon em 1909.

Mas não se chegou a nenhum resultado pratico; a lei é sempre o mesmo tropeço; os espertalhões continuaram affluindo com petições de privilegios, embora disparatadas, como a do homem que quer ser o unico no Brasil a fabricar caixas de folha estampada e de fórma circular, chamada commummente tambor, e que é coisa tão velha como aquelle celebre canapé de Bocage. E, o peor de tudo, é que as victimas dos presumidos inventores, dos proprietarios de privilegios, para poderem fazer respeitar seus direitos anteriores, são obrigadas a despesas não pequenas e a perder tempo nos tribunaes.

Felizmente, repetimos, tivemos ensejo para tratar deste assumpto, que foi despertar a attenção do ministro da Agricultura, que, desejando fazer um governo pratico e util, se propõe a obter do Congresso, com urgencia, a reforma da lei anachronica sobre privilegios e patentes de invenção.

Esperemos, pois, a publicação da mensagem que vae ser dirigida ao Congresso, e os actos do legislativo, em materia que é, indiscutivelmente, da maxima importancia.

Parece já terem sido expedidas pelo governo as ordens precisas para que se effectuem os pagamentos atrazados da guarnição federal de Curityba. Já não é sem tempo. Muito tempo ha que officiaes e soldados lutam ali com as mais sérias difficuldades, desprovidos de tudo, porque não têm dinheiro para adquirir coisa alguma.

São constantes as reclamações que elles nos fazem por meio de cartas, que causam verdadeira pena, e ao mesmo tempo revolta contra o governo que os deixa assim ao desamparo.

O facto é tanto mais de estranhar, quando toda gente sabe que o dinheiro da ultima emissão tambem se destina á satisfação dos compromissos do governo, e parece não haver compromisso mais digno de cuidado, do que os que a nação contrae com os seus servidores.

Daquelle mesmo mal se queixam todas as guarnições de serviço em regiões afastadas. As forças que ainda se encontram no Contestado, guardando certas localidades, não recebem vencimentos ha varios mezes. E' sobremodo custoso aos respectivos officiaes manter a disciplina entre os soldados esfomeados e andrajosos.

Passam-se as coisas do mesmo modo no longinquo Matto Grosso, em Goyaz, no Acre. E logico que o regimen do voluntariado, que a Constituição adoptou, falha forçosamente com esse descaso pela sorte dos soldados. Ninguem assenta praça para andar maltrapilho e soffrer fome e privações de toda natureza.

E é nisso que preliminarmente devem pensar os administradores militares, antes de proclamarem que sem a conscripção é impossivel preencher os claros existentes nas fileiras do Exercito.

O ministro da Fazenda remetteu ao 1° secretario da Camara dos Deputados uma mensagem do presidente da Republica solicitando autorização para abrir o credito de 68:312$680, para pagamento ao dr. Jeronymo Baptista Pereira, em virtude de sentença judiciaria.

O sr. Graça Aranha já botou proclamação convidando os rumenos e os gregos a adherirem á "quadruplaentente". Tremem os imperios centraes. Lá se foi embora o plano da marcha triumphante até Constantinopla...

O inefavel sr. Graça Aranha não se está sómente dando a desfrute e expondo o Brasil a ridiculo. O melro quer é que os alliados comprem as carnes congeladas do sr. Antonio Prado, de quem está agora a ser "commis-voyageur". Concilia as suas bobices com o interesse, esperando dos alliados que lhe paguem as enthusiasticas manifestações que andou por aqui arranjando em favor delles, adquirindo a mercadoria de cuja venda está incumbido, mediante gorda percentagem.

Mas lembre-se elle, embolsando o dinheiro dos alliados, de entrar para o Thesouro Federal com as libras esterlinas que recebeu em Paris e com que fez as despesas de viagem ao Brasil, servindo-se abusivamente do dinheiro que o governo mandou adeantar aos nossos patricios que, na Europa, no começo da guerra, lutaram com as maiores difficuldades para se utilizarem de suas cartas de credito e com ellas obter o dinheiro necessario ao seu prompto regresso á patria. E se não o fizer, mande o governo executal-o e bem assim o seu companheiro de diplomacia, dr. Oduardo Pacheco, que fez o mesmo, assumindo tambem a posição de necessitado, de brasileiro baldo de recursos em paiz estrangeiro, em cujo auxilio correu o governo, mas para receber aqui as quantias ali adeantadas, que o mesmo governo está na obrigação de cobrar. A acção do ministerio da Fazenda, neste caso, não se póde resumir nos simples avisos que já expediu ao ministerio das Relações Exteriores, dos quaes demos noticias, solicitando deste ministerio providencias no sentido de terem entrada no Thesouro os soberanos em que os dois amigos avançaram.

DR. EDMUNDO BITTENCOURT

Transcrevemos ainda hoje o que sobre o regresso do dr. Edmundo Bittencourt publicaram os jornaes do Rio.

O Imparcial:

"Está no Rio, desde hontem, afim de assumir o seu posto de combate no baluarte de imprensa que é o *Correio da Manhã*, o vigoroso jornalista brasileiro dr. Edmundo Bittencourt.

Quando, um dia, se fizer a historia do jornalismo republicano, Edmundo Bittencourt terá sem que ninguem lh'a conteste, uma situação de honroso destaque. A sua funcção tem sido realmente, a de um benemerito. Consolidada a Republica, o jornal se tornára, no Brasil, um instrumento dos governos ou dos agrupamentos politicos, que os sustentavam. O jornal independente, o orgão que auscultasse e traduzisse os sentimentos e as aspirações populares, era nesse tempo, uma força desconhecida. O proprio presidente da Republica, nessa epoca, o venerando Campos Salles, confessou a dependencia, a sujeição em que trazia a imprensa. E foi, então, que surgiu Edmundo Bittencourt, rompendo as trevas daquella noite com o raio de luz do *Correio da Manhã*.

O que foi essa campanha tremenda, essa memoravel investida contra a corrente, toda gente ainda se recorda. Nunca houve, no paiz, no terreno do jornalismo, campanha mais vigorosa nem grito de alarma que surtisse tão integralmente o seu effeito.

Hoje, tem o Rio diversos jornaes que vivem do proprio prestigio, alimentados exclusivamente pelas sympathias do povo. Essa imprensa tem, porém, a sua origem no primeiro gesto de Edmundo Bittencourt, que lhe desbravou o terreno e a vem ajudando a mantel-o, entrando desassombradamente, bravamente, em todos os prelios em que se combate pela causa do povo e da Nação.

A vida de Edmundo Bittencourt tem sido, ella mesma, um evangelho de trabalho e de civismo. Nascido em Porto Alegre, no Rio Grande do Sul, de uma familia humilde de fortuna, a sua infancia foi cercada sempre das maiores necessidades, pela pobreza, honrada dos seus. Orphão de pae logo nos primeiros annos da vida, não foi sem grandes privações, sem grandes lutas, sem grandes sacrificios de uma genitora devotada e heroica, que conseguiu o primeiro instrucção, aquella que podia receber nos estabelecimentos publicos. Aos dez annos de edade, estava já Edmundo Bittencourt empenhado na luta pela existencia, empregado no escriptorio dos srs. Lara Palveiro e Severino Prestes, onde percebia o ordenado de 40$000 mensaes, que dividia com a sua pobre mãe.

Trabalhando sempre, Edmundo Bittencourt, na sua séde de aprender, matriculou-se no Gymnasio "S. Pedro", sob a direcção de Aurelio Castilhos, de onde saiu para ser nomeado funccionario da Directoria de Rendas provinciaes. Conseguiu o primeiro posto burocratico, o futuro jornalista não deu por terminada a sua campanha pela conquista de um logar ao sol; matriculou-se na Faculdade de Direito de S. Paulo, onde veio, nos primeiros annos, fazer o seu curso de bacharel, com licença concedida pela Assembléa Provincial do Rio Grande.

Só depois de formado, e de se fixar aqui no Rio, onde foi auxiliar de Ruy Barbosa, nos trabalhos de advocacia, obteve Edmundo Bittencourt um repouso relativo. Esse foi, porém, ligeiro, rapido, fugitivo pois que, mezes passados, iniciava a formidavel campanha pela libertação da imprensa brasileira, entrando nesse combate desesperado, fragoroso, sem treguas, que ainda não terminou, e em que emprega a sua assombrosa actividade e a sua estupenda resistencia de trabalhador.

Ainda está fresca na memoria de toda gente o que foi a acção de Edmundo Bittencourt durante o governo Hermes, especialmente nos dias tragicos do estado de sitio. Ferido pela mão criminosa de um facinora, que abusava do poder discricionario de um tio digno delle, Edmundo, com o braço sangrando, padecendo horrivelmente, não desamparou os seus companheiros daquella cruzada de civismo que soffreu com elles a perseguição, a prisão, a incommunicabilidade em fortalezas e navios de guerra, emborcando, com elles, o calice de todas as amarguras.

A volta de um combatente dessa ordem á sua gloriosa tenda de trabalho é, pois, motivo para jubilo nos arraiaes da imprensa independente. E é nesse jubilo que saudamos fraternal e vivamente a Edmundo Bittencourt, na hora em que volta a pôr, de novo, ao serviço da sua patria, a bravura da sua penna e a fortaleza do seu caracter."

*

O Seculo:

"Da Europa, onde esteve desde março do anno passado, chegou hontem o illustre dr. Edmundo Bittencourt, director e proprietario do *Correio da Manhã*, folha que denodadamente fundou e cujos serviços á causa publica têm sido numerosos e frequentes.

O paquete *Demerara*, em que viajava em companhia de sua exma. esposa e de seu filho Paulo, era aqui esperado desde pela manhã, mas só ao anoitecer atracou, começando a ser feito o desembarque ás 8 horas da noite.

Não obstante a chuva que caia e a demora da chegada do transatlantico, numerosos amigos e admiradores o aguardavam no Cáes do Porto, figurando entre os presentes membros do Congresso Nacional, representantes de jornaes desta capital, numerosas familias e os seus companheiros do *Correio da Manhã*, que traziam á lapella um emblema com o retrato do intrepido jornalista.

O dr. Edmundo Bittencourt foi abraçado e calorosamente cumprimentado, sendo offerecida á sua digna esposa uma rica corbeille de flores naturaes.

O Seculo envia cumprimentos ao distincto jornalista.

*

A Noite:

Acha-se desde hontem no Rio, de regresso da Europa e já restabelecido dos seus incommodos de saude, o sr. dr. Edmundo Bittencourt, director do *Correio da Manhã*.

*

A Tribuna:

"Regressou hontem da Europa o dr. Edmundo Bittencourt, director do *Correio da Manhã*, que ali fôra em tratamento de saude.

O director do *Correio da Manhã*, que regressou completamente restabelecido, foi recebido a bordo por sua exma. familia, auxiliares e grande numero de amigos."

MOBILIARIOS

Modernos confortaveis, por preços reduzidos. Marcenaria Brasileira. Rua da Constituição n. 11.

O ministro da Viação fez-se representar no embarque do deputado dr. Cardoso de Almeida, que seguiu hontem, á noite, no nocturno, para São Paulo, pelo seu official de gabinete, Henrique Romaguera.

O MOMENTO EUROPEU

O rei Constantino dissolveu o parlamento grego

A CAPITAL DA SERVIA TRANSFERIDA DE MITROVITZA

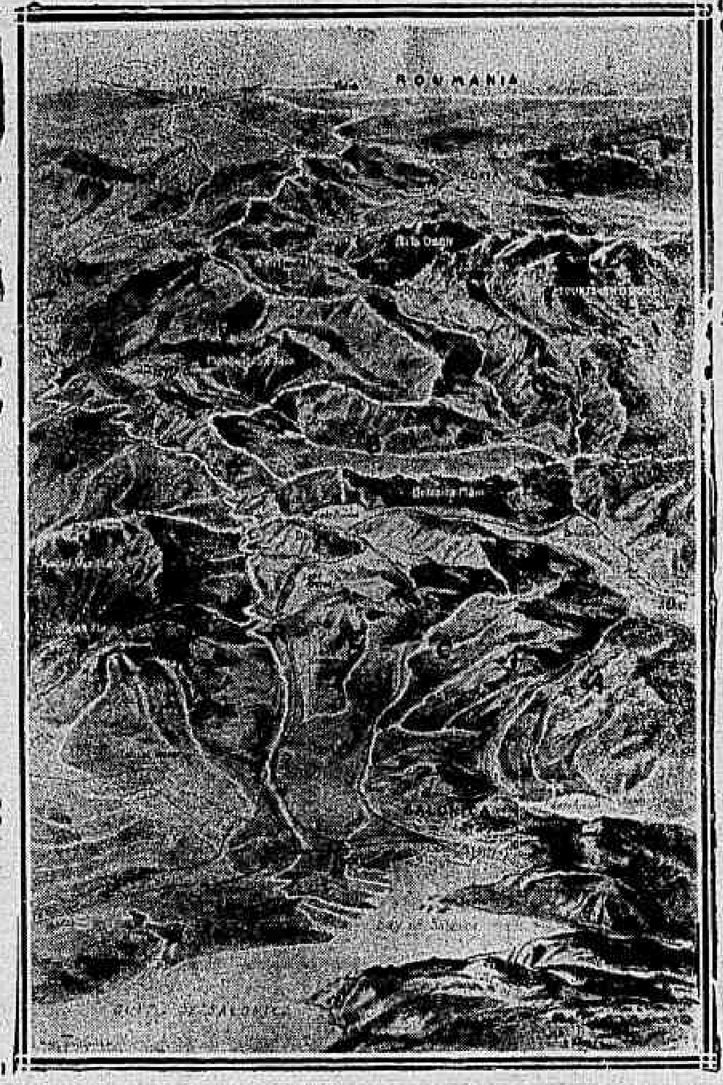

Mappa das regiões montanhosas dos Balkans, onde se travam diariamente grandes batalhas. Os alliados, que até pouco tempo podiam utilizar-se da importante estrada de ferro de Salonica-Nish, via Uskub, têm difficuldades hoje as suas communicações com a Servia, depois da quéda de Nish e Uskub em poder das forças austro-allemãs e dos bulgaros

A GUERRA NOS BALKANS

A capital servia transferida de Mitrovitza

Paris, 12 — (A. H.) — *A Agencia Havas recebeu um telegramma de Athenas dizendo que o governo servio transferiu a sua séde de Mitrovitza e vae, segundo consta, fixar-se em Kruchevo.*

*

TROPAS RUSSAS DESEMBARCAM NA RUMANIA?

Londres, 12 — (A. H.) — *Telegramma recebido de Bucarest, via Genebra, annuncia que os russos subiram o Danubio e desembarcaram alguns contingentes de tropas em Silistria, na Rumania.*

*

EM TORNO DA GRECIA

Roma, 12 — (A. A.) — *O jornal "Il Messaggero", referindo-se á attitude da Grecia e á sua promettida neutralidade benevola aos alliados, sustenta que essa promessa não merece confiança, pois que a Grecia, onde o partido do rei Constantino adquire todos os dias maior preponderancia, espera apenas uma occasião opportuna para declarar-se abertamente a favor dos austro-allemães.*

*

OS ALLEMÃES ATRAVESSAM O MORAVA

Nova York, 12 — (A. A.) — *Informam de Sofia que as tropas sob o commando do general Boyadieff, continuando a perseguir os servios, atravessaram o rio Morava.*

*

UMA VICTORIA DOS SERVIOS

Londres, 12 — (A. A.) — *Communicam de Salonica que as forças servias occuparam a estação de Katchanik, da estrada de ferro entre Uskub e Mitrovitza.*

*

VELES CONTINÚA EM PODER DOS BULGAROS

Athenas, 12 — (A. A.) — *Ao contrario do que se annunciou, a cidade servia de Veles continúa em poder dos bulgaros, encontrando-se os franco-inglezes a sessenta milhas de distancia desse ponto, em combate com as tropas do tzar Fernando.*

*

OS FRANCEZES DERROTAM OS BULGAROS

Athenas, 12 — (A. H.) — (Via Nova York) — *O "Patris" informa que as tropas francezas derrotaram os bulgaros nas proximidades de Veles.*

*

GRANDE BATALHA EM VELES

Londres, 12 — (A. A.) — *Telegrammas de Cettigne e Athenas informam que se estão travando grandes combates entre anglo-francezes e bulgaros nas cercanias de Veles (Krupula), havendo alternativas de victorias para ambos os lados.*

*

TROPAS INGLEZAS PARA A SERVIA

Nova York, 12 — (A. A.) — *O governo inglez continúa a enviar tropas contra os austro-bulgaros-allemães na Servia, servindo-se para isto das forças que operavam em Gallipoli, além de outras vindas das Indias.*

A retirada das tropas que operavam nos Dardanellos justifica-se no facto de considerarem as nações de muito mais importancia, actualmente, a solução do problema balkanico, para onde convergem todas as attenções. Ali ficarão, apenas, contingentes estrictamente necessarios para sustentar as posições conquistadas pelos anglo-francezes.

As costas da Asia menor bombardeadas

Athenas, 12 — (A. A.) — Pelos ultimos despachos aqui recebidos da ilha Mitilena, sabe-se que foram enormes os estragos causados com o ultimo bombardeio pelos navios alliados nas costas da Asia Menor, em Tchesmé. Ficaram completamente destruidos os edificios da Alfandega, os fortes, os quarteis, a residencia do governador local, além de uma boa maioria do bairro turco.

*

A Russia ameaça a Persia

Amsterdam, 12 — (A. A.) — Confirma-se a noticia de haver o governo russo enviado á Persia uma nota dizendo que a convenção anglo-russa garantidora da integridade e independencia persas cessaria immediatamente desde que se confirmasse a noticia de ter aquelle paiz concluido um accordo com a Allemanha e Turquia.

*

OS AUSTRO-ALLEMÃES AVANÇAM MAIS

Athenas, 12 — (A. A.) — *Noticias de Sofia dizem que os exercitos austro-allemães continuam a avançar em territorio servio, sempre em contacto com as tropas inimigas, tendo occupado Kurcikupti.*

O QUE SE ESPERA QUE O MONTENEGRO FAÇA

Nova York, 12 — (A. A.) — *O chanceller austro-hungaro nesta capital declarou a um jornalista que em Berlim se espera, com absoluta certeza, que o Montenegro, com o exemplo de que está succedendo á Servia e em vista da concentração austro-allemã em suas fronteiras, ameaçando invadil-as, fará a paz, separadamente, com os Imperios Centraes.*

*

A ITALIA E OS BALKANS

Nova York, 12 — A. A.) — *A "Central News", tratando das operações de guerra, affirma que a Italia está disposta a enviar tropas para os Balkans, em auxilio dos servios.*

*

OS SERVIOS RESISTEM AOS BULGAROS

Athenas, 12 (A. H.) — *Segundo as ultimas communicações recebidas em Salonica, os servios, com o reduzido effectivo de 5.000 homens, continuam a resistir com vantagem aos 15.000 bulgaros que se lhes antepõem na linha entre as povoações de Isvor e Abdi-Pacha-Han.*

No desfiladeiro de Babuna, os servios dominam as alturas de Kosjak e occupam toda a linha de montanhas que marginam o desfiladeiro.

*

OS AUSTRIACOS NÃO PODEM COM OS MONTENEGRINOS

Paris, 12 (A. H.) — *Um communicado official montenegrino, com data de 9 do corrente, e recebido de Cettinhe com atrazo, informa o seguinte:*

"Na nossa frente de noroeste infligimos grandes perdas aos austriacos, fazendo 150 prisioneiros e tomando duas metralhadoras. Na frente da Herzegovina está travado forte duello de artilheria. Capturámos um aeroplano."

O KAISER SATISFAZ UM PEDIDO DO VATICANO

Não serão fuzilados, mas condemnados a trabalhos perpetuos

Roma, 12 — (A. H.) — O *Osservatore Romano* informa que o sr. Nuhlberg, antigo representante diplomatico da Prussia junto á Santa Sé, telegraphou de Lugano ao cardeal Gasparri, secretario do papa, communicando-lhe que o imperador Guilherme, em attenção ao pedido de sua santidade, mandára converter em trabalhos forçados perpetuos a pena de morte a que foram condemnados, na Belgica, pelo crime de alta traição, a condessa de Belleville, Luiza Thuliez e Luiz Severin.

Berlim, 12 — (T. O.) — A *Koelnische Volkszeitung*, de Colonia, publica que o imperador da Allemanha telegraphou ao cardeal Hartmann, communicando que, de accordo com os desejos do papa, acabava de commutar a pena de morte a que foram condemnados a condessa de Belleville, Luiza Thuliez e Luiz Severin, para prisão perpetua

*

Partiu para o Oriente o sr. Denys Cochin

Paris, 12 — (A. H.) — Partiu para o Oriente em missão especial do governo francez o sr. Denys Cochin ministro sem pasta.

ITALIA-AUSTRIA

A RECONQUISTA DE COL DI LANA PELOS AUSTRIACOS

Nova York, 12 — *(A. A.)* — Telegrammas de Vienna, dizem que os austriacos levaram a effeito um formidavel ataque contra os italianos, reconquistando as posições que estes lhes haviam tomado em Col di Lana. As perdas foram avultadissimas de ambos os lados.

Esta noticia não foi ainda confirmada.

*

A ITALIA CHAMA AS ARMAS

Roma, 12 — *(A. H.)* — Um aviso, do, manda que se apresentem ao serdo Ministerio da Guerra, hoje affixado, viço militar os mancebos da classe de 1896, bem como os reformados e revisitados das classes de 1892, 1893 e 1894.

Para a apresentação foram determinadas as datas de 22 de novembro para 72 districtos e 4 de dezembro para 14 outros.

A POLITICA INTERNA DA GRECIA

A dissolução do parlamento

Paris, 12 — (A. H.) — Telegramma recebido de Athenas informa que o rei Constantino assignou hontem, á noite, o decreto de dissolução da Camara dos Deputados.

As novas eleições devem realizar-se entre os dias 6 e 10 de dezembro proximo.

Paris, 12 — (A. H.) — Está confirmada a noticia da dissolução do parlamento grego.

As novas eleições foram fixadas para o dia 19 de dezembro.

Pingos & Respingos

A defecção do P. R. C. paulista fez-se com o consentimento do Directorio Central do Rio.

E' sempre assim; quando um sujeito quer fazer as pazes com o compadre, começa por mandar o filho pedir a benção ao padrinho...

Um destes dias o P. R. C. pernambucano irá pedir a benção ao Dantas; e, por identico caminho irá a filharada toda...

* * *

O guarda, ao cidadão que infringe as posturas *regando* um muro de chacara:

— O cavalheiro está multado em 10$000.

— Mas porque?

— Pois o senhor não sabe que é prohibido fazer isso na rua?

— Sim, mas o menino da Avenida...

— E' outra coisa, o menino é de bronze.

— Tanto melhor: eu não o sou, não posso esperar...

E musca-se, sem pagar a multa.

* *

A BICA DO MANEKINHO

Todo risonho, todo núsinho,
Tal qual, de bronze, Belmiro o fez,
Lá na Avenida *seu Manekinho*
Agua *pipija*, rindo, cortez.

A Prefeitura teve o carinho
Pobres, de ahi pôl-o para vocês,
Que não têm chopps, que não têm vinho,
Mas que têm sede como o burguez.

E não pareça feio ou ridiculo
Que venha a agua de um tal vehiculo
Que é destinado para outros fins

Ella é, além disso, pura e saudavel:
Seu Manekinho, não é provavel
Que em tal edade soffra dos rins...

* *

Do manifesto em que o capitão Rodolpho entoou o *parce Sepultis* do P. R. C. paulista. Não saberiamos, entretanto, encarar com indifferença a situação difficilima para a patria quando tivessemos a consciencia nitida de que, com choques partidarios, se agravaria essa difficuldade.

E' nebuloso, mas parece que conseguimos comprehender: as lutas partidarias são para as situações faceis da Patria, quando ella nada em mar de rosas e não precisa, portanto de partidos.

Cyrano & C.

ILEGIVEL·

VIDA POLITICA

O governador da Bahia

BAHIA, 12. (*Do correspondente.*) — O Partido Democrata prepara grandes festas para receber o deputado Antonio Moniz, candidato a governador, na sua volta a esta capital. Muitos municipios do interior enviaram representantes.

* * *

A "leaderança" paulista na Camara

Na sala da commissão de Constituição e Justiça da Camara, reuniram-se hontem, á tarde, os srs. Cincinato Braga, Prudente de Moraes, Ferreira Braga, Alberto Sarmento, Palmeira Ripper, José Lobo e Valois de Castro, a convite do primeiro.

O sr. Cincinato Braga palestrou longamente com os seus companheiros de bancada, concluindo por declarar reiteradamente que renunciava ao seu cargo de *leader* da bancada.

Os srs. José Lobo, Valois de Castro, Alberto Sarmento, Ferreira Braga e Palmeira Ripper obtemperaram ao illustre deputado paulista que faltava razão sufficiente para deixar a *leaderança* da bancada, por isso que não havia divergencia na acção da representação de S. Paulo na Camara Federal.

O sr. Cincinato Braga insistiu, porém, na renuncia.

Deante do numero relativamente pequeno de membros da bancada que compareceram a essa reunião, esta renuncia não podia — declararam os alludidos deputados paulistas — ser effectuada.

Como quer que seja, o sr. Cincinato Braga julgou-se desligado já do compromisso da *leaderança* paulista, devendo os seus companheiros de bancada não presentes á reunião ser dessa sua resolução informados.

E' possivel que, além disso, os srs. Cincinato Braga, Prudente de Moraes e Francisco Alves, pertencentes á dissidencia paulista, renunciem ainda os cargos que occupam, respectivamente, nas commissões de Finanças, Constituição e Justiça e Agricultura da Camara.

Devido ainda ao facto de só terem comparecido á reunião de hontem cinco deputados do partido situacionista de S. Paulo, não ficou assentada a escolha do substituto do sr. Cincinato Braga. Em presença ainda deste e do seu companheiro, collega e correligionario sr. Prudente de Moraes, aquelles cinco deputados, em palestra, trocaram idéas e impressões acerca de qual virá a ser o seu substituto. Nessa palestra, o nome mais amiude pronunciado, como "tendo qualidades para exercer a *leaderança* com brilho" — conforme nos disse o mais religioso dos deputados alludidos — foi o sr. Palmeira Ripper.

* * *

A partida do sr. Cardoso

Pelo nocturno das 9,20, partiu hontem para S. Paulo o deputado Cardoso de Almeida, nomeado secretario da Fazenda do governo daquelle Estado.

A' *gare* da Central foram levar-lhe cumprimentos muitos politicos. Lá se encontravam os representantes do presidente da Republica e de quasi todos os ministros. Destes, foram pessoalmente á *gare* os srs. Maximiliano e Alexandrino. Entre os presentes viam-se ainda o sr. Azeredo, o sr. Antonio Carlos, quasi todos os deputados da bancada de S. Paulo, os deputados alagoanos, com o sr. Fernandes Lima, muitos senadores e deputados de varias bancadas e um grande numero de senhoras.

* * *

As eleições municipaes no Maranhão

S. LUIZ, 12. (*A. A.*) — Terminou a apuração das eleições municipaes, sendo reconhecidos e proclamados: intendente, dr. Clodomiro Cardoso; sub-intendente, sr. João Vitta Mattos; vereadores, srs. José Miracijaba, Rocha Santos, Antonio Macieira, Jeronymo Bacellar, dr. Araujo Costa, Luiz Pires, João Teixeira, Francisco Rabello e João Marques.

* * *

As eleições no Paraná

CURITYBA, 12. (A. A.) — E' este o resultado final das eleições para a presidencia do Estado: Affonso Camargo, 18.7[illegible] votos; Randolpho Serzedello, 4.592; deputados do Partido Republicano Paranaense, 13.537; Associação Commercial, 10.384; Partido Republicano Conservador, 4.601.

O Partido Republicano Paranaense elegeu vinte, e a Associação Commercial dez deputados; o Partido Republicano Conservador nenhum.

Amigos e correligionarios politicos do dr. Affonso Camargo realizarão, no proximo domingo, uma grande manifestação de regosijo por motivo da victoria por elle alcançada no ultimo pleito.

Quereis um magnifico automovel de graça? Comprae hoje a "Revista da Semana".
J. 2751.

O ministro da Fazenda permittiu que o 1º escripturario da Delegacia do Thesouro Nacional na Parahyba indemnize mediante desconto mensal da 10ª parte dos seus vencimentos a quantia de 4:330$580, correspondente á differença verificada nas suas contas, quando exerceu interinamente o cargo de thesoureiro de sua repartição.

A Torre Eiffel
OUVIDOR, 97 e 99.
Completo sortimento de vestuarios e artigos para creanças.

O ministro da Justiça não acceitou o pedido de exoneração feito, por officio, pelo ajudante do promotor da Republica no municipio de Sete Lagôas, em Minas, João de Paula França.

S. ex. mandou devolver ao interessado o seu officio, afim de, que o pedido seja feito por meio de requerimento, com firma reconhecida por tabellião.

Refeições inoffensivas á saude, saborosas; vinhos finos e puros; frutas especiaes, etc., onde se encontram? — Só no Restaurant CASCATA!...

Informa-nos o gabinete do ministro do Interior que no numero dos candidatos propostos para substitutos do Collegio Pedro II e não acceitos pelo sr. Carlos Maximiliano, foi comprehendido tambem José Philadelpho de Barros Azevedo, por já exercer funcção remunerada no Ministerio da Marinha.

Nesse sentido o ministro dirigiu um aviso ao director do Colegio Pedro II.

IRIS Cigarros mistura, para 300 rs., com brindes. — Lopes Sá & C.

AS MISSAS DE HOJE

Rezam-se as seguintes por alma de:

Nalta Andrade Guimarães, ás 9 horas, na egreja da Candelaria.

Virginia de Souza Lopes, ás 9 1/2 horas, na egreja de N. S. de Lourdes.

José Secundino Corrêa, ás 9 1/2 horas, na egreja de S. Francisco de Paula.

Dr. Romualdo Pagan, ás 9 1/2 horas, na egreja de S. Francisco de Paula.

Aurora Marques Catão, ás 9 horas, na egreja de Sant'Anna.

Eugenio José Pinheiro, ás 10 horas, na matriz de Paty do Alferes.

João Nunes Vianna, na matriz do Engenho Velho.

Dr. Carlos Augusto Valente de Novaes, ás 10 horas, na egreja de S. Francisco de Paula.

Almerinda M. dos Santos, ás 9 horas, na egreja da Luz, Estação do Rocha.

Maria Silva, ás 9 1/2 horas, na egreja de S. Francisco de Paula.

Maria Capitani Attilio, ás 9 horas, na egreja de S. Francisco de Paula.

Balbina de Jesus Bueno Gé, ás 9 1/2 horas, na egreja de S. Francisco de Paula.

Capitão Manuel Alves Paes Leme, ás 9 horas, na egreja de S. Francisco de Paula.

Cyro Ferreira de Menezes, ás 8 1/2 horas, na egreja de Santa Rita.

Antonio Raphael de Almeida, ás 9 horas, na matriz de S. José.

Maria José da Silva, ás 9 horas, na egreja de S. Francisco de Paula.

Frederico Venancio, de Cartalicio, ás 9 e meia horas, na egreja de S. Francisco de Paula.

Dr. Alfredo de Leon, ás 9 horas, na egreja de S. João Baptista de Nictheroy.

BIBLIOTHECA
DO
"CORREIO
DA MANHÃ"

Continuam á venda os já editados

O MARQUEZ DE FAYOLLE
Do notavel escriptor francez
GÉRARD DE NERVAL

O TAMANCO ENCARNADO
Do apreciado escriptor
HENRY MURGER

UM CASAMENTO NA ÉPOCA DO TERROR
Do escriptor
MIRECOURT

LAZARO
Do illustre escriptor hespanhol
DON JACINTHO O. PICON

DUAS ORPHÃS
O extraordinario romance de
MIETTE MARIO

PEDRO E THEREZA
Sensacional romance de
MARCEL PREVOST

UM ERRO JUDICIARIO
Emocionante romance de
MARC MARIO

AMOR VENDADO
Magnifico trabalho de
SALVADOR FARINA

Preços avulsos — Na Capital: — Volumes brochados, 2$000; encadernados em percalina, 3$000; com encadernação de amador (especial), 4$000.

No Interior: — Volumes brochados, 2$500; encadernados em percalina, 3$500; com encadernação de amador (especial), 4$500.

Instrucções para assignaturas, vide numeros anteriores.

Attenção — Pedimos a todos os nossos assignantes, que ainda não realizaram o pagamento da terceira prestação — o favor de a effectuarem sem perda de tempo: — vae ser distribuido o 9º volume da nossa Bibliotheca e não será entregue ou enviado a quem não o tiver feito.

EM BUENOS AIRES

Mahometanos pretendiam matar os patricios christãos

Buenos Aires, 12 — A. A.) — Um incidente havido ante-hontem nesta capital, entre turcos, em que foram principaes protagonistas o mahometano José Ali e o christão José Tranful, ia quasi degenerando hoje num caso mais sério, se não fosse a intervenção immediata da policia, que evitou um desenlace bem desagradavel.

E' o caso que José Ali, o mahometano, juntou-se a outros de sua seita, formando um verdadeiro batalhão de 150 homens, dispostos a tirar uma desforra do christão Tranful e seus companheiros. Esta manhã dirigiram-se em diversos grupos para o cáes do porto, no intuito de matar os trabalhadores turcos christãos. A policia, entretanto, estranhando a affluencia de individuos quasi todos suspeitos nas immediações daquelle local, entrou em acção, conseguindo [illegible] 54 dos mahometanos, fugindo [illegible].

Passada a busca nos que foram detidos, encontrou-se em poder dos mesmos punhaes, revólvers e outros instrumentos prohibidos, que foram apprehendidos e com os seus possuidores transportados á delegacia, onde prestaram depoimento, sendo aberto um rigoroso inquerito a respeito.

A policia mantem-se em activa vigilancia no sentido de capturar os restantes.

Quereis um magnifico automovel de graça? Comprae hoje a "Revista da Semana".
J. 2751.

MINISTERIO DA FAZENDA

Suspensão de funccionarios e ordem de prisão a um delles

O ministro da Fazenda approvou os actos pelos quaes o delegado do Thesouro Nacional, em Pernambuco, suspendeu do exercicio de suas funcções o collector das Rendas Federaes em Itambé Francisco dos Santos Neves, o respectivo escrivão João Franklin de Mendonça, e o agente fiscal dos impostos de consumo Manoel Evaristo das Neves, e annexou a referida collectoria á de Goyana.

A'quelle delegado o sr. Calogeras, mandou recommendar, á vista de não ter sido encontrado o saldo de 2:960$, que devia existir na collectoria, que providencie no sentido de ser preso o exactor, ao qual será marcado o prazo de oito dias para recolher o mesmo saldo, e se o não fizer, promova o sequestro da fiança e quaesquer outros bens do responsavel, iniciando contra o mesmo processo crime e executivo federal.

A Torre Eiffel
OUVIDOR, 97 e 99.
Ternos de casimira, de flanella e de brim. Artigos para homem. Sortimento completo.

O ministro da Fazenda tomando em consideração a reclamação do juiz municipal do Territorio do Acre, Antonio Cesario de Faria Alvim, mandou declarar ao delegado do Thesouro no referido Territorio, que o imposto de que cogita o art. 1º, n. 31 da lei n. 2.919, não deve ser cobrado sobre a gratificação dos juizes de direito, abonada aos juizes municipaes que substituem aquelles, ainda mesmo não vitalicios.

COMPANHIA DE SEGUROS VAREGISTAS. — Rua Primeiro de Março n. 37.

Estiveram hontem no gabinete do ministro da Viação, o coronel R. Freitas Lima e tenente João Magalhães, directores da Sociedade Hippica Brasileira, para convidarem o ministro para assistir á "Festa do Cavallo", que aquella Sociedade leva a effeito em 21 do corrente, no jardim da praça da Republica.

CAFE' E CHOCOLATE "ANDALUZA"...Os mais afamados productos

O ministro da Viação remetteu ao consultor geral da Republica, afim de dar parecer a respeito, o processo relativo á consulta que lhe fez o inspector federal de Portos sobre a situação dos funccionarios dos quadros anteriores ás reorganizações das diversas fiscalizações e commissões dos portos, agora feitas e que ainda não foi aproveitado.

Bom Café, Chocolate e Bombons — Só no MOINHO DE OURO.

O ministro do Interior nomeou hontem o dr. Sebastião Fleury Curado para, em commissão, inspeccionar o Lyceu Goyano.

A PRECIOSA OFFERTA DO DR. JOSE' DE ARRIAGA

Entrega dos manuscriptos

O sr. dr. José d'Arriaga, irmão do ex-presidente da republica portugueza, fez entrega á Bibliotheca Nacional dos manuscriptos que lhe offereceu, para ali serem archivados. Ao director da Bibliotheca dirigiu o dr. José d'Arriaga o seguinte officio:

"Exmo. sr. director da Bibliotheca Nacional do Rio de Janeiro. — Pelo portador e na data de hoje, envio a v. ex. os meus manuscriptos, o ultimo dos quaes acaba de ser revisto e corrigido durante o pouco tempo, de que pude dispor.

Constituem um apostolado das idéas futuras, iniciado no campo da historia universal e acabando no das sciencias contemporaneas. Abrangem assentos historicos, politicos, sociaes e de critica literaria e artistica.

Ahi se encontra uma nova ordem de idéas, porque o autor, partindo das ultimas conquistas das sciencias dos nossos dias, pensou em reconstituir as futuras civilizações no sentido por aquellas indicado.

Quer as descobertas archeologicas mais recentes, e quer as dos laboratorios, estão revolucionando por completo o mundo do pensamento. Provém dessa revolução as obras que de hoje em deante ficam á guarda de v. ex., como digno director da Bibliotheca, a que ellas pertencem.

Sentir-nos-iamos bem orgulhosos, se esse pequeno peculio intellectual pudesse concorrer, de alguma maneira, para o avanço das sciencias e das idéas neste paiz.

E mais orgulhosos nos sentiriamos, se nosso humilde nome pudesse ficar associado aos que têm contribuido para o movimento literario desta nação, onde deixaremos nossos ossos.

Quando fizemos doação dos nossos trabalhos a essa Bibliotheca, foi na convicção, de que elles eram merecedores de figurar nas estantes della; aliás, não dariamos esse passo.

Se elles, com effeito, marcam progressos scientificos de alguma valia, para que fazel-os desapparecer, sómente porque nisso andam empenhados portuguezes?

Defendendo-os contra uma guerra mesquinha, essa Bibliotheca, não sómente pratica um acto de nobreza, como tambem presta util serviço ás letras, salvando obras que, por ventura, tenham reconhecido merito.

Nem ella e nem o Brasil lucram com semelhante desapparecimento, que interessa unicamente aos que desejam occultar á posteridade esses documentos do seu vergonhoso procedimento para com o autor, que tentaram anniquilar por todos os meios, inclusive uma systematica campanha de diffamações, em que são mestres!

Passamos ás mãos de v. ex. os nossos trabalhos literarios, ficando na absoluta certeza, de que se não prestará a servir de instrumento das mediocridades invejosas, capazes dos mais sordidos processos para obterem seus fins illegitimos.

Acceite v. ex., os sinceros protestos de estima e consideração deste seu.

Rio de Janeiro, 10 — 11 — 915. — Attº, vdor. e crº. — *José d'Arriaga*."

PAPEL LAURITA
Especial e hygienico para cigarros.

ARGENTINA-BRASIL

O "NUEVE DE JULIO" CHEGA AMANHÃ

O ministro da Marinha, por intermedio da estação de Santa Catharina, recebeu o seguinte radiogramma: "A marinha argentina e seus representantes commandante e officiaes do cruzador "Nueve de Julio", pelo dignissimo intermedio de v. ex., se honram em prestar á marinha brasileira, suas mais sinceras saudações."

O almirante Alexandrino respondeu nos seguintes termos:

"Boas vindas aos representantes da gloriosa nação argentina, que serão recebidos de braços abertos pelos camaradas da marinha brasileira."

O "Nueve de Julio" é esperado no Rio, domingo, pela manhã, e irão ao seu encontro, partindo hoje do nosso porto, os "destroyers" "Amazonas", e "Pará", que deverão comboial-o até aqui.

TRATAMENTO DAS MOLESTIAS PELAS GRANDES MEDICAÇÕES PHYSICAS, PELO ESPECIALISTA
Dr. Alvaro Alvim — Exame pelos raios X. Cura todas as molestias nervosas pela electricidade. Trat. do *beri-beri*, da diabete, da anemia, da obesidade, dos rheumatismos, etc. Largo da Carioca, 11, 1º andar, de 10 1/2 ás 4.

UMA BOA MEDIDA

A A. E. C. E O ENSINO TECHNICO-PROFISSIONAL

A Associação dos Empregados no Commercio do Rio de Janeiro, que, com tanto brilho, está sendo dirigida pelo commendador Ramalho Ortigão, seu actual presidente, acaba de tornar a Escola Superior de Commercio orgão do seu ensino technico-profissional.

No vasto edificio da Associação, na parte que dá para a rua Gonçalves Dias, vae ter sua séde a alludida escola, devendo ainda este mez realizar-se o acto da installação.

Essa Associação, que muito ha feito já em prol dos empregados no commercio desta cidade, e do commercio em geral, como ora se está observando no combate ao augmento dos impostos, deu, desse modo, um agigantado passo em favor do ensino technico-profissional, beneficiando não só a classe que representa, como tambem ao proprio paiz, que muito tem a lucrar com as iniciativas dessa ordem.

A Escola Superior de Commercio, por sua vez, vem mostrando, ha dois annos a esta parte, o quanto é capaz o patriotismo alliado á verdadeira comprehensão da necessidade urgente e inadiavel que tem o nosso paiz de enveredar por uma caminho mais pratico e mais efficiente para o pleno desenvolvimento das suas forças economicas.

A Torre Eiffel
OUVIDOR, 97 e 99.
Completo e variado sortimento de camisas brancas e de côr, collarinhos, punhos e todos os artigos para homem.

O REGISTRO DE LAVRADORES E CRIADORES

O ministro da Agricultura, no intuito de desenvolver o Registro de lavradores, criadores e profissionaes de industrias connexas, expediu hontem aos inspectores do Serviço de Povoamento do Solo, inspectores veterinarios, directores de Campos de Demonstração, inspectores agricolas, directores de Postos Zootechnicos e Fazendas Modelos, directores de Escolas de Lacticinios, directores das Estações Sericicolas, directores dos Aprendizados Agricolas, o seguinte aviso:

"Determino-vos providencieis no sentido de ser feita, em todos os municipios de que se compõe o districto sob vossa jurisdicção, a mais intensa e intelligente propaganda do Registro de lavradores, criadores e profissionaes de industrias connexas mantido pela Directoria Geral de Agricultura deste Ministerio, de modo a ficarem os interessados convencidos das reaes vantagens da respectiva inscripção no alludido Registro.

"Determino-vos, outrosim, que façaes distribuir profusamente pelos agricultores e pelas Camaras Municipaes dessa região os exemplares da Circular n. 551, da referida Directoria Geral, e, bem assim, que, com a maior solicitude presteis aos interessados todas as informações de que necessitarem, encaminhando promptamente a esta Secretaria de Estado, as petições solicitando inscripção depois de verificardes estarem satisfeitas as formalidades legaes."

O DIA NO CONGRESSO

NA CAMARA

Discussão acalorada em torno da nomeação, sem concurso, do dr. Arthur Moses

UMA RINHA QUE NÃO ACABA MAL

A sessão da Camara foi presidida pelo sr. Astolpho Dutra, secretariado pelos srs. Costa Ribeiro e João Perneta. A' abertura, achavam-se presentes 67 deputados. Foi approvada, sem oradores, a acta da sessão anterior.

No expediente foi lida uma mensagem do presidente da Republica, pedindo a abertura do credito extraordinario de 1.262:684$095, para occorrer ao pagamento de despesas effectuadas com as operações de guerra, no Contestado, no exercicio de 1914, e no segundo semestre de 1915.

A NAVEGAÇÃO MARITIMA AMAZONENSE

Tambem foi lido, no expediente, o seguinte telegramma da capital paraense:

"*Belém* 11 — Os signatarios, principaes armadores da frota fluvial da Amazonia, convencidos da sinceridade da palavra do Governo Federal, assegurando auxilio a esta região, que é grande contribuinte para os cofres publicos, propõe, deante da pretenção da Companhia Amazon River, pedindo augmento de subvenção, realizar o mesmo serviço, apenas mediante a subvenção annual, dispensando os demais favores, mesmo de importação livre de carvão, por usar combustivel nacional, poupando esta despeza exterior. A "Amazon River", companhia estrangeira, que é, exporta todo o seu lucro, no emtanto, os capitaes amazonicos aqui conservando os seus proventos, augmenta a fortuna collectiva. Os armadores particulares sem favor official exploram a bacia amazonica, será uma injustiça, que agora, neste momento de crise, os poderes publicos não satisfaçam as suas pretenções.

A companhia ingleza move guerra ao commercio amazonico. A subvenção aos vapores nacionaes será conservação dos capitaes no paiz como exige a nossa reconstrucção economica.

O Congresso, votando a subvenção para uma empresa nacional de navegação a organizar-se na Amazonia, os signatarios se obrigam formalmente constituir já, com as suas embarcações existentes em numero sufficiente em parceria executar o serviço. Esperam deferimento. — Pela Associação Commercial — Armando Mendes, Presidente; Carvalho Lima 1º Secretario; Luiz de Mendonça, José Furtado de Mendonça & C.; Alves Braga & C.; Pinho Certo & C.; Brasil & C.; Isaac Boffe & C.; Vieira, Irmão Andrade & C.; C. da Fonseca & C.; Alberto A. da Motta & C.; Freire Castello & C. — Reconheço as firmas supra e retro. Pará, 11 de Novembro de 1915. Em testemunho da verdade. O tabellião — Jayme Augusto Oliveira Gama. — Está com 4 estampilhas de 300 réis, devidamente inutilizadas. — Lourenço Alves."

UMA RINHA QUE NÃO ACABA MAL

Os srs. Sebastião Mascarenhas, José Alves e Augusto de Lima apresentaram, semanas atraz, uma emenda ao orçamento da Viação, mandando continuar em vigor o n. XXI do art. 30 da lei n. 2.924, de 5 de janeiro de 1915. Esse n. XXI do alludido artigo autoriza o governo a celebrar accôrdo com a Companhia Victoria a Minas, para o fim de transferir para a Estrada de Ferro Central do Brazil o ramal de Curralinho a Diamantina, desde que dessa operação resulte diminuição effectiva de onus para o Thesouro.

No momento, porém, de ser votada, em 3ª discussão, essa emenda, o sr. Sebastião Mascarenhas votou contra e o sr. Joaquim Salles occupou logo em seguida a tribuna, tecendo commentarios acrimoniosos ao acto do seu collega de bancada.

O sr. Sebastião Mascarenhas, na sessão seguinte áquella em que se verificou tal votação, falou sobre a acta, defendendo-se. Nesse mesmo dia, na ordem do dia, o sr. Joaquim Salles voltou a falar, respondendo ao seu collega e formulando novas e asperas observações. Estabelecida a rinha entre os dois deputados mineiros, não ficou ella ahi. Continuou e, ao que parece, acabou hontem, na hora do expediente.

O *sr. Sebastião Mascarenhas* procurando retorquir ao seu companheiro de bancada e correligionario, affirmou que havia sido desrespeitado, desacatado moralmente: —, tratado como um desoccupado, um *moleque* da rua, sem domicilio certo e arranjado. Assim, não podia deixar de occupar a tribuna para repellir, e em alto e bom som, tudo o que de inconveniente havia nos discursos do seu collega de representação. Entretanto, para evitar maiores contendas, reiterava a sua declaração de que votara contra a sua propria emenda, porque estava plenamente convencido de que a Camara a rejeitaria, como o fez.

O *sr. Joaquim Salles* occupou logo depois a tribuna, explicando ao orador antecedente, declarando, preliminarmente, que nos discursos que havia já pronunciado acerca da malsinada emenda nada existia te offensivo aos melindres do sr. Sebastião Mascarenhas.

O orador, aproveitando a calmaria do recinto e o vento de feição, explicou varias circumstancias da sua situação politica, na terra de Tiradentes. Declarou, então, como fôra eleito deputado e porque dispunha de maior e mais real prestigio politico, no circulo eleitoral que o elegera, em confronto com o do seu companheiro de bancada.

Apesar, todavia, desses discursos, ambos os deputados acabaram em boas relações, accordes em reconhecer a necessidade da adopção da medida proposta pela emenda rejeitada pela Camara. E a rinha ficou, pelo menos por hontem, acabada.

A NOMEAÇÃO DE UM ASSISTENTE EFFECTIVO DO INSTITUTO OSWALDO CRUZ INDEPENDENTE DAS PROVAS DE CONCURSO

Finda a hora do expediente, passou-se á ordem do dia. A lista da porta accusava a presença de 109 deputados. Foram approvadas as redacções finaes que se achavam sobre a mesa. Foram julgados objectos de deliberação os projectos apresentados pelos srs. Celso Bayma e Moreira da Rocha.

Foi, em seguida, annunciada a votação, em 3ª discussão, do projecto numero 112, de 1915, mandando dispensar das provas ao concurso para assistente effectivo do Instituto Oswaldo Cruz o dr. Arthur Moses, com voto vencido dos srs. Alfredo de Maya e Honorato Alves.

O *sr. Alvaro Baptista*, que occupa a tribuna, requer, verbalmente, a volta do projecto ao seio da commissão de Saude Publica.

O presidente da Camara declara que, de accordo com o disposto no Regimento, só póde acceitar requerimentos de tal ordem por escripto.

O *sr. Alvaro Baptista* trata, então, do projecto, combatendo-o, com calor. Allega que sem sacrificio dos mais comezinhos principios de moral republicana, a Camara não póde approvar esse projecto, que offende de frente os regulamentos respectivos á materia, para fazer um favor pessoal.

A approvação do seu requerimento é, pois, um acto de respeito á ethica republicana, que cumpre tornar-se resalvada.

O *sr. Simões Barbosa*, presidente da commissão de Saude Publica, fala em seguida áquelle deputado sul-rio-grandense. Começa dizendo que, exactamente como o seu collega de representação sr. Alvaro Baptista, é apologista dos concursos. Mas trata-se de um caso excepcional, agora. O dr. Arthur Moses tem, na interinidade do cargo cuja effectividade pleiteia, dado as mais exuberantes e brilhantes provas de competencia irrecusavel. E' um moço preparado e estudioso, que não desmerece as honrosas tradições do Instituto de Manguinhos.

O sr. Simões Barbosa lembra que o dr. Arthur Moses já possue publicados doze trabalhos de alto valor scientifico, escriptos durante essa sua interinidade de seis annos em Manguinhos. E termina concitando a Camara a approvar o projecto.

O *sr. Joaquim Osorio* fala tambem manifestando-se, com vivacidade e calor, contrario ao favor que elle lobrigou no projecto. Disse, então, que é a primeira vez, depois da ultima reforma do ensino, que no Instituto de Manguinhos, vae ser executado o principio moralizador dos concursos. Por que, pois, abrir a Camara o precedente funesto que agora se pleitea? No interesse do proprio candidato, que, por certo, não receia o concurso, o projecto deve ser rejeitado.

O orador é vivamente aparteado de todos os lados. Estabelece-se, então, uma atmosphera barulhenta, ruidosa, na qual muitos falam, alguns gritam e o orador não se faz ouvir, porque não póde.

O *sr. Joaquim Osorio* consegue, afinal, terminar o seu discurso, aparteado sempre.

O *sr. Nabuco de Gouvêa* occupa a tribuna, para responder ao orador antecedente, seu companheiro de bancada. Diz que é um acto justo e razoavel a approvação do projecto, que obteve — declara — parecer favoravel da commissão de Saude Publica. O dr. Arthur Moses — attesta o orador — pelos seus elevados merecimentos scientificos merece essa homenagem da Camara, com a qual, aliás, está plenamente de accordo o dr. Oswaldo Cruz. Como profissional, o orador pede a approvação do projecto.

O *sr. Octacilio Camará*, que succede ao sr. Nabuco de Gouvêa na tribuna pronuncia-se tambem a favor da approvação do projecto, deliberação essa da Camara que não fére nem collide com a moral republicana, conforme assegurou o sr. Alvaro Baptista.

O *sr. Antonio Carlos* diz que não póde deixar de manifestar-se contra o projecto, maximé porque elle, de alguma fórma, deroga dispositivos legaes para attender a um favor de caracter puramente pessoal.

O orador não quer desprestigiar, absolutamente, a commissão de Saude Publica. Nessa questão não toma parte como *leader* da maioria. Vota, porém, pessoalmente, contra. Os seus collegas, entretanto, votarão como bem lhes parecer.

O *sr. Barbosa Lima* começa fazendo referencias encomiasticas e um tanto vehementes ao sr. Alvaro Baptista, a que qualifica de *eminente representante da melhor geração republicana do Brasil*. Em seguida, referiu-se aos animados debates travados em torno desse assumpto. Disse que a Camara já abriu precedentes nesse sentido. No tempo do imperio, por exemplo, houve o caso de Rebouças, grande jurista que o parlamento autorizou a advogar, apezar de não ser formado em direito. Por isso o orador é favoravel ao projecto, ao qual não terá duvida em dar o seu voto.

O *sr. Barbosa Lima* nota como seria curioso que, por exemplo, exigissemos de Ernesto Haecker um concurso para fazer uma cadeira de paleontologia em qualquer dos nossos cursos scientificos. Seria, positivamente, humilhar o grande sabio.

O orador elogia, em seguida, ao nosso sabio compatriota dr. Arthur Neiva, joven profissional do Instituto Oswaldo Cruz, accentuando que o julgamento da commissão de Saude Publica da Camara deve valer tanto quanto o de uma congregação medica, visto que essa commissão é constituida por profissionaes competentes. Termina reaffirmando que votará a favor do projecto.

O *sr. Manoel Villaboim* diz que é uma deliberação inteiramente justa a approvação do projecto pela Camara. Analysando o facto de se exigir a prova do concurso para a nomeação de certos cargos, e sobretudo daquelles de caracter technico accentua o orador que nem sempre essa exigencia se pratica imperiosamente, porque as congregações podem, e fazem-n'o frequentemente, dispensar da prova alludida os homens de notorio saber, como ainda em tempo recente occorreu em São Paulo. Concluindo, disse o orador tratar-se de um moço que, além de seis annos de pratica em Manguinhos, traz um attestado de um brasileiro, o sr. Oswaldo Cruz, que tem sido um daquelles que mais têm honrado o Brasil no dominio da sciencia.

O *sr. Alvaro Baptista*, deante disso e ainda sob a atmosphera de calorosa vehemencia dos oradores e apartеantes requer preferencia para a votação do voto vencido dos srs. Honorato Alves e Alfredo de Maya.

O sr. Astolpho Dutra declara que, regimentalmente, não pode o requerimento do representante sul-rio-grandense ser tomado em consideração pela mesa.

O sr. Alvaro Baptista requer, então, votação nominal.

Posto a votos, a Camara approva esse requerimento, sendo procedida a votação nominal. Finda ella, verifica-se terem votado a favor do projecto 73 e contra 25 deputados.

Não havendo numero, pois, para as votações, passa-se á materia de discussão.

O *sr. Octacilio Camará* occupa a tribuna e justifica uma emenda ao parecer n. 90 de 1915, indeferindo o requerimento do conferente aposentado da Alfandega do Rio Grande, Ernestino Juliano Toscano Damasceno. Por esse requerimento, pretende o alludido funccionario voltar á actividade e a emenda do orador, contraria áquelle parecer, manda que se proceda novo exame medico no peticionario, para ser concedida a reversão requerida.

Depois de falar o sr. Octacilio Camará, foram encerradas todas as discussões, sem oradores, constantes na ordem do dia.

A sessão foi levantada ás 4.35 da tarde.

NO SENADO

ESPERA-SE A REDACÇÃO FINAL DA LEI DE MEIOS

Presidencia do sr. Urbano, presentes 36 senadores. O sr. Metello lê a acta da sessão anterior, que é approvada sem observações. O sr. Pedro Borges dá conta do expediente: officios do ministro da Agricultura, enviando uma exposição da Junta de Corretores desta praça, na qual se mostra a deseguaIdade em que fica o commercio do Rio em virtude da lei orçamentaria sobre compras e vendas de mercadorias a prazo; do ministro da Viação prestando informações ao requerimento do sr. Rosa e Silva sobre o andamento das obras do porto de Recife, e do ministro da Fazenda, tambem informando ao requerimento do sr. Sá Freire sobre a abertura do credito de 16 mil contos para pagamento de exercicios findos. São lidos os pareceres assignados ante-hontem na commissão de Finanças, os quaes já publicámos. O sr. Metello requer e obtem urgencia para votação da redacção final da ultima emenda ao Codigo Civil. Não ha oradores. A ordem do dia consta apenas da 3ª discussão da proposição da Camara dos Deputados n. 62, de 1915, que proroga até 25 de novembro de 1917 o prazo estabelecido no decreto n. 2.887, de 25 de novembro de 1914, que manda admittir a registro, sem multa, os nascimentos occorridos no Brasil desde 1 de janeiro de 1889 a 25 de novembro de 1914, e a respeito dos quaes não tenha sido observada essa formalidade (*com parecer favoravel da commissão de Justiça e Legislação*).

E' approvada sem debates, levantando-se, em seguida, a sessão.

ESPERA-SE A REDACÇÃO FINAL DA LEI DE MEIOS

A Secretaria do Senado prepara-se para receber o projecto de lei orçamentaria, discutido e votado na Camara. Para a semana, já a commissão de Finanças estará estudando os impressos, parecendo que ha um enxame de emendas á proposição da outra casa do Congresso. Os financistas do Senado vão relatar os orçamentos pela seguinte ordem:

Receita — Leopoldo de Bulhões.
Viação — Sá Freire.
Agricultura — Bueno de Paiva.
Interior e Justiça — Erico Coelho.
Guerra — Victorino Monteiro.
Marinha — João Luiz.
Exterior — Francisco Sá

Em sua sessão de hontem, o Tribunal de Contas resolveu responder negativamente á consulta feita pelo Ministerio da Viação sobre a legalidade da abertura do credito de 12:568$700, para pagamento ao pessoal da commissão incumbida de estudos da Estrada de Ferro, de Santa Catharina, por comprehender esse credito, despesas relativas ao exercicio de 1914.

A 2ª pagadoria do Thesouro Nacional realizou durante o mez de outubro findo, varios pagamentos na importancia de 3.272:021$991, papel, e réis 189:974$675, ouro.

A RADIO-TELEGRAPHIA E A MARINHA MERCANTE NACIONAL

Escrevem-nos:

"Voltam novamente á carga os radio-telegraphistas, exigindo que o governo force as companhias nacionaes de navegação a montar nos seus vapores as installações da telegraphia sem fio.

O maior interesse neste assumpto cabe a "The Marconi Wireless Telegraph Cº Ltd.", que na sua conveniencia negocista encontra a inspiração a que obedecem os nossos radio-telegraphistas, estimulados no seu amor proprio de brasileiros a cujas pretenções o seu governo não presta a devida attenção.

Antes de mais, não se póde comprehender que se admitta a possibilidade de uma empresa estrangeira fazer imposições ao governo, ainda que taes imposições sejam apresentadas, manhosamente, como uma justa reclamação de brasileiros que o governo tem o indeclinavel dever de attender e amparar. Para uma intelligencia mediana, porém é evidente que toda esta campanha é movida pela Empresa Marconi, que começando a proteger os radio-telegraphistas quer acabar prejudicando as companhias de navegação.

Mas vamos por partes:

E' pueril a allegação de que o governo esteja na obrigação de forçar a radio-telegraphia nos navios nacionaes simplesmente porque uma certa quantidade de mancebos fez o competente curso na Escola Marconi (note-se bem) e precisa de ganhar a vida. Se identica exigencia fosse feita pelos que se formam em outros ramos, o governo, se pensasse em attendel-os, ver-se-ia em tremendas difficuldades. Calcule-se, por exemplo, as normalistas exigindo do governo a installação de mais algumas centenas de escolas para ellas poderem ter collocação...

Seria insensato, no emtanto, que no caso presente, por uma questão de sentimentalidade, o governo, procurando dar collocação a alguns moços, sacrificasse interesses muito avultados onerando ainda mais as companhias de navegação, tornando ainda mais precaria a situação do commercio e compromettendo as condições economicas do paiz.

Não foi, certamente, a Companhia Commercio e Navegação que allegou ter encontrado difficuldades em obter os apparelhos radio-telegraphicos, por causa da guerra. Nenhuma referencia fez esta empresa a essas difficuldades, em qualquer dos memoriaes submettidos ao alto criterio das autoridades competentes da Republica. E' certo, porém, que o facto de a Marconi Cº ter aqui um grande stock desses apparelhos não póde obrigar as companhias de navegação a entrar em negociações com essa empresa, quando outras ha que offerecem mais vantagens; e a simples circumstancia de a Marconi Cº ser a unica a possuir neste paiz um grande stock desses apparelhos mostra á evidencia que ella ha de procurar tirar dessa situação privilegiada o maximo proveito para os seus interesses, como se não bastasse para a estranheza do caso que uma empresa estrangeira, estabelecida no Brasil, esteja a servir-se dos filhos do paiz como instrumentos doceis para a satisfação dos seus interesses.

O que a Companhia Commercio e Navegação allegou é que a cabotagem nacional não póde supportar mais encargos. Rara é a lei de receita que não consigne um novo onus, com sacrificio da navegação brasileira. Os interessados na radio-telegraphia mencionam uma e outra verba insignificante para suggestionarem a convicção de que a installação dos apparelhos não representa um encargo muito penoso. Ora, a C. C. N. possue, actualmente, vinte unidades e está em negociações para a acquisição de mais quatro. A despesa com a installação radio-telegraphica nestas 24 unidades importaria em mais de *duzentos contos por anno*, sem contar com o valor do espaço que se teria de roubar ao navio para a installação do apparelho e accomodação do respectivo empregado, com sacrificio da carga.

A situação da cabotagem nacional não é tão risonha como a muitos possa parecer. No presente momento, devido á guerra, o mercado de fretes offerece uma certa vantagem, com as viagens para os Estados Unidos e Europa, nem sempre correspondendo essa vantagem aos riscos que correm os navios. Mas apagado o incendio que lavra pela Europa inteira, a nossa cabotagem, regressando á normalidade, entrará num periodo bem difficil, ainda mais sombrio por causa dos encargos creados pelas novas leis, e de cuja violencia as empresas se hão de resentir.

Antes de terminarmos, não será de mais accentuar ainda outra vez o facto de que os Estados Unidos, a Allemanha e a Inglaterra, as nações mais exigentes em serviço maritimo e cujas leis sabiamente estimulam e protegem a sua navegação, exigem a radio-telegraphia só para navios que tenham mais de 50 pessoas a bordo, e como nenhum navio mercante dessas nações tem a tripulação tão elevada, é mais que evidente que esse limite foi fixado, muito pensadamente, para excluir desse encargo os navios cargueiros. Accrescentemos ainda que naquelles paizes a lei obriga a navegação em geral, emquanto que a lei brasileira, tão severa para a sua propria navegação costeira, nada estatue quanto aos navios estrangeiros.

Deixemos o nosso sentimentalismo latino para as occasiões opportunas e procuremos, friamente, dôa a quem dôer, fomentar e defender os interesses do paiz, a riqueza da nação, da qual a marinha mercante é certamente o principal elemento."

MAIS UMA FALLENCIA

Coube a vez a uma fabrica de chinellos

Ainda hontem foi decretada uma fallencia.

O sr. Joaquim Rodrigues da Silva Monteiro era socio commanditario da firma Martins Costa & C., estabelecida com fabrica de chinelos, á rua Camerino n. 136 e 138, para cujo negocio devia entrar com quarenta contos de réis.

Não se conformando com o modo por que geria os negocios, empregando o seu capital, requereu a fallencia da firma, na qualidade de credor penhoraticio.

O dr. Ovidio Romeiro, juiz da 3ª Vara Civel em longa e bem fundamentada sentença analysou os argumentos todos trazidos á discussão judiciaria pelo requerente como pelo socio solidario Martins Costa, quer relativamente ao direito do commanditario requerer a fallencia da firma, quer sobre o vencimento do titulo penhoraticio etc. e termina por declarar aberta a fallencia.

Marcou o prazo de quinze dias para as respectivas declarações de credito e o dia 13 de dezembro proximo ás 13 horas para a assembléa dos credores.

CORREDORES DA CAMARA

Eco do caso Arthur Moses.

O sr. Alvaro Baptista:

— O Nabuco falou, mas não defendeu precisamente o Moses; defendeu-se a si proprio.

* * *

O sr. Antonio Carlos, na tribuna:

— "Por uma questão de principios, não dou o meu voto favoravel ao dr. Moses."

O sr. José Bonifacio, á parte:

— E' isso mesmo. Ahi está no que o Antonio differe do Jangote como *leader*: o Antonio olha sempre os principios; o Jangote olhava os fins...

* * *

O sr. Raul Fernandes fez uma importante descoberta: descobriu que o nome completo do sr. Octacilio Camará é — OCTACILIO CAYUBY OVANDE DE CAMARA'

COISAS DA GUERRA

O restabelecimento da compulsoria custará ao Thesouro, em 1916, a bagatela de 458:916$504

DINHEIRO HAJA!

Por um "tour de force", accrescido por uma dóse de boa vontade e paciencia, abaixo publicamos dados que muito se approximam da verdade, com relação ao restabelecimento da compulsoria no Exercito, não falando na parte da Marinha, que pouco menos nos custará.

Segundo a autorização do Congresso, restabelecendo a compulsoria em 1916, o governo, ou, melhor, o Thesouro Nacional despenderá só com os officiaes do Exercito que forem attingidos com a compulsoria a quantia de......... 458:916$504, sendo de soldo....... 409:799$426 e de addicionaes...... 49:117$078.

Os dados que publicamos vêm demonstrar que a nação será ainda sobrecarregada com mais este dispendio, porquanto as promoções serão feitas para provimento das respectivas vagas.

Os officiaes que para o anno incidem nesta lei são os seguintes:

Corpo de saude: majores doutores Carlos de Oliveira Costa, Alfredo Ferreira do Valle, capitão dr. Paulo Pinto de Abreu, capitães pharmaceuticos Manoel de Souza Martins, Alamiro do Amaral Castellões, Manoel de Passos Farias de Mendonça; veterinarios: primeiros tenentes Manoel Antonio de Andrade Filho e Jorge Luff.

Intendentes: capitão Martin Garcia Feijó, segundos tenentes Clemente Ferreira da Silva, Francisco Salles Lima e Luiz de Araujo Cabral.

Arma de infanteria: major Candido Borges Castello Branco, capitães Archimedes Kiappe da Costa Rubim, Manoel dos Passos Figueirôa, Francisco José Patricio, Affonso Pompilio da Rocha Moreira, Julio Francisco Serpa, Francisco Paulo de Souza Vianna, Francisco Nabuco, Olympio de Araujo Oliveira Guimarães, Salvador de Aguiar Cataldi, Manoel da Motta Cabral, José da Fonseca Moraes, Manoel Ribeiro da Fonseca, Theodomiro Jorge de Campos, Antonio Fernandes da Silveira e Silva, Miguel Seixas de Barros, Menandro Calheiros Bandeira de Albuquerque; primeiros tenentes Francisco Franco Ferreira da Fonseca, Boaventura Gonçalves de Abreu, Salustiano Alves da Silva, Julio Procopio Galvão, Pedro Rodrigues Barroso, Alfredo Drumond, Alfredo Alipio Nery Cordeiro, Jayme de Lara Ribas, Mariano Francisco Paes, Octavio Cavalcante, José Donaciano de Barros, Zacheu Penha Brasil, José Mendes da Cunha; segundos tenentes Olegario Rodrigues Ramos, José Augusto Bastos, Alfredo Garcez Barreto de Araujo, Leovegildo Alvares dos Prazeres, Zacharias de Menezes Doria, Salustiano Amorim de Lima, Clementino Paraná Pedro Placido Pinheiro, Miguel Bonifacio Cabral de Mello, Francisco Pereira Maia, Alfredo Augusto Corrêa, Guilherme Euphrasio dos Santos Dias, Alipio Lopes de Lima Barros, Pompeu dos Santos Lontra, Joaquim Araripe, Thomé Ulysses Pereira de Mello, Gastão da Costa Pereira, Alfredo Dantas Corrêa de Góes e Urbano Varella.

Cavallaria: capitão João Procopio da Silveira, Manoel Virgilio de Abreu Coelho, Alfredo Pereira de Carvalho, João Manoel Estrella Villeroy, João Baptista de Souza Carvalho, Antonio Claudio de Souto, Jeronymo da Costa Leite; primeiros tenentes David Luiz da Cunha, Minervino Gomes da Costa, Armando Baptista Jorge, Julio Augusto da Silva, Manoel Pedreira Franco, Jorgelino Benevenuto da Silva Rego, 2º tenente Alcebiades Rangel Pestana.

Artilheria: capitães Aristides Olympio de Sampaio e Moysés Febronio de Andrade.

O ministro da Viação em solução á consulta do inspector federal de Viação Maritima e Fluvial, sobre os navios officialmente incorporados ás frotas das Companhias e Empresas que têm contrato com o governo, sem prévia autorização deste, podem ser retirados do serviço, uma vez que essas mesmas companhias e empresas o julgarem necessario á execução do serviço contratado ao requererem sua incorporação ás respectivas frotas, declarou que, tendo ouvido a respeito o consultor geral da Republica, sobre se dos contratos das companhias ou empresas não consta disposição que as iniba de vender os navios que lhes pertencem, livres são as mesmas companhias de disporem dos navios de suas frotas no exercicio de seus direitos de propriedade, ficando entendido, porém, que se por esse motivo deixarem de effectuar viagens a que se tenham obrigado, incorrerão nas multas e mais comminações por ventura expressas nos seus contratos e que deverão ser impostas com o maximo rigor.

O numero de hoje do "O Malho" vem interessante. A primeira pagina, na capa, apresenta a Republica com as suas 25 primaveras e já amparada em muletas para poder andar.

No resto, o interesse de sempre, nas gravuras e na parte literaria.

PROMOÇÕES NO EXERCITO

(UMA EMENDA BIZARRA)

Pedimos a attenção do sr. presidente da Republica e do sr. ministro da Guerra para as ligeiras considerações que vão a seguir.

Sem as honras da discussão, foi approvada, pela Camara dos Deputados, esta bizarra emenda á *lei annua* do orçamento: "*Nenhum official poderá ser promovido por merecimento, sem ter servido, no posto em que se achar seis mezes, pelo menos, em qualquer dos Estados — Amazonas, Pará, Paraná, Rio Grande do Sul e Matto Grosso.*"

Além de ser uma disposição annua, alterando a lei permanente de promoções, esta emenda é obscura, absurda e perigosa, encerrando em seu bojo gravissima ameaça aos direitos dos officiaes, nos postos de capitão a tenente-coronel.

E' obscura e absurda porque, exigindo o estagio de 6 mezes em taes Estados, e não nas fronteiras, nada diz sobre o modo como se procederá para que o official adquira esse requisito para a promoção, permittindo ainda esta extravagancia: Um 1º tenente promovido a capitão, desde que neste posto permaneça no Rio ou em S. Paulo, não póde ser promovido a coronel, por merecimento, mas se fôr passar 6 mezes em Curityba, seja, embora, no registro militar, já adquiriu o requisito essencial á promoção! Porque? Qual a differença, no ponto de vista do serviço militar, entre Curityba e S. Paulo?

E' ainda obscura e absurda porque se presta a anomalias inconcebiveis. Assim, o tenente-coronel F. (o caso é absolutamente real) que tem mais de 20 annos de serviços militares, no Rio Grande do Sul, em corpos da fronteira, desde 2º tenente a major, mas lá não esteve no posto de tenente-coronel, não pód ser promovido a coronel, por merecimento, sem ir passar 6 mezes em Curityba, ainda que seja, repito, no registro militar!

Como os casos concretos illustram sempre as questões, ahi vae mais um, que tambem é absolutamente real: O tenente-coronel H. tem alguns lustros de serviço no Rio Grande do Sul, em diversos pontos da fronteira, taes como Santa Victoria, Bagé, D. Pedrito e Santo Angelo, tendo, como capitão e major, fiscalizado e commandado quasi dois annos; tem ainda quatro annos de serviços no Paraná e dois no Estado de Matto Grosso. Pois bem, esse official que, como tenente-coronel, permaneceu aqui no Rio, não póde ser promovido a coronel por merecimento se não fôr passar 6 mezes em Porto Alegre, na junta de alistamento militar, por exemplo!

E', finalmente, esta emenda obscura e absurda porque faz da promoção por merecimento uma verdadeira loteria. Assim é que os tenente-coroneis F e H, que durante 20 annos palmilharam os Estados do Rio Grande do Sul, Paraná e Matto Grosso, servindo de facto na fronteira, desde segundos-tenentes até majores, não podem ser promovidos a coronel, emquanto não forem, no posto de tenente-coronel, a Porto Alegre ou Curityba. Mas o tenente-coronel Y (o caso é ainda real) — que passou aquelles 20 annos aqui no Rio, onde foi promovido de 1º tenente a tenente-coronel, póde ser promovido a coronel por merecimento, porque foi agora ali, ao Paraná, fazer, durante seis mezes, exercicio de commando!

Além de obscura, absurda e loterica, a emenda é perigosa porque se presta a interpretações as mais arbitrarias. Assim, mera hypothese antipathica, supponhamos que um ministro da Guerra, por nepotismo ou perseguição, queira proteger ou prejudicar a uma ou duas dezenas de officiaes. E' simplicissimo: não os mandará servir nos Estados de que trata a emenda!

E não haverá recurso nenhum contra isso porque a emenda, obscura e vaga, não cogita destes casos, não os esclarece, não os regulamenta.

Vejamos a questão por outro prisma.

Ha, actualmente, dezenas de officiaes com todos os requisitos legaes para concorrerem á promoção por merecimento, tendo já servido, em diversas épocas, nas zonas fronteiriças, mas hoje, nos postos de capitão a tenente-coronel, acham-se no Rio, Bahia, Pernambuco, etc. Como se procederá para que possam adquirir o requisito da emenda, afim de não serem prejudicados? Serão todos transferidos *ex-officio*? Deverão requerer transferencia? E neste ultimo caso será obrigatoria a concessão? E em qualquer dos casos, quem paga as despesas de transporte nesta verdadeira "contradança"? Dizemos contradança porque os transferidos todos para os Estados fronteiriços serão outros tantos transferidos de lá para o Rio, Bahia, Pernambuco, etc.

Supponhamos ainda que a emenda, approvada no Senado, entre em vigor, como lei, a 1º de janeiro do anno de 1916. Todos os officiaes que se não achem nos Estados fronteiriços, embora com os requisitos legaes e mesmo que tenham muito merecimento, estarão excluidos da concorrencia nas promoções que se fizerem até 30 de junho do anno entrante! E será só até junho? Quem o sabe? Será até... que o ministro queira, porque a emenda nada diz sobre estes casos, quando, apezar da sua bizarria loterica, poderia determinar um prazo rasoavel para que a lei entrasse em vigor, permittindo assim que os officiaes todos ficassem em egualdade de condições, quanto ao requisito exigido.

Para terminar, repetimos que a emenda, tal qual está redigida, é obscura, absurda e perigosa, encerrando em seu bojo gravissima ameaça aos direitos dos officiaes.

Isso, porém, não impede que applaudamos a excellente idéa que contém: exigir que os officiaes conheçam as immensas fronteiras da patria, em suas vias de communicação naturaes e artificiaes, em seus recursos de toda a especie, em summa.

Mas isso só póde fazer em qualquer posto e não em *cada posto*, porque, em geral, o official subalterno, até capitão, quando serve no Rio Grande do Sul, quer pelos serviços de diligencias, quer pelos de destacamento, tem muito mais occasiões de conhecer a fronteira do que o official superior, que se lhe arraz, nunca sáe da séde de seu corpo.

E assim como não regateamos applausos á obrigação de um estagio dos officiaes na fronteira, tambem applaudimos a lei que obriga o official ao exercicio effectivo da funcção correspondente ao seu posto.

A emenda, porém, de que se trata, tal qual está redigida, é absurda... ou velhaca.

Não seria mais razoavel que a emenda determinasse isto: — *que nenhum official poderá ser promovido por merecimento, sem ter servido, como official, durante um anno, pelo menos, nos Estados do Paraná, Rio Grande do Sul, Matto Grosso, Pará e Amazonas!*

Quereis um magnifico automovel de graça? Comprae hoje a "Revista da Semana".
J. 2751.

O ministro da Viação dirigiu o seguinte officio ao presidente do Estado de Minas:

"Em resposta ao vosso officio n. 27, de 27 de janeiro de 1913, sobre diversas obras necessarias para a fundação, nesse Estado, de grandes matadouros frigorificos, contratados com o coronel Horacio José de Lemos, tenho a honra de remetter-vos por copia, as informações prestadas sobre o assumpto pela directoria da Estrada de Ferro Central do Brasil."

O ministro da Fazenda pediu ao da Agricultura informe qual o destino que tenciona dar ás fazendas da União, situadas em Lages e Serijó, no municipio de Itambé, no Estado de Pernambuco, e qual o valor da locação, estabelecido para as mesmas e se são ellas necessarias áquelle departamento, pois, no caso contrario será conveniente a sua devolução ao Ministerio da Fazenda, que providenciará sobre a sua utilização.

O ministro da Fazenda, por acto de hontem, exonerou Romario Gonçalves Pereira Bastos, do logar de collector das Rendas Federaes de Rio Bonito, Estado do Rio de Janeiro e reintegrou neste cargo Camillo Martins Gomes.

O ministro da Fazenda mandou recommendar ao delegado do Thesouro em S. Paulo que, de accordo com as averiguações a que deverá proceder o inspector fiscal Constante Lobo, e observadas as disposições regulamentares, apresente ás medidas que julgar convenientes para que o quadro dos agentes fiscaes dos impostos de consumo no Estado se torne modelar.

ILEGIVEL·

AS DATAS HISTORICAS

Cabo Frio commemora hoje o tricentenario de sua fundação

Effectuam-se hoje, amanhã e depois as solennidades commemorativas do tricentenario da fundação da cidade de Cabo Frio, municipio do Estado do Rio de Janeiro.

A pinoresca cidade fluminense foi a primeira feitoria do Brasil, fundada por Americo Vespucio no periodo de 1503 a 1504. A primeira bandeira que seguiu para os nossos sertões foi ter a Cabo Frio. A primeira fortaleza, construida ao sul do Brasil, foi a de Cabo Frio, vendo-se ainda hoje, ali, denegridas, as suas muralhas.

"Santa Helena" foi o primeiro nome que teve a cidade de Cabo Frio, ao ser fundada, em 13 de novembro de 1615, passando em agosto de 1616 a denominar-se "Nossa Senhora da Assumpção de Cabo Frio".

Ainda lá existe, embora em grande parte arruinado, o celebre convento de Nossa Senhora dos Anjos, pertencente á Ordem dos Franciscanos, fundado em 1680, todo de pedra e cal com egreja, claustro, cemiterio externo e tumulos internos, obras de talhe em madeira e revestimento de certas e determinadas paredes de bellos e antigos ladrilhos de tres côres (branco, azul e amarello), sem, todavia, egualarem-se aos ainda hoje encontrados nos conventos do norte do Brasil, feitos numa temperatura de 1.300°, com vidrados preciosos.

O Pelourinho, todo de granito, dos tempos idos, um dos unicos documentos ainda hoje existentes no local, vae ser erguido, na praça da Camara, embora apresente o mesmo a sua parte exterior um tanto damnificada, para que os vindouros conheçam, de visu, algo da tradição dessa localidade, tão aprazivel quão productiva, do Estado do Rio.

Duas eram as suas fortalezas, hoje tambem em ruinas.

A mais antiga, denominada de "São Matheus", construida no cabo, propriamente dito, distando da cidade nunca menos de duas leguas.

A mais moderna, appellidada de "Santo Ignacio", levantada na Barra, logo á entrada da cidade, tambem está desprezada hoje em dia.

Vêem-se ali, numa e noutra, alguns dos velhos canhões coloniaes, todos de ferro, como que a invocarem os tempos em que com tanta pompa e estrondo funccionavam em defesa do paiz recem-conquistado.

Pharóes existem lá não menos de tres: o mais antigo, do "Marmoatá", hoje abandonado, construido no ponto mais elevado da Ilha de Cabo Frio.

O segundo em gradação que é o actual de "Cabo Frio", no Monte Cacorro, da mesma ilha.

O terceiro, que é verdadeiramente um Posto Illuminativo, chamado "Pharolete", levantado na Barra de Cabo Frio.

No alto do Morro do "Telegrapho", em frente á cidade e na Serra do "José Gonçalves", a nordéste da cidade, encontram-se vestigios das estações rudimentares semaphoricas, que serviam para guiar o movimento de atracação dos navios negreiros, livrando-os dos cruzadores inglezes.

A principal industria de Cabo Frio é a do sal, presa a impostos tremendos. A conducção directa desse producto aos Estados do interior do paiz torna-se difficil, devido á falta de linhas ferreas e á difficuldade de passagens nos canaes da lagoa de Araruama.

Existem em Cabo Frio grandes caieiras, fabricas de conservas de peixe e camarões e outras industrias de grande desenvolvimento.

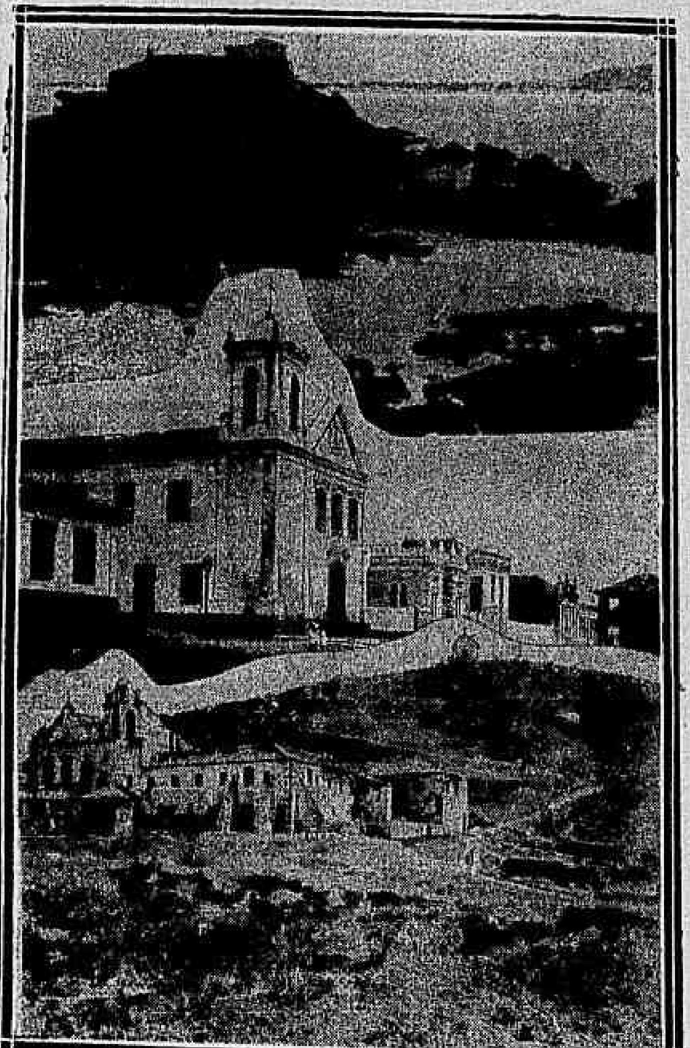

Cabo Frio: Ao alto, a fortaleza de Santo Ignacio; ao centro, a velha egreja matriz, e em baixo, o convento dos Franciscanos, construido em 1680

A PARTIDA DOS EXCURSIONISTAS

Hontem, á noite deixaram o nosso porto os paquetes nacionaes *Venus*, do Lloyd Brasileiro, e *Urano*, de propriedade do armador sr. José Pacheco de Aguiar.

A bordo do paquete *Venus*, que deixou o cáes de Mauá ás 9 horas da noite, partiram as representações officiaes e os representantes da imprensa carioca e da capital do visinho Estado. Entre esses passageiros, vimos os seguintes: almirante José Carlos de Carvalho, representante da Sociedade de Geographia, coronel Raymundo de Vasconcellos e tenente Octavio Aché, representantes da 4ª Região Militar, dr. Luiz Palmieri, secretario do Instituto Historico e Geographico Fluminense, dr. José Cabral, deputado Almeida Fagundes, dr. Nicolão Debbarré, representando o Instituto Historico, Vicente Muniz Ferreira e mais 10 representantes da imprensa, dos quaes Gustavo Pantoja, por esta folha.

Ao nosso representante, o commandante Müller dos Reis, superintendente da navegação do Lloyd Brasileiro, poz a disposição uma das *cabines* de luxo de bordo, gentileza que agradecemos.

O *Venus* deixará estes passageiros em Cabo Frio, seguindo, então, na sua viagem.

O *Urano*, que ha 20 dias entrou em nosso porto completamente desarvorado por ter o seu casco, que é em grande parte de cimento, arrebentado com a forte tempestade que recebera numa de suas viagens a Cabo Frio, para onde faz a carreira transportando sal, deixou o nosso porto ás 11 horas da noite, levando cerca de 80 passageiros.

A Capitania do Porto representada pelo capitão de corveta Damião Pereira da Silva pelo official de machinas capitão José Gomes de Paiva passou hontem, ao meio dia, revista naquelle vapor, considerando-o nas condições de navegabilidade (*sic*).

O REPRESENTANTE DO PRESIDENTE

Representando o presidente do Estado do Rio, partiu hontem para o municipio de Cabo Frio, afim de assistir aos festejos da commemoração do tricentenario, a realizarem-se hoje, o sr. José Mattoso Maia Fortes, que foi acompanhado de seu official de gabinete, dr. Almeida Rego, e auxiliar Oscar Maia Fortes.

O representante do presidente do Estado partiu por terra, pela E. F. de Maricá.

O TORPEDEIRO "MATTO-GROSSO"

O contra torpedeiro *Matto Grosso* partiu, hontem, á tarde, para Cabo Frio, tendo seguido a bordo do mesmo, o dr. Bruno Lobo, director do Museu, que vae fazer uma excursão de estudos sobre biologia maritima.

O QUE NOS DIZ UM FILHO DE CABO FRIO SOBRE A SUA TERRA NATAL

"Sr. redactor do *Correio da Manhã* — Rio de Janeiro — Não podendo ir ás festas do tri-centenario de minha terra, resolvi escrever-lhe esta missiva e pedir-lhe a fineza da publicação della.

A data de 13 de novembro, prezadissimo sr. redactor, sempre recordou, para mim, o auspicioso acontecimento da fundação da velha e legendaria cidade fluminense, no qual Constantino de Menelau vinculou o seu nome glorioso. Foi nessa data, do anno de 1615, que, o denodado capitão e governador, auxiliado por alguns portuguezes e por quatrocentos indios da Aldeia de São Pedro, fundou, sobre umas tão deliciosas margens banhadas docemente pelas ondas azues do oceano, a cidade de Cabo-Frio que, no proximo dia 13, vae ter festejado o seu tri-centenario, e, com festas que, a julgar pelo que dizem os jornaes, terão o maior brilho e animação.

Acabadas, porém, essas festas, prezadissimo sr. redactor, a cidade de Cabo-Frio — a despeito do seu grande numero de industrias, todas em franca prosperidade; a despeito da sua empolgante topographia, parecendo, a quem a vê do alto do morro da "Guia" um perfeito labyrintho, com agua por todos os lados fazendo o observador perder por momentos a noção que nada ha ali de complicado e difficil, mas muito de bello e magestoso; a despeito, finalmente, do carinho e fidalguia de benevolencia dos seus habitantes que tudo fazem para proporcionar conforto e bem estar a quem os visita, a cidade de Cabo-Frio, essa cidade fluminense a mais antiga do Estado, tornará ao seu actual ser — de penuria e de miseria, sem calçamento, sem illuminação, sem limpeza publica, sem agua corrente, etc.: tendo para saneal-a sómente, os constantes e bonançosos ventos sudoeste e nordeste que varrem a cidade diariamente, e, que, se não fôra elles, póde-se muito bem avaliar quantas epidemias não se teriam verificado ali! A sua cadeia publica, certo que permanecerá a mesma — infecta, escura, humida e abafada; o seu porto ou ancoradouro, o primeiro do Estado e o quarto do paiz, em cabotagem, ficará para ser dragado lá pelas *kalendas gregas* e obrigados, os navios, a ficarem fóra da barra, completamente desabrigados, na eminencia de prejuisos e riscos de vidas; o mosteiro de Santo Antonio, continuará como está — um antro repugnante e cheio de miasmas, e, tudo mais assim por deante!...

Os leitores desta missiva, prezadissimo sr. redactor, ficarão na duvida e me perguntarão:

Qual a causa de tudo isso?

E a arrecadação do rico municipio?

A arrecadação é avultada, cada sacco de sal de 70 kilos paga ao governo federal 1$400 réis de imposto e ao estadual 200 réis, de modo que regula mensalmente arrecadar a collectoria federal, só de imposto desse producto, a insignificancia de 100:000$000, e a estadual cerca de 20:000$000.

O municipio, porém, não tem um real do sal que produz, e, quanto aos terrenos em que estão as salinas e cujo dominio directo lhe pertence, dá-se o seguinte:

Pela lei da Camara Municipal, os terrenos do seu patrimonio, devem pagar *um real* dentro do perimetro urbano e *meio real* fóra do referido perimetro quadrado, annualmente. Pois bem, veja, o prezadissimo, sr. redactor, como é cumprida a lei municipal em Cabo Frio.

O salineiro e ex-vereador Luiz João Gago occupa, dentro do perimetro urbano, no logar do "Portinho", cinco lotes de terrenos com 481.593 m2, pagando de fóros 15$763, por anno, quando, pela lei da Camara, devia pagar 481$593, e, na restinga, fóra do perimetro urbano, no logar onde está a sua grande salina do "Acahyra", occupa, um lote de terreno com 725.709 m2, pagando de fóros 7$497, por anno, quando, pela lei da Camara, devia pagar 362$854;

O salineiro, negociante e ex-vereador Adolpho Beranger, occupa, na restinga, fóra do perimetro urbano, onde tem a sua salina do "Carmo", um lote de terenos com 844.200 m2, pagando de fóros 10$566, por anno, quando, pela lei da Camara, devia pagar 422$100;

Os herdeiros do coronel Ferreira de Souza, chefe politico e que foi presidente da Camara, occupam, no perimetro urbano, no logar do "Portinho", tres lotes de terreno com 120.161 m2, pagando de fóros 15$281, por anno, quando, pela lei da Camara, devia pagar 120$161;

O dr. Luiz Edmundo Cazes, ex-commerciante, e, actualmente, salineiro e advogado, occupa, na restinga, fóra do perimetro urbano, por transferencia que lhe foi feita por Antonio José Monteiro Torres Junior, um lote de terreno com 206.000 m2, pagando de fóros 2$120, por anno, quando, pela lei da Camara, devia pagar 103$000, e, por transferencia que lhe fez Alfredo Neves (no Braga), um lote de terreno com 393.671 m2, pagando de fóros 4$085, por anno, quando, pela lei da Camara, devia pagar 196$835!...

Só com estes quatro foreiros, prezadissimo sr. redactor, já bem soffrivel é o prejuizo para os cofres da Municipalidade de Cabo Frio!

Mas caminhemos para deante, quero contar-lhe uma historia que não virá na polyanthéa annunciada, eil-a:

D. Pedro I, concedeu licença a Luiz Lindenberg de Lubeck, por uma portaria, para escolher, em Cabo Frio, meia legua, em quadro, de terreno onde pudesse explorar salinas, sem que por isso ficasse a Camara Municipal inhibida de cobrar fóros, por ser senhora directa dos terrenos, conforme reconheceram os primitivos usufrutuarios, pagando o laudemio, na occasião da venda que fizeram ao Banco do Commercio e Industria do Brasil. Procederam a medição judicial, em 1839, para o fim de Luiz Lindenberg de Lubeck, conhecendo da meia legua, poder nella trabalhar. Entretanto, por via da presumpção de que as terras eram proprias, nunca foi pedido á Camara o titulo de aforamento, o que era justissimo, porque *a portaria alludida não excluia esse direito, apenas dava direito de escolher*. Em consequencia, ficou a Camara na falta destes fóros, desde 1839 pelo menos, até a presente data!

Na referida medição ficaram excluidos da meia legua toda a praia do sudoeste (dos Páos Vermelhos), a ponta de Perinas (hoje dita dos Macacos), a ponta da Costa, a salina do Tijolo (a frente de N. E. das salinas Perinas) e as salinas da Camara (hoje ditas do Viveiro), terras que passaram tambem como proprias, *quando o motivo da exclusão claramente articulado nos autos da medição julgada por sentença, era o facto de pertencerem ellas á Camara Municipal!*

E ainda não chegou o dia da Camara receber dellas um real de fóros!...

O sr. Joaquim Nogueira, actual supplente do juiz de direito, diz ter uma parte da meia legua de 1500X3000 m., ou sejam 4.500.000 m2 que, a meio real por metro quadrado, segundo a ultima lei da Camara, dariam a esta, annualmente, Rs. 2:250$000 de fóros! Entretanto, não paga um vintem!...

Quanto aos outros, a metragem é muito maior e o resultado auferido pela Camara é identico ao anterior! Só imaginariamente é que a municipalidade sabe que tem esses fóros!

Com attinencia aos fóros da meia legua que está, actualmente, occupada pelos srs. Jalles e Nogueira, demarcada e positivamente occupada desde 1839, isto é, ha 76 annos, como represente a superficie de 9.000.000 m2 = (3.000 mX3.000 m) e que a meio real por metro quadrado representa o fóro annual de Rs. 4:500$000, a conta é facil de fazer para se verificar o prejuizo da municipalidade que, nesse periodo, representa:

4:500$000X76=342:000$000.

Rs. 342:000$000!!!

Agora, veja o prezadissimo sr. redactor *o peso da justiça* em favor dos pobres filhos da infeliz terra em festas:

D. Ambrosina Japiassú, occupa 1 lote de terrenos com 74 m2, pagando o fóro da lei da Camara, Rs. $740, por anno;

D. Rosalina Moreira da Silva occupa 1 lote de terrenos com 231 m2, pagando o fóro da lei da Camara, Rs. 2$310, por anno;

D. Maria Rosa de Souza Figueiredo occupa 1 lote de terrenos com 616 m2, pagando o fóro da lei da Camara, Rs. 6$160, por anno.

Chega, não é preciso ir mais adeante para conhecer-se logo, prezadissimo sr. redactor, das razões por que Cabo Frio está nas condições em que está e não póde ajudar com um vintem as despesas das festas do seu tri-centenario. O infeliz municipio, o mais rico do Estado, nunca teve, principalmente depois que as suas riquezas naturaes começaram a ser exploradas, quem o governasse e cuidasse dos seus interesses. O dr. Porto Rocha, de saudosissima memoria, amigo do seu torrão natal, era casado na familia Lindenberg e nunca póde resolver esse *calcanhar de Achilles* Cabofriense, isto é — essa questão da celebre meia legua, em quadra, de terrenos para explorar salinas que D. Pedro I mandou que Luiz Lindenberg de Lubeck escolhesse!

Da morte do dr. Porto Rocha para cá, tem andado o governo do municipio de Cabo Frio — quer com o povo do coronel Gouvêa, quer com o povo do coronel Ferreira, dois cidadãos nascidos em outras paragens e que sómente cuidaram dos seus interesses pessoaes e do interesse das suas politicagens!!!

Agora, no actual momento politico, acha-se em fóco a figura do sr. Mario Quintanilha, nascido em Maricá, e, que, se não é coronel da exma. Guarda Nacional, como os dois primeiros, é, no entretanto um dos felizardos que vão gozando dos terrenos do municipio sem pagar um vintem de fóros!...

E' o caso de dizer:

Pobre e infeliz Cabo Frio!... Quando te libertarás desse pessoal que te tem amarrado ao poste da miseria e da desgraça?

Dataria dahi a tua grandeza e prosperidade. Mãos á obra, povo Cabofriense! Cabo Frio não póde continuar assim, minado pela miseria, dividido por odios implacaveis. Não! Devemos nos mostrar dignos de tamanhas vantagens e beneficios. Deus não outorgaria ao municipio de Cabo Frio dadivas tão preciosas para que os seus filhos as desperdiçassem tão esterilmente.

Deus não nos abandonará. Se aquinhoou a nossa terra de modo especialmente magnanimo, é porque lhe reserva alevantados destinos.

Confiemos. Ha uma logica immanente: de tantas premissas de grandeza só sairá grandiosa conclusão.

Agradecendo desde já pela publicação desta, sou com a maior estima e consideração — De v. s. — *José Felix de Araujo*. — Cabo Frio, 6 de novembro de 1915.

Ainda é a melhor cerveja CASCATINHA

OS DESPEJOS DE ANCHIETA

Victoria, 12 — (A. A.) — Está marcada para o dia 15 do corrente a ceremonia de trasladação do tumulo do jesuita Joseph Anchieta, da egreja de São Santiago para a Cathedral.

MOLESTIAS DA PELLE
Consulte o dr. Alfredo Porto — Rua Rodrigo Silva, 5.

POLITICA ARGENTINA

Buenos Aires, 12 — (A. A.) — O dr. Miguel Ortiz, ministro do Interior, esteve hoje em conferencia com o dr. Victorino de La Plaza, presidente da Republica, tratando nessa occasião dos incidentes havidos em Rosario entre os governos provincial e prefeitural, ficando estabelecido que o caso não requer a intervenção federal.

G. E. EDISON Lampadas electricas. A' venda em todas as casas.

O ministro da Agricultura concedeu quatro mezes de licença, para tratamento de saude, ao 3º official da Directoria Geral de Contabilidade, Cyro Torres.

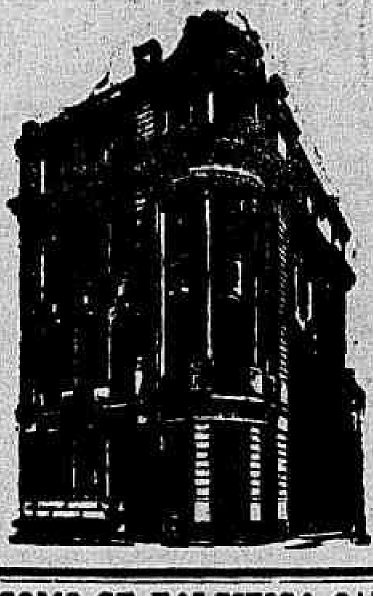

Deutsch-Sudamerikanische Bank A. G.
(Banco Germanico da America do Sul)
RIO DE JANEIRO
Rua 1º de Março, 57
Faz todas as operações bancarias e abona os seguintes juros:
Em conta corrente de movimento. . . . . 3 °|°
Em conta corrente limitada. . . . . . . 4 °|°
E a prazo fixo:
De 1 mez. . . . . . 4 °|°
" 2 mezes. . . . . . 4 1|2 °|°
" 3 " . . . . . . 5 °|°
" 6 " . . . . . . 6 °|°
" 9 " . . . . . . 6 1|2 °|°
" 12 " . . . . . . 7 °|°

COMO SE FALSIFICA O DINHEIRO

As diligencias da policia a bordo do "Campeiro" e o ultimo carregamento que elle trouxe

Notas e "sabinas" falsas

De quando em quando, a policia, em diligencias felizes, apprehende em mãos de conhecidos falsarios partidas de notas e pratas, sem saber, no entretanto, onde se installa a fabrica.

Ora é de S. Paulo que vêm grandes partidas, ora um telegramma laconico annuncia a descoberta de uma outra fabrica em Montevidéo. O que é certo, ou antes, o que parece mais fóra de duvida, é que todo o dinheiro falso, que é introduzido aqui, é fabricado na capital do Uruguay. Ainda agora, a policia se occupou de uma diligencia a bordo do *Campeiro*, navio da Companhia Sul Rio Grandense, navio esse que faz viagens para o Rio da Prata, com escalas por alguns portos do sul. A diligencia não deu resultado, esperando a policia apprehender ali um stock de 500 contos. Este dinheiro, segundo soube a policia, fôra enviado por Jeronymo Pegatto, o famoso contrabandista, celebre no crime Rocca e Carleto, a quem alugára o bote *Fé em Deus*, que conduziu o infeliz Carlucci para o mar, e era destinado a um falsario que a policia presume tenha fugido para S. Paulo.

Certo da procedencia do dinheiro falso que abarrota o mercado, o 2º delegado auxiliar, dr. Osorio de Almeida, conferenciou demoradamente com o sr. J. Bailly, inspector da Policia Maritima, dando-lhe instrucções sobre as buscas que a policia resolveu effectuar a bordo de todos os navios de procedencia do Prata.

A mesma autoridade vae se entender por telegramma com a policia uruguaya, de modo a que diligencias reciprocas se façam para o feliz exito da campanha contra os falsarios.

E' certo que dessa viagem o *Campeiro* nada trouxe, mas a policia sabe que numa outra vieram no seu bordo nada menos de 40 contos em "sabinas" falsas e 60 em dinheiro papel, na sua maioria notas de 10$000 da ultima série e estampa. Que se acautelem, pois, os possuidores de "sabinas".

A policia não desanimou ainda, apezar do fracasso da sua acção na famosa questão das "sabinas", de provar a criminalidade das pessoas nella envolvidas e de prender o famoso "Nicodemos", alma damnada, até hoje procurado com insistencia.

Um barbaro, dominado pelo ciume, encarcera uma mulher durante dois mezes

No morro do Pendura a Saia, encerrada em humilde barracão, no mais agoniado dos carceres privados, soffrendo os maiores tormentos, estava uma infeliz mulher.

Foi essa a denuncia que, hontem, á tarde, deu Filomena de Almeida Souza, ao delegado do 18º districto policial.

Foi immediatamente encarregado da diligencia o commissario Alves, no sentido de averiguar quanto havia de verdadeiro sobre tão grave caso.

O terrivel emulo de Othello

A autoridade seguindo para o local, após as maiores difficuldades, divisou por entre o mattagal o denunciado barracão, hermeticamente fechado, janellas e portas sob a acção de grossos pregos, intersticios calafetados.

— Abra, em nome da lei!...

Voz enfraquecida affirmou ser isso impossivel.

Rodeado de testemunhas, o commissario Alves procedeu ao arrombamento.

Aberta a porta, foi vista uma mulher de côr, apparentando ter 39 annos, tendo ao lado uma creança de cerca de anno e meio.

Declarou ella que ali estava encerrada por seu amasio, João José de Araujo Borracho, vendedor do "jogo do bicho".

Pallida, na mais completa das magrezas, ainda disse a desgraçada creatura que ali estava sem o direito de gozar a luz do sol, sem poder respirar o ar puro, oxigenado pelo arvoredo do monte.

O policial foi em busca do perverso carrasco, do covarde inquisidor.

Em pouco, encontrava-o, demandando o calabouço em que encerrára a indefesa victima.

Deu-lhe voz de prisão, a que não attendeu, procurando resistir.

No emtanto, foi dominado e levado para a séde da delegacia, á rua Vinte e Quatro de Maio.

Interrogado, declarou ser casado, que a sacrificada mulher chamava-se Porcina Novaes Guimarães, era viuva e havia muito tempo era sua amasia.

Ha cerca de dois mezes, viera definitivamente para sua companhia e, desde então, encerrava-a no barracão, evitando, assim, que outro homem a requestasse.

Fôra levado a proceder por tal fórma porque Porcina, sua amante desde que era casada com Nery Moraes Guimarães, era, então, desejada por um individuo de nome Antonio Pimenta, residente no Jockey Club.

Só ia á prisão em que contivera Porcina, á noite, demorando em sua companhia apenas algumas horas.

E, apezar de Porcina dizer que a creança era sua filha e delle, Borracho affirmou não ser isso verdadeiro.

O delegado iniciou inquerito, recolhendo ao xadrez o autor de tão nefando attentado.

A denunciante Filomena de Almeida Souza é irmã de Porcina Novaes Guimarães, e declarou que dando pela ausencia de Porcina, que nem mesmo procurava uma sua filhinha de sete annos que lhe havia entregue, tomára a resolução de procural-a, conseguindo encontral-a em tão miseravel estado.

Calçado branco
para as festas em estylos modernos para creanças, meninas e senhoras só nas CASAS ATLAS

Pelo ministro da Agricultura foram concedidos 60 dias de licença, para tratamento de saude, ao instructor agricola do 2º districto do Serviço de Agricultura Pratica, José Maria de Salles.

Wenceslão, os melhores charutos de 500 réis

Sortimento sempre novo de perfumarias finas, pentes e escovas
Preços os mais reduzidos do mercado
PERFUMARIA A' Garrafa Grande
Casa fundada ha 45 annos
66, RUA URUGUAYANA, 66
Pendente da sacada do predio acha-se uma garrafa de grande formato
2679

A MONOMANIA D'ELLE

E o amor transtornou o cerebro do pobre rapaz, levando-o ao hospicio

Certa vez a policia andou sobresaltada com um caso extraordinario: um moço, bem apresentado, de boas roupas e familia distincta, fôra preso num dos salões do Cattete por suspeitas. Um anarchista? Quem o diaria! O moço foi levado para o 6º districto e trancafiado no xadrez para averiguações. Ouvido, porém, pela autoridade, verificou esta ter deante de si um desequilibrado. Declarou chamar-se João Amaral, ser portuguez e residir á rua dos Araujos numero 30. Fôra ao Cattete em busca de uma noiva. Que a arranjasse o chefe de Estado, que era quem mandava sobre toda essa choldra. A policia achou graça e mandou-o em paz. Amaral desappareceu para voltar de novo á policia hontem. O amor desequilibrou-o. Brincalhão, Cupido, nunca o deixou em paz.

E vae dahi o rapaz mette-se a conquistar á força uma senhorita filha de conceituado clinico da Tijuca e que, de quando em quando, costuma com a sua familia, passear no jardim da praça Saenz Peña. Amaral excedeu-se provocando uma reacção immedita da senhorita, que nem sequer o conhecia.

Vae dahi um guarda prendel-o e lá se foi elle para o 17º districto, de onde o removeram para a Central, á espera de exame medico que decidirá da sua sorte: Hospicio ou um banho de egreja, já e já.

A MOBILIADORA
- Moveis a Prestações -
S. JOSÉ, 72

FORMICIDA PASCHOAL — O maior amigo da lavoura; encontra-se em todas as casas de primeira ordem desta capital e de todos os Estados.

UM GRANDE ROUBO DE FAZENDAS

Acerca desta local fomos hontem procurados pelo sr. Hilario Ribeiro, representante da casa Pratt, á rua do Ouvidor n. 125, que nos pede declaremos não se entender com elle a referida noticia.

SORTE GRANDE
Acha-se exposto no Centro Loterico, á rua Sachet n. 4, onde foi vendido e pago o bilhete n. 30064, premiado com 20 contos de réis, da Loteria Federal, extrahida em 10 do corrente.

Promoções no Exercito

Sob a presidencia do general Gregorio Thaumaturgo de Azevedo, reuniu-se hontem a commissão de promoções no Exercito, que formulou a seguinte proposta:

Arma de infanteria: a tenente-coronel, por antiguidade, o graduado Joaquim de Andrade Vasconcellos; a major, tambem por antiguidade, o graduado Heleodoro Sodré; a capitães, por antiguidade, o graduado Antonio Olympio de Sant'Anna, entrando para o quadro o capitão cuja transferencia para a 2ª classe ficou sem effeito.

Incluindo no quadro dos primeiros tenentes, João Florencio da Costa, que reverteu á 1ª classe.

Foram propostos para serem graduados nos postos immediatos o major Candido Borges Castello Branco e o capitão José Augusto Ferreira da Silva.

Nº. 9006
Premiado com 20 contos da Loteria da Capital Federal. Esta sorte foi vendida pela CASA CAPITÃO FORTUNA—Praça da Republica 223. No Café Portas Rio, 12 — 11 — 1915
ANTONIO MARQUES.
(J 2784)

A BOLSA DE BUENOS AIRES

Buenos Aires, 12 — (*A. A.*) — Durante os dez primeiros mezes do corrente anno, o movimento dos titulos hypothecarios na Bolsa desta capital, attingiu a 8.044.000 pesos.

HOJE
50:000$000
CENTRO LOTERICO-R. Sachet, 4

O ministro da Agricultura mandou nomear porteiro interino do Jardim Botanico, durante o impedimento do effectivo, o guarda do mesmo Jardim, Pedro da Fonseca e Silva.

"ACAUTELEM SUAS ROUPAS" — Procurando para a sua lavagem as marcas de sabão "Regador" branco, marca "Perdigueiro" e Chaleira. As falsificações são muitas; desembrulhem e verifiquem as marcas que pedem.

TRUC cigarros sem nicotina, $300, da fabrica PENNA FIEL.

O CASO DO NOSSO "MANECO"

A HISTORIA DO "MANNEKEN-PIS", A' LUZ DOS DOCUMENTOS AUTHENTICOS

Uma leitora do *Correio*, lendo a nossa local de ha dias sobre o caso da Avenida e o monumento de Bruxellas, dá-nos interessantes informações a respeito.

A origem da fonte de *Manneken-Pis* tem dado logar, diz ella, desde a edade média, a varias ficções. Fazemos abstracção dessas narrativas lendarias para dar aqui uma noticia absolutamente *historica*, baseada em documentos historicos.

Nosso heroe nasceu em Bruxellas, em 1141, no palacio dos duques de Brabante.

Seu pae, Godofredo II, cognominado "o joven", estava ha algum tempo em guerra com os mais temiveis dos seus vassalos, a poderosa familia dos Berthoud, senhores de Grimberghe e *avoués* de Malines, que recusavam reconhecel-o como seu suzerano.

Godofredo II não viveu bastante para punir esses rebeldes. Morreu em Louvain, em 1142; seu filho contava apenas um anno de edade.

Este foi reconhecido duque de Brabante, com o nome de Godofredo III, e pelo testamento paterno ficava sob a tutela de quatro dignos fidalgos: João de Bierbeek, Henrique de Diest, Arnoldo de Wemmel e Geraldo de Wesemaele.

A escolha dos tutores forneceu novo pretexto aos Berthoud para redobrar a furia da revolta, cujo fito real era apoderar-se da herança do infante.

Com o auxilio de tropas fornecidas pelo conde de Flandre, os brabanções dirigiram-se para as planicies de Ransbeek, a duas leguas de Bruxellas, afim de dar combate aos soldados dos Berthoud (1143). Os brabanções eram commandados pelo tutores de Godofredo III. Para levantar o animo das tropas de Brabante, um dos cavalheiros, Arnoldo de Crainheim, insistiu com a duqueza Lutgarda, mãe de Godofredo III, para que consentisse na presença do duquezinho no campo de batalha. A joven mãe, apprehensiva e anciosa pela vida de seu filho, cedeu afinal aos rogos do cavalheiro, sem coragem de recusar um pedido feito para o exito das armas dos seus partidarios. O berço do duquezinho, resguardado pelo estandarte do Brabante, foi suspenso aos ramos de um salgueiro. A duqueza Lutgarda e alguns encanecidos guerreiros, montavam-lhe guarda, e a batalha começou. A vista do berço inflammou todos os corações, e após uma luta sangrenta, a victoria sorriu aos brabanções. Um incidente, naturalissimo, de resto, produziu-se durante o combate: do berço suspenso viram correr um jacto liquido... A' vista disso, um dos soldados da guarda exclamou: *Let Manneken pist*", o que significa o pimpolho "verte agua", o que fez rir todos os presentes. Os brabanções, cujo espirito é dado á pilheria, decidiram levantar uma fonte em recordação deste facto, que coincidia com a victoria de Godofredo III, cognominado primeiro "Godofredo do berço" e que soube mais tarde consolidar a sua herança, tornando-se notavel pela sua bravura, ao ponto de merecer, mais tarde o cognome de "Corajoso". Na sua maioridade desposou Margarida, filha de Henrique II, do Limburgo (1155).

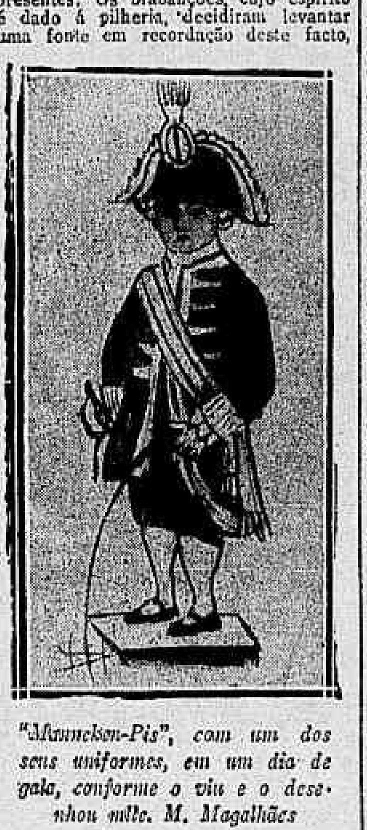

"Manneken-Pis", com um dos seus uniformes, em um dia de gala, conforme o viu e o desenhou mlle. M. Magalhães

A estatua que devia lembrar a victoria de Ransbeek foi primeiro erigida de pedra; depois, em 1648, o celebre esculptor Duquesnoy foi encarregado de executar uma nova estatua, de bronze, que é a mesma que ainda hoje admiramos. O conjunto do monumento é obra de Daniel Raessens. "Manneken-Pis" foi sempre alvo da cubiça estrangeira.

Os inglezes, por occasião da batalha de Fontenoy, carregaram-n'o para Grammont, onde elle foi retomado e conduzido para Bruxellas.

Em 1747, elle desappareceu ainda uma vez, desta feita levado pelos francezes, sendo encontrado proximo á egreja de N. S. do Bom Soccorro.

Na noite de 2 para 3 de outubro, de 1817, a estatua foi roubada por um ex-condemnado chamado Lycas, motivando esse facto tristeza geral.

"Manneken-Pis" foi descoberto, e festas esplendorosas assignalaram a sua volta. Foi, então, collocada uma grade de ferro no monumento para impedir os visitantes de se approximarem. Quanto a Lycas foi condemnado e executado, a 16 de novembro de 1817.

Não faltaram honrarias a "Manneken-Pis". O archiduque Maximiliano-Emmanuel condecorou-o com o collar da sua ordem e deu-lhe ricos vestuarios, assim como um *valet de chambre* para vestil-o; o czar Pedro o Grande visitou-o em Bruxellas.

Em 1747, Luiz XV, para vingar "Manneken-Pis" de um insulto que lhe fizeram alguns soldados francezes, deu-lhe o seu uniforme e nomeou-o cavalheiro da sua ordem. Foi condecorado por José II.

"Manneken-Pis" possue rendimentos, na maior parte constituidos pelos habitantes de Bruxellas; tem um rico guarda-roupa e um advogado encarregado dos seus negocios.

Nada falta para a gloria de "Manneken-Pis"; é querido na sua cidade natal; de todas as partes do mundo vêm visital-o; as suas riquezas estão ao abrigo dos acontecimentos; a lei respeita todos os seus privilegios e elle foi amigo de todos os governos. Assim é que, dobrando-se a todas as circumstancias politicas, envergou elle: o casaco azul da Baviera, 1698; a facha franceza, em 1747; a "cocarde" do Brabante, 1790; o barrete phrygio, 1794; o uniforme de camareiro, sob Napoleão; a "cocarde" laranja em 1815; a blusa de patriota, em 1830; o uniforme de guarda-civico, em 1848.

Nos dias de festa communal, "Manneken-Pis" enverga o seu costume da côrte Luiz XV.

Em 1890, 25º anniversario da ascenção no throno de Leopoldo II, os edis bruxellenses autorizaram "Manneken-Pis" a offerecer aos seus visitantes vinho e *lambic* (cerveja que se fabrica sómente em Bruxellas, e que é excellente).

A fonte foi magnificamente decorada e uma multidão immensa tomou parte nessas libações.

Tal é a historia do famoso "Manneken-Pis" belga.

Vende-se tudo que póde ser
lido e apreciado
na Casa Braz Lauria
Rua Gonçalves Dias 78
(Entre Ouvidor e Rosario)

TRANSFERENCIA DE GUARDAS E SUSPENSÕES

Foram transferidos os guardas municipaes Candido Coelho da Silva Jardim, do 12º districto (Espirito Santo), para o 7º (Gloria), e Rufino Antonio da Silva, deste para aquelle districto.

Foram suspensos, por tres dias, com perda total dos vencimentos, os guardas municipaes Augusto Walter e Antenor José de Sant'Anna.

Metropole Hotel
Grande jardim. Diaria de 8$ para cima. Laranjeiras, 519. Rio de Janeiro.

A lei de expulsão de estrangeiros

O juiz federal concedeu "habeas-corpus" a um estrangeiro expulso

Mendel Erner, a favor de quem foi concedido o "habeas-corpus"

Mais um golpe de morte soffreu hontem a decantada lei de expulsão de estrangeiros.

E, nascido dos interesses mais legitimamente paulistas, ainda agora é o grande Estado do sul que fornece ensejo para pôr o memoravel decreto em destaque pouco satisfactorio com a decisão proferida hontem pelo dr. Pires e Albuquerque, juiz federal da 2ª Vara. Historiemos o caso, antes de transcrever a sentença.

Mendel Erner é um cidadão filho de Varsovia que residiu em S. Paulo e, de onde veiu para esta capital.

No dia 5 de novembro ultimo foi Erner preso aqui, por ordem do chefe de policia, dr. Aurelino Leal, á requisição do 2º delegado auxiliar da policia do visinho Estado.

Erner fôra processado ali pelo crime de lenocinio e condemnação a soffrer a expulsão do territorio nacional.

Uma vez recolhido á prisão no edificio da Repartição Geral da Policia, entendendo que constituia isso um verdadeiro constrangimento illegal na fórma prevista pelo texto constitucional, para o que fôra já anteriormente creado o remedio do *habeas-corpus*, ao juiz federal foi endereçado um pedido pelo dr. José Teixeira Novaes.

Marcado dia para apresentação do paciente foram pedidas informações ao dr. Carlos Maximiliano, ministro da Justiça.

O officio firmado por aquelle titular informa que Erner foi expulso do territorio nacional por acto de 18 de março ultimo, de accôrdo com o disposto no art. 20 n. 3 do decreto n. 1.641, de 7 de janeiro de 1907, isso porque exercia o lenocinio.

O dr. Aurelino Leal, a cuja disposição se achava aqui o paciente, fel-o apresentar em juizo no dia 9 ultimo, assegurando que se achava elle preso para ser enviado á Policia de S. Paulo por haver sido condemnado á pena de expulsão de accôrdo com a portaria de 18 de março ultimo do ministro da Justiça.

Acompanharam as informações prestadas pela policia o original do telegramma de requisição de prisão de Mnedel, uma ficha com photographias do paciente, de frente e de perfil, com o seu registro tirado no Gabinete de Identificação, e mais documentos comprobatorios do processo a que respondera.

Por sua vez o paciente requeria ao juiz fosse junto ao processo de *habeas-corpus* o instrumento de um contrato pelo qual pretendia provar que já em outubro de 1911 era elle estabelecido em São Paulo com casa de moveis.

Juntou ainda uma justificação produzida no juizo da 2ª vara federal provando que é residente em S. Paulo ha mais de dois annos, sendo negociante, tendo os respectivos conhecimentos do imposto de industrias e profissões, além do que o processo de que resultou a portaria da sua expulsão foi o resultado do odio de duas mulheres decahidas mancommunadas com um agente de policia.

A despeito de haver o procurador criminal da Republica, ouvido acerca dessa justificação atacado violentamente a validade dos depoimentos das testemunhas, dizendo-as mentirosas e falsas, o dr. Pires e Albuquerque não a desprezou na sua decisão, concedendo a ordem, conforme o que damos abaixo, na integra:

Eis a decisão:

"Considerando que nos termos do dec. n. 39, de 30 de janeiro de 1892, só por intermedio dos governadores ou presidentes dos Estados pode ser pedida e pelo Ministerio da Justiça no Districto Federal concedida a extradição de criminosos "sujeitos á prisão".

Considerando por outro lado que a extradição do paciente foi requisitada afim de ser expulso do territorio nacional. Mas, considerando que a justificação de fls. 18 corroborada pelo documento de fls. 15 mostra que o paciente reside no paiz desde 1911 — que esta prova não póde ser elidida pela simples declaração de que o contrario consta de um processo que se affirma existir na Secretaria da Justiça, mas de que não se exhibe certidão ou publica-fórma;

Considerando que esta questão de tempo é aliás sem alcance, pois que, conforme tem decidido o Egregio Supremo Tribunal, está revogada a lei de 7 de janeiro de 1907, que estipulava o prazo de dois annos e a Constituição nenhum estabelece para que o estrangeiro residente no Brasil possa gozar das garantias asseguradas pelo art. 72.

Julgo procedente o recurso e concedo a ordem pedida — Custas ex causa" (Datada e assignada).

UM BAILE DE ARRELIA

E no salão do "Blóco dos Bohemios", ex-"Couraceiros" do Inferno", o punhal e o revólver em acção

Ecoavam na sala, por entre os requebros de um maxixe d'arromba, as notas alegres da banda.

Os pares, como que estonteados, naquella atmosphera, mesclada dagua de colonia, cerveja e fumo, deleitavam-se, nas phrases repassadas de brados de amor, num compasso cadenciado da dansa.

Subito, as luzes se apagam. Ha gritos femininos, vozerio dos homens e um tiro ecôa.

Foi um "salve-se quem puder". As escadas tremiam sob o peso daquella gente toda que, embolada, rolava os degráos para cair na rua.

— Não sae ninguem! Horror! A policia! E era a policia de facto, representada num commissario e duas praças já de sabre em punho.

Accendem-se de novo as luzes e lá num canto, gemendo, um homem tapava o peito de onde o sangue jorrava.

Mas o que fôra? Tudo se explicou. A policia já devia conhecer muito bem aquelle meio. Trata-se de uma sociedade que de quando em quando sae-se dos seus cuidados e para arregalar os cofres, annuncia uns bailes a 2$000 por cabeça, para os barbados, e 1$000, para "ellas".

Conhecida pelo pomposo nome de "Couraceiros do Inferno", mudou-o para o de "Bloco dos Bohemios" e tem a sua séde ali bem perto do 14º districto, na rua Visconde de Itauna, esquina da praça Onze de Junho. O baile fôra em beneficio de um ex-commissario de policia.

Quanto ao conflicto, a policia não conseguiu saber-lhe a causa.

Fez soccorrer o ferido, que se chama Eduardo dos Santos, *chauffeur*, de 18 annos e morador na ladeira da Providencia n. 53, removendo-o depois em estado grave para a Santa Casa e prendeu por suspeitas João Antonio Baptista, que se diz barbeiro, mas que prefere antes a profissão de valente.

Veremos se depois dessa grave occorrencia, a policia ainda permitte taes bailes no "Bloco dos Bohemios".

Não nos poupa da placa implacavel
O implacavel, sinistro facão,
Mas do Pook um charuto adoravel,
Dá mais vida e conserva a illusão.

DINHEIRO FALSO

UMA VIOLENCIA DA POLICIA DO 12º DISTRICTO

Já tratámos da violencia de que foi victima Antonio de Castro Ucha.

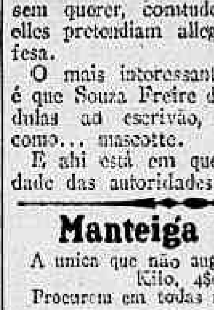

Antonio Castro Ucha

A policia do 12º districto, numa diligencia registrada por toda a imprensa, varejou-lhe a casa commercial, á rua Frei Caneca n. 155, e não á rua Santo Christo n. 244, como escrevemos hontem.

A policia prendeu Ucha e Albino de Souza Freire, seu freguez, apprehendendo em poder delles cedulas de 10$000, sob o pretexto de serem falsas.

A legitimidade de taes notas foi constatada pela Caixa de Amortização. A policia, entretanto, sem mais aquella, metteu-os no xadrez, a pão e agua. Depois de conhecer o resultado do exame, pol-os em liberdade, sem querer, comtudo, ouvir o que elles pretendiam allegar em sua defesa.

O mais interessante de tudo isto é que Souza Freire deu uma das cedulas ao escrivão, que a acceitou como... mascotte.

E ahi está em que deu a leviandade das autoridades do 12º.

Manteiga "BOL"
A unica que não augmentou o preço. Kilo, 4$000
Procurem em todas as leiterias BOL.

UZAE a tinta Sardinha, actualmente a melhor do nosso mercado.

Café Globo, Chocolate, bombons finos e fantasia de chocolate, só de Bhering & Cª. r. 7 Set. 103.

O ministro da Agricultura fez-se representar no desembarque do dr. Edmundo Bittencourt, director do *Correio da Manhã*, por seu official de gabinete dr. Mario Alves.

50 contos, hoje
CASA GUIMARÃES
Rosario, canto do becco das Cancellas

Esteve hontem no gabinete do ministro da Agricultura, a quem foi apresentar suas despedidas, o dr. Cardoso de Almeida, novo secretario da Fazenda do Estado de S. Paulo.

Ruy Barbosa, OS MELHORES charutos de $400.

IMPOTENCIA
Cura certa, radical. Dr. Jovine, largo da Carioca, 10, sob. 9 ás 11 e 2 ás 5.

PORTUGAL

MORRE JOSE' PEREIRA SAMPAIO

(BRUNO)

José Pereira Sampaio

A' horas tardias da madrugada de hontem recebemos a noticia da morte de Bruno, pseudonymo com que era conhecido José Pereira Sampaio, um dos mais brilhantes escriptores portuguezes. Não pudemos hontem mesmo escrever algumas palavras relativas a esse homem illustre que Portugal acaba de perder, mas fal-o-hemos hoje descrevendo rapidamente a individualidade que a morte acaba de ceifar.

Sampaio (Bruno) morreu contando 57 annos de edade, pois nasceu em 1858, e era natural do Porto.

Sem possuir um pergaminho scientifico, era todavia dotado de grande illustração, escriptor de raro merito e polemista de respeito. Deixa varias obras publicadas, taes como o *Brasil Mental*, *Notas do Exilio*, *A idéa de Deus*, *Os modernos publicistas portuguezes*, *Portugal e a Guerra das Nações*, *A questão religiosa*, a *Prosa Portugueza*, *A dictadura*, etc.

O *Brasil Mental*, resposta a Tobias Barreto, em polemica com Sylvio Romero, fez época e produziu sensação. O livro — *A dictadura*, obedecendo ao criterio da propaganda republicana, é um ataque ferino contra o conselheiro João Franco, e fez tambem sensação.

Era republicano, o Sampaio Bruno, como todos lhe chamavam, sommando ao appellido proprio de familia o pseudonymo literario que elle adoptou. Mas sendo um republicano, principalmente doutrinario, tendo soffrido pela causa da republica, pois teve de emigrar por occasião da revolução de 31 de janeiro, no Porto, não era um ambicioso e comprehendeu muito a tempo que a republica que acabava de ser implantada não só estava seguindo uma directriz em perfeita opposição ás conveniencias politicas, mas até preparava para a nação horas de extrema gravidade.

Dotado de um finissimo espirito de observação e de critica, a par de uma completa nobreza de caracter, Sampaio, dois mezes depois de proclamado novo regimen, considerando que o governo provisorio, com os seus decretos, entre os quaes o da separação da egreja e do estado, feria os mais puros sentimentos da nação, pensou em ir ao encontro dos erros que estavam sendo praticados. Procurou o dr. Antonio Claro, republicano como elle, tendo sido

ILEGIVEL.

seu companheiro no exilio, e incitou-o a abrir combate contra o governo que, segundo estava convencido, falseara o programma republicano e compromettia seriamente o paiz. E então os dois jornalistas, no *Diario da Tarde*, que adquiriram, atacaram os erros do governo provisorio. Sobre elles choveram ameaças, até mesmo contra as proprias vidas.

Aproveitando a ausencia do dr. Antonio Claro, que fôra á Lisboa, Sampaio Bruno publicou o seu ultimo artigo, declarando que a republica estava perdida e por ventura a propria nação, e quebrou a sua penna, das mais gloriosas na litteratura luzitana, retirando-se da vida politica, ácerca da qual apenas escrevia a um ou outro amigo, pondo sempre em relevo a sua impressão pessoal, de que Portugal atravessa uma crise de tal fórma grave que elle o julgava inteiramente perdido, sem remedio.

Antonio Claro ainda se manteve na brecha, enfrentando com denodo a situação, até que os carbonarios lhe assaltaram a casa com bombas de dinamyte, chegando a ferir-lhe a esposa, e obrigando-o a emigrar pela segunda vez para o Brasil, onde ainda se encontra.

Durante os ultimos mezes, e sempre que em Portugal se têm dado crises politicas, o nome de Sampaio Bruno foi apontado entrando nas varias hypotheses de formação de ministerios, mas o notavel escriptor e jornalista não reappareceu mais na vida activa. A experiencia fôra-lhe muito dolorosa, e elle enfileirava com os desilludidos. De resto, doente, soffrendo ha longos annos de uma hernia que muito o incommodava, a vida delle estava condemnada, pois não quiz operar-se em tempo proprio e quando a cura lhe seria garantida. Ha poucos dias soffreu uma operação, que devia ter sido de reducção da hernia, mas já era tarde...

Bruno expirou, sendo mais um a desertar das cada dia mais rareadas hostes dos republicanos historicos portuguezes.

* * *

Quando Bruno, pouco depois de proclamada a republica, tomou a resolução de se retirar da vida activa da politica, nas columnas do *Intransigente* appareceu publicado o seguinte, cuja reproducção vem a proposito, pois raras pessôas conhecem esse documento que é muito interessante pela época em que viu a publicidade.

Eil-o:

APOSTOLO E MARTYR

Nunca hei de mentir, nem consentir que se minta. (MARSHALL)

O perfil de Bruno não se trata num simples artigo de jornal, nem é intuito nosso ferir com estas palavras de justiça a modestia extraordinaria do isolado da rua do Bomjardim.

Mas quando se levanta contra o nome do eruditissimo publicista uma vilissima campanha, que não é mais e não representa senão a baixeza moral dos caracteres dissolutos que a promovem e que dá bem a medida do nosso atrazo, é dever de todos os democratas, daquelles que se sentem republicanos, o dizer ao povo portuguez quem é e o que vale, não só como homem de letras, mas tambem como democrata que sempre o foi, dos melhores e entre os primeiros, daquelle homem simples, honesto e bom, que é uma authentica gloria das letras portuguezas.

Porque foi Bruno condemnado ás ironias republicanas da capital do norte e á chalaça daquelles que legitimamente representam no sul a escoria da imprensa republicana dos nossos tempos?

Simplesmente por isto: — por não mentir nem consentir que se mentisse.

Por querer manter integra uma linha de conducta que foi sempre a sua maior força moral.

Por não mentir á propria consciencia illudindo os seus concidadãos.

Republicano desde creança, Bruno não póde ser suspeito ao regimen que elle ajudou a implantar, porque tem muito maior valor os seus trabalhos escriptos do que todos esses discursos de comicios, esses arremedos de conferencias, esses artigueiros de gazetas, *boutades* de retorica ou simples bocejos de ironia com que se realizou a propaganda.

A sua abstinencia é um signal de vigoroso protesto, porque é a repulsa do nojo — não ha duvida — e a sua attitude só póde magoar os verdadeiros republicanos que vêem perder-se para o combate um dos mais altos representantes da democracia portugueza.

Retirando-se da politica, Bruno deixa uma lacuna, que não se preencherá facilmente, e se não ha homens insubstituiveis, mas homens que fazem falta, os lords da Republica hão de reconhecer que Bruno faz falta.

Faz falta ao partido republicano historico de que elle era, ha muitos annos, uma das primeiras figuras, e essa falta é tanto maior e será tanto mais notada quanto é certo que a propaganda, a verdadeira propaganda, de que ha de resultar a indispensavel selecção nas fileiras democraticas, essa começa agora—Bruno, como nenhum outro, para ella poderia fornecer valiosissimos subsidios.

A obra de Bruno fica a demonstrar a todos os portuguezes que esse denodado combatente merece, como poucos, a gratidão, do reconhecimento dos seus contemporaneos, porque elle foi sempre, como poucos, um verdadeiro educador.

Mas... os fumos da victoria entonteceram alguns democratas e estão perturbando os espiritos dictatoriaes.

O facto agora succedido com Bruno é verdadeiramente typico e dá bem a medida de que os nossos democratas comprehendem mediocremente o papel politico que lhe incumbiria desempenhar neste primeiro periodo da vida governativa da Republica, se para elles os principios tivessem algum valor como base de orientação para a propaganda.

O protesto de Bruno é para nós muito mais importante do que essas risiveis datas historicas da publicação de leis... volumosas.

E' o protesto dum eminente homem de bem contra a onda avassaladora da moralidade.

E' o grito duma consciencia revoltada.

Não quiz mentir, porque não sabia mentir. Não deixou mentir, porque não podia.

Apostolo da democracia, educador erudito, Bruno é, agora, o martyr da verdade, um sacrificado da justiça.

UM ESTUDANTE QUE PROMETTE

Recife, 12 — (A. A.) — No concurso de direito civil foi classificado em primeiro logar o estudante Andrade Bezerra, por nove votos contra um.

Aquelle concorrente tem recebido por este motivo numerosas felicitações de seus amigos e collegas.

O RIO VAE TER UM ORPHEON

Um grupo de rapazes, associados do R. Dramatico Juventude Portugueza, está tratando da organização de um orpheon, que dentro em pouco será uma realidade, exhibindo-se em publico.

Communicam-nos seus organizadores que amanhã, ás 2 horas da tarde, haverá um ensaio na séde social, á rua Uruguayana n. 107.

NOTICIAS DE ALAGOAS

Maceió, 12 — (A. A.) — Tem causado verdadeiro contentamento nas zonas assoladas pela secca a noticia da iniciativa do dr. José Bezerra, ministro da Agricultura, sobre as providencias tomadas por s. ex. para utilização das margens do S. Francisco.

Maceió, 12 — (A. A.) — Continúa animadora a arrecadação da Recebedoria da capital e em muitas do interior do Estado.

Maceió, 12 — (A. A.) — Persiste em não querer cumprir as clausulas do contrato a Companhia de Bondes Electricos, apezar das reiteradas multas a que a tem sujeitado o fiscal da Municipalidade.

Não é questão de preço mas sim de efficacia

o que torna a

Emulsão de Scott

a preferida das auctoridades medicas em toda a parte. As imitações são caras a qualquer preço.

Insisti na Original de SCOTT

VIDA FLUMINENSE

Politica de Petropolis

Conforme estava annunciado teve logar ante-hontem, a reunião dos chefes politicos de Petropolis, na residencia do senador Leopoldo de Bulhões, afim de escolherem os nomes que devem disputar, na chapa do partido situacionista, as proximas eleições municipaes.

Foram adoptadas as seguintes candidaturas para vereadores:

Leopoldo de Bulhões, Candido Martins, Henrique Rittmeyer, Paulo Figueira de Mello, Domingos Nogueira, Antonio J. A. Cabral Theophilo de Carvalho e Antonio Francisco de Oliveira.

O nome do sr. Modesto Guimarães será indicado á commissão executiva do P. R. C., para representar o municipio de Petropolis na Assembléa Legislativa.

Adoptadas essas resoluções procedeu-se á escolha das commissões executivas do municipio, que ficaram assim organizadas:

1º Districto (commissão central): Leopoldo de Bulhões, Modesto Guimarães, Candido Martins. 2º districto: Domingos Nogueira, João Nicoláo Reader e Francisco Flamback. 3º Districto: Sebastião Marcial, Jeronymo Francisco Salles e Antonio J. A. Cabral. 4º Districto: major Theophilo de Carvalho, Emilio Zarrata e Francisco de Souza Maia. 5º Districto: João Limongi, Antonio Francisco de Oliveira e Felippe Salomão Junior.

O directorio offereceu ao sr. Sá Sarjo, politico local, um posto de representação do partido na Assembléa ou na Camara Municipal. O sr. Sá Sarjo, não poude acceitar o convite em virtude de compromissos anteriores, devendo disputar noutra chapa as proximas eleições.

Tendo o sr. Nilo Peçanha passado hontem por Petropolis em visita á sua propriedade da Itaipura, no 2º districto, os chefes politicos do municipio communicaram a s. ex. as decisões da vespera, sendo felicitados pelo presidente do Estado, pelo exito dos seus trabalhos.

PORTUGAL

OS INIMIGOS DA REPUBLICA

Lisboa, 12 — (A. H.) — Em vista do parecer da commissão especial do Ministerio do Interior, foram afastados do serviço por serem considerados hostis ao regimen, sete funccionarios daquella repartição.

Lisboa 12 — (A. H.) — O governo decretou a compra immediata de tres submersiveis, typo *Espadarte*.

Lisboa, 12 — (A. H.) — Tendo-se declarado em greve o pessoal da exploração do porto de Lisboa, o governador civil tomou as providencias necessarias para garantir a liberdade de trabalho, o que permittiu o desembarque das malas do Correio.

No entanto, muitos barcos acham-se impossibilitados de carregar ou descarregar por falta de braços.

O CHA' DE AMANHÃ, NO MOURISCO

Realiza-se amanhã, no Pavilhão Mourisco, mais uma reunião promovida em beneficio das creancinhas pobres do Rio de Janeiro, protegidas pela altruista instituição que é o Patronato de Menores.

Quantos tiveram a dita de comparecer no *chá* anterior, realizado no mesmo local, ha pouco tempo, por aquella benemerita creação, de distinctas senhoras cariocas, aguardam anciosamente a partida agora marcada, antegosando a bella e fina sociedade que vae ser ali presente e as exhibições de arte annunciadas para ella.

Assim, para levar a proporções que não buscarão limites o seu successo, as impeccaveis artistas sras. J. Marny, Maria Lina e Beatriz Cervantes, com o concurso do sr. Catullo Cearense, exhibir-se-ão no alegre theatrinho situado ao lado do Pavilhão Mourisco, em que vae ser servido o chá.

Melhor e mais opportuno conjunto de artistas difficilmente seria organizado.

Com a unica espórtula de cinco mil réis, estará cada um habilitado a prestar o seu auxilio ao emprehendimento, comparecendo ao Pavilhão e respectivo theatro.

O festival de caridade durará das 4 horas da tarde ás 7 da noite.

A avaliar pela extraordinaria animação que se observa nas elevadas rodas da sociedade carioca, é-nos dado augurar-lhe uma concorrencia numerosissima.

DINHEIRO NOVO

O director do gabinete do Ministerio da Fazenda autorizou o inspector da Alfandega desta capital a desembaraçar e entregar á Caixa de Amortização 20 caixas, contendo cedulas do Thesouro, vindas de Nova York, pelo vapor *Voltaire*, esperado neste porto ano dia 16 do corrente.

FALLECIMENTOS

Em sua residencia á rua Desembargador Lima Castro n. 217, em Nictheroy, falleceu hontem o sr. Leonidas de Lessa Bastos, filho do capitão de mar e guerra Leonisio de Lessa Bastos.

O seu enterramento será effectuado hoje, no cemiterio de Maruhy, saindo o feretro da casa acima, ás 5 horas da tarde.

THESOURO NACIONAL

Os creditos concedidos hontem pela Despesa Publica

A Directoria da Despesa do Thesouro Nacional concedeu hontem os seguintes creditos:

de 342:000$, á Delegacia Fiscal no Matto Grosso, para pagamento de vencimentos de officiaes de Marinha, ali em serviço;

de 824:059$826, á Delegacia Fiscal no Pará, para pagamento de vencimentos de officiaes e praças de Marinha, ali destacados;

de 72:000$, á Delegacia no Rio Grande do Sul, á disposição do engenheiro chefe do Instituto Electro-technico de Porto Alegre, como pagamento de subvenção a que tem direito;

de 11:471$160, á Delegacia no Amazonas, para pagamento de vencimentos que competem no corrente anno ao cheef de secção da Alfandega de Santos, Felinto Elysio do Nascimento;

de 128:379$860, á Delegacia no Rio Grande do Sul, para pagamento de subvenção ao Instituto Electro-technico de Porto Alegre, e despesas orçamentarias do Ministerio da Marinha;

de 33:172$175, á de Santa Catharina;

de 30:806$050, á da Bahia;

de 18:402$039, á de Parahyba;

de 62:170$812, á de Pernambuco;

de 43:995$427, á do Espirito Santo; e

de 5:455$500, á do Rio Grande do Norte, todos para pagamento de despesas orçamentarias do Ministerio da Marinha.

Correio dos Estados

MINAS GERAES

QUELUZ

Escrevem-nos:

"Um leitor assiduo de voso conceituado jornal, pede a publicação do resultado das eleições realizadas neste municipio em 1º de novembro do corrente anno:

Para vereador geral, dr. Narciso de Queiroz, 1.612 votos; districto da cidade, para vereador especial, dr. Jayme Andrade, 540; districto de Santo Amaro, idem, Francisco de Albuquerque, 92; districto de Sant'Anna, idem, Eurico Teixeira de Moraes, 135; districto de Gloria, idem, Benjamin F. de Carvalho, 138; districto de Carrapicho, idem, Dolor de Paula Assis, 87; districto de Redondo, idem, José Gonçalves Martins, 82; districto de S. Caetano, idem, Antonio Torquato F. da Fonseca, 97; districto de Lavrim, idem, João Francisco dos Reis, 122; districto de Cattas Altas, idem, major José do Egypto, 222; districto de Capella Nova, idem, Benjamin de Albuquerque, 177; districto de Itaverava, idem, João Victor da Cunha, 102 votos.

O partido chefiado pelo deputado Tavares de Mello, apresentou como candidato a vereador geral o actual presidente da Camara, major Aprigio Pinto de Andrade, que obteve em todo municipio 1.231 votos contra 1.612, dados ao illustre clinico dr. Narciso de Queiroz. O Grupo Tavarista foi derrotado no districto da cidade por 281 votos, conseguindo eleger apenas o 3º juiz de paiz que é o coronel Nascimento, muito bemquisto pelos dois grupos."

O publico não se engana, prefere CASCATINHA

COISAS DE AMOR

Uma confragração mythologica

Um filho de Marte, armado de carabina e de sabre, deixou-se vencer e ser ferido, por uma envenenada setta, partida de retezado arco, manejado pelo travesso Cupido, o encantador filhinho de Venus.

O caso é que o soldado do Exercito, Antonio Pedro da Silva se apaixonou pela mulher do estivador João Botelho da Silva, portanto filho de Mercurio, morador á rua João Vicente n. 371, no Rio das Pedras.

Tão convencido estava o militar do seu alto valor, que nem mesmo se entrincheirou: — de peito descoberto, quiz tomar conta da praça.

Mas, no momento psychologico a indefesa mulher recebeu reforço, representado no marido, de faca em riste, e, apanhando de sorpreza o inimigo, espetou-o na cabeça e no braço direito.

A policia do 23º districto compareceu, prendeu os dois, mandadando um para a prisão do quartel e o outro para a delegacia.

Foram ambos, portanto, jogar o complicado xadrez, e, emquanto o Antonio Pedro está certo do "cheque-mate", porque o outro perdeu a rainha, o Botelho ainda tem esperanças de ganhar a partida com um ataque de cavallaria.

A VIDA EM VIDROS
Rhum Creosotado
DE
Ernesto Souza
BRONCHITE
Rouquidão, Asthma,
Tuberculose pulmonar.
GRANDE TONICO
abre o appetite e produz a força muscular.

GRANADO & C., 1º de Março, 14

E, ahi está como o caçador foi caçado

O advogado criminal Maximo Albuquerque tomou sobre hombros a tarefa de libertar da prisão o conhecido ladrão que tem o doce nome de João Baptista, e que lá estava a comer o pão que o diabo amassou, na xadrez do 10º districto policial.

Para conseguir o seu fim, o habil defensor requereu uma ordem de *habeas-corpus*, e, tão persuasivos foram os considerandos, que foi logo, viste, linguiça"; — o João Baptista, sem perder a cabeça, foi mandado em liberdade.

No entanto o advogado, fazendo valer os seus altos serviços, convenceu o constituinte que era um perigo atravessar o Campo de S. Christovão, a rua Escobar, ou a rua Figueira de Mello, a não ser de automovel, porque a zona estava inçada de perigos, pois não faltariam agentes da segurança publica, que o fizessem voltar á presença do dr. Costa Ribeiro.

O João Bapista nem disse nada, ficou rutilante!...

O carro foi chamado, o "chauffeur" acedeu e os dois tomaram logar nos fofos coxins do "taxi".

Inesperadamente o João Baptista, num perigoso salto, desappareceu do vehiculo e das vistas do Maximo, que ficou maximamente admirado do movimento.

Depois, comprehendeu porque a fuga fôra realizada: — o João Baptista disparava com 800$ que estavam agazalhados no bolso do seu illustre defensor!...

Quem voltou á delegacia foi o advogado... para apresentar a sua queixa. Quem faz a Deus paga ao Diabo!...

NO MAR

Caiu do mastro ao convez

Ao anoitecer de hontem, o commandante da galera franceza *Marechal B. Villar* mandou um seu tripulante subir a um dos mastros, afim de ahi desamarrar um dos muitos cabos.

Foi infeliz o pobre maritimo, pois, no alto do mastro, perdeu o equilibrio e caiu directamente ao convéz, onde muito se machucou, fracturando uma das pernas.

Pedido soccorro á Policia Maritima, onde estava de serviço o sub-inspector Almanzor Chaves, este fez, immediatamente, seguir para bordo da galera uma das lanchas a gazolina e pediu um automovel da Assistencia Publica, para soccorrer o infeliz marinheiro.

Este, ao chegar á terra, foi transportado para o Posto Central, onde deu o nome de Maigot e declarou ter 10 annos de edade, ser de nacionalidade franceza.

Depois de medicado foi removido em estado grave para a Santa Casa da Misericordia, onde continuará em tratamento.

NO E. DO RIO

"Habeas-corpus" para fins eleitoraes

O sr. Americo Teixeira da Cunha, domiciliado em Macahé, no Estado do Rio, allegando ser membro da commissão de revisão eleitoral daquelle municipio, que terá de organizar as mesas eleitoraes no dia 14 do corrente, requereu hontem ao dr. Octavio Kelly, juiz federal, uma ordem de *habeas-corpus* preventivo, pois receia não lhe seja permittido entrar no edificio da Camara Municipal e tomar parte nos trabalhos.

O dr. Octavio Kelly, juiz federal, designou o dia de hoje, á 1 hora da tarde, para ser ouvido o paciente e requisitou, por telegramma, as informações ao juiz de direito da comarca.

E' advogado do requerente o dr. Selnite Rocha.

FORAM-SE RELOGIO E CORRENTE

Fomos procurados hontem por Delfim Rodrigues, sapateiro, que possuia uma linda corrente de ouro e um magnifico relogio do mesmo metal, desses que batem as horas e que não são muito communs.

Os ladrões roubaram-lhe as ricas prendas.

Dada a queixa ás autoridades do 8º, ellas nem pio, ou por outra piaram as promessas do estylo, que apenas consolam, mas não remedeiam.

E até hoje corrente e relogio não appareceram.

O ARCEBISPO DE OLINDA VISITA A ASSOCIAÇÃO MATTOSINHOS

A Real Associação Beneficente Condes de Mattosinhos e São Cosme do Valle, foi honrada hontem com a visita de D. Luiz Raymundo da Silva Britto, arcebispo de Olinda e socio dignitario da Assumpção, a mais alta graduação honorifica que a mesma associação confere aos seus grandes benemeritos. O conselho administrativo achava-se reunido em sessão ordinaria quando foi annunciada a presença do illustre visitante a qual foi suspensa immediatamente, dirigindo-se o sr. commendador Thiago de Rezende, presidente da directoria, acompanhado por todos os seus companheiros de direcção ao vestibulo do edificio, para receber e acompanhar o sr. arcebispo de Olinda ao recinto das sessões; o que se effectuou por entre applausos dos assistentes, onde se encontravam diversas familias. O sr. arcebispo, que se fez acompanhar pelos padres Joaquim Gonçalves Cardoso e Jacyntho Castello Branco occupou logo depois a presidencia da sessão, que fica em frente ao throno da Virgem da Assumpção, que é a padroeira da benemerita sociedade e que se achava profusamente adornada e illuminada.

Usando da palavra o sr. commendador Thiago de Rezende agradeceu em nome do conselho administrativo e dos socios em geral a honrosa visita de sua eminencia, honra que se repete todas as vezes que, deixando a sua archidiocese se dirige para esta capital. O sr. arcebispo agradeceu muito lisonjeado a saudação dirigida a sua pessoa pelo presidente e affirmando a sua sympathia pela associação e pelo progresso, declara que se o seu nome é lembrado com affecto dentro da instituição, ella por sua vez não é esquecida no logar onde pulsar o seu coração sempre reconhecido e amigo. Depois de ainda sobre o acto falarem os srs. A. X. da Costa Lima, Luiz Alves Vieira, Manoel Gomes Soares e outros consocios, proseguiram os trabalhos da sessão, que deixaram agradavel impressão no espirito de sua eminencia, porque entre as resoluções tomadas se destacam o pagamento de auxilios de um conto de réis cada um ás familias dos socios fallecidos srs. José Maria da Silva Braga e José Marques da Silva.

Encerrada a sessão a directoria offereceu ao seu eminente visitante uma taça de champagne, sendo ainda uma vez saudado pelo sr. commendador Thiago de Rezende, gentileza que sua eminencia agradeceu, brindando pela prosperidade da Associação e pela felicidade dos seus socios e directores, aos quaes honrou á saida com a sua benção.

Para os exames de todas as materias gymnasiaes que devem ser prestadas na Faculdade Estadual de Nictheroy, de accordo com o *Paragrapho Unico do art. 78 do Decreto* 11530, *de 18 de março de* 1915, acham-se abertas as inscripções preparatorias na: Avenida Rio Branco, 137, 3º andar. S. 2810.

A policia e o jogo

O 3º delegado auxiliar varejou hontem, á tarde, as casas das ruas Ouvidor n. 151, Camerino n. 17, Senador Pompeu n. 239, praça da Republica n. 217, Geenral Camara n. 381, travessa de S. Francisco n. - Sete de Setembro n. 204 e rua Visconde do Rio Branco, em frente á avenida Gomes Freire, e onde era bancado o jogo do bicho.

A autoridade apprehendeu listas, carimbos e talões diversos.

No largo de S. Francisco foram apprehendidas espheras que serviam para a extracção das loterias "Variantes" e "Caridade".

CONTAS DE EXERCICIOS FINDOS

O ministro da Fazenda remetteu hontem ao 1º secretario do Senado Federal a mensagem do presidente da Republica, informando que o credito de 16.653:677$508 solicitado em 21 de julho ultimo, importa numa supplementação á verba "Exercicios findos", para occorrer ao pagamento de dividas provenientes de despesas autorizadas dentro dos respectivos creditos.

AS REFORMAS MILITARES EM HESPANHA

Madrid, 12 — (A. H.) — O conde de Romanones discutiu hoje, na Camara, as reformas militares, disse reconhecel-as insufficientes, pois o exercito soffre ainda de grandes lacunas que convém corrigir, mas depois de as conhecer.

Declarou o orador que o orçamento da pasta da Guerra é exagerado, havendo excesso de officiaes, de commissões militares, de planos e de projectos de toda a ordem, mas insufficiencia de cuidados pelos soldados.

O chefe do partido liberal terminou protestando contra a orientação a que obedeceram o orçamento da pasta da Guerra e ás reformas militares.

O TRIBUNAL DA RELAÇÃO DO E. DO RIO NEGA UM "HABEAS-CORPUS"

O Tribunal da Relação do Estado do Rio, em sessão de hontem, negou o *habeas-corpus* requerido a favor do individuo João Torres Burlamaqui, que está sendo processado pela justiça de Nictheroy pelo crime de rapto e defloramento de uma menor.

Burlamaqui é casado e está recolhido á Casa de Detenção.

HOMENAGEM POSTHUMA A UM VELHO SERVIDOR DA PATRIA

O Departamento da Guerra manda rezar no dia 16, na egreja de S. Francisco de Paula, ás 10 horas, uma missa do 30º dia do fallecimento do coronel Innocencio Benedicto Ferraz de Oliveira, chefe que foi durante alguns annos da divisão de artilheria.

O coronel Innocencio, filho da cidade de Itú e descendente de illustre familia paulista, nasceu em 1853 e assentou praça aos 17 de dezembro de 1868; contava, pois, quasi 62 annos de edade e 48 de effectivo serviço á patria.

Tinha o curso de artilheria pelo regulamento de 1874 e o de tiro da Escola de Campo Grande. Foi promovido a alferes alumno em 1876, a 2º e 1º tenente em 1878, capitão em 1880, a major, por antiguidade, em 1891, a tenente-coronel, por merecimento, em 1897, e a coronel graduado em 1908 e effectivo em 1909.

Serviu sempre arregimentado até o posto de major inclusive em Matto Grosso, Paraná, Santa Catharina e São Paulo.

Exerceu importantes commissões e entre ellas a de commandante da Força Policial do Estado de S. Paulo, tendo marchado á sua frente para Itararé, quando as forças revolucionarias dos Estados do sul ameaçavam invadir o de S. Paulo, depois da rendição da cidade da Lapa.

Foi ajudante do pessoal e do material na Escola Militar do Realengo e no Collegio Militar da Capital Federal.

Commandou a fortaleza de Santa Cruz e o 1º batalhão de artilheria de posição durante muito tempo, tendo, por vezes, exercido interinamente o commando da 8ª região (Nictheroy). Tinha 36 annos de serviço arregimentado, contando a sua brilhante fé de officio 68 elogios dados pelos chefes de maior valor do antigo e do actual regimen. Era agraciado com a ordem de cavalheiro de S. Bento de Aviz e com a medalha de ouro de 30 annos de bons serviços.

ULTIMA HORA

D. Emilia Augusta Guedes

✝ Eduardo Guedes O'Dwyer, dr. João O'Dwyer e demais membros da familia participam o fallecimento de sua extremecida mãe e avó, d. EMILIA AUGUSTA GUEDES, e convidam as pessoas de suas relações para acompanhar, hoje, ás 4 1/2 horas da tarde, o feretro, que sairá da rua D. Luiza, 24 (Gloria), antecipando os seus agradecimentos.

2826

O DIA DO PRESIDENTE

O presidente da Republica recebeu, hontem pela manhã, no palacio Guanabara, o prefeito do Districto Federal e o chefe de policia, com os quaes conferenciou: o primeiro ainda sobre a proposta orçamentaria para vigorar no exercicio vindouro, ora em discussão no Conselho Municipal e possiveis alterações a fazer-lhe, e o segundo sobre assumptos do departamento que superintende.

A' tarde, s. ex. dirigiu-se para o Cattete, onde foi procurado por varios senadores e deputados, attendendo tambem a diversas pessoas que lhe haviam solicitado audiencia.

Ali estiveram: o prefeito do Districto Federal, que se fez acompanhar do dr. Azevedo Sodré, director geral da Instrucção Publica, e que convidou a s. ex. para assistir á festa a realizar-se amanhã na Escola Deodoro; o deputado Antonio Carlos, *leader* da maioria na Camara, o qual tratou da marcha dos trabalhos legislativos; os senadores Lopes Gonçalves, José Eusebio e Costa Rodrigues, deputados Flavio da Silveira, Vicente Piragibe, Ferreira Braga, Joaquim Salles, Augusto de Lima, Arlindo Leoni, Arthur Bernardes, Souza Britto, Maciel Junior, Moreira da Rocha, Justiniano de Serpa e Monteiro de Souza, que se occuparam de interesses particulares.

Hoje, s. ex. não irá ao palacio do Cattete, sendo a audiencia publica dada pelo secretario dr. Helio Lobo. A' noite, s. ex. receberá, em audiencia solenne, o sr. von Zepellin Obermüller, novo ministro da Hollanda, que fará entrega ao chefe da nação da carta autographa da sua soberana, acreditando-o naquelle cargo, junto ao nosso governo.

Matadouro de Santa Cruz

Do sr. Gastão Silva, chefe da Secretaria do Matadouro, recebemos a seguinte carta:

"Sr. redactor. — A aggressão que, por intermedio da *Gazeta*, de hontem, fez o chefe da secção da cobrança do imposto do gado, em S. Diogo, ao pessoal da Secretaria do Matadouro, obriga-me a estas linhas que espero merecerão acolhimento nas columnas do vosso *Correio*.

Os erros ou a desidia de quaesquer funccionarios não devem ser apurados fóra dos tramites regulares da administração superior, e sim por meio de representação official de que resulte a punição dos funccionarios ignorantes ou desidiosos.

Até esta data, no entanto, nem uma só reclamação foi dirigida pela secção do imposto do gado aos srs. directores do Matadouro e de Hygiene contra os erros apontados na local da *Gazeta*.

Officialmente, portanto, não existem as faltas e isso colloca mal o delator que não tem cumprido o dever de levar ao conhecimento dos seus superiores erros tão graves que poderiam ter lesado as rendas municipaes se não fôra o zelo da secção de imposto do gado.

Fugindo a esse dever preferiu aquella repartição mostrar á *Gazeta* os documentos de exclusivo dominio da vida interna das repartições de imposto e do Matadouro, para fazer escandaloso alarde em desprestigio da administração.

Na Secretaria a meu cargo ainda não chegou a accusação official ou os documentos diariamente errados a que allude a local e por isso não me é possivel explicar com a devida justificativa qualquer erro que porventura tivesse havido nos mappas enviados ante-hontem para S. Diogo.

O que devo, porém, constatar é a affirmação de que não saibam *fazer contas* os funccionarios do Matadouro.

Qualquer delles contará, sem errar, o numero de goles de cachaça que possa consumir por dia qualquer funccionario intemperante."

Um sexagenario encontrado morto no commodo que occupava

Ha muito tempo já que está transformado em casa de commodos o grande predio da rua Estacio de Sá n. 27. Ahi residem muitas familias, na sua grande maioria gente pobre. Num quarto que tem o n. 10 residia, ha algum tempo o sexagenario Antonio Victor, branco, viuvo, um infeliz que nestes ultimos tempos vivia com grandes difficuldades, soccorrendo-se da visinhança que se compadecia delle. O velho custumava levantar-se ás primeiras horas da manhã e como hontem fosse a sua porta encontrada fechada, os visinhos desconfiaram, levando o caso ao conhecimento da policia. Esta foi lá, arrombou a porta do commodo e encontrou o infeliz morto, sobre o leito immundo.

Victimou-o um insulto apopletico fulminante. O seu cadaver foi removido para o Necroterio da Policia.

Visitou hontem o ministro da Agricultura o bispo de Cuyabá, que se fez acompanhar nessa visita de seu secretario particular.

O 15 DE NOVEMBRO NO 52º DE CAÇADORES

Os inferiores e praças do 52º de caçadores vão commemorar condignamente o anniversario da Republica. Organizaram elles para o dia 15 uma interessante festa, que se realizará na séde do quartel, á rua do Areal, de 1 ás 5 da tarde, e que constará de um "match" de "foot-ball", numeros de gymnastica, corrida de obstaculos, tudo entre os inferiores e praças daquelle batalhão.

UMA VAGA DE TABELLIÃO EM S. GONÇALO NO ESTADO DO RIO

No juizo de direito da 1ª vara de Nictheroy, prestou hontem concurso para provimento do cargo de tabellião do 2º officio do termo de S. Gonçalo, no Estado do Rio, o capitão José Pinto Penna Firme Ramos.

Foram examinadores os drs. Joaquim Luiz Soares e Themistocles de Almeida.

UMA GRÉVE EM BUENOS-AIRES

Buenos Aires, 12 — (A. A.) — A greve pacifica iniciada pelas empacotadeiras da fabrica "Velez Sarafield, motivada pela adopção de machinas para substituil-as naquelle mister, vae se alastrando entre as demais operarias, engrossando a parede que ameaça tomar uma attitude aggressiva.

As cigarreiras da "Tabacalera Argentina", importante companhia manufactora de tabacos desta capital, adheriram ao movimento e, saindo para as ruas em grupos, pretenderam assaltar a fabrica, no que foram impedidas pela policia, que agiu promptamente, effectuando algumas prisões entre as mais exaltadas.

COISAS DA CENTRAL

O Valle rasga processos e é responsabilizado

O celebre engenheiro Miguel Valle, ex-chefe do deposito de S. Diogo, está actualmente envolvido em máos lençóes. Este senhor, que já dispoz da Central, vae ser responsabilizado, de accordo com as instrucções em vigor, por haver, quando na feitoria daquelle deposito, rasgado um processo que lhe fôra enviado para informar.

CRUZ BRANCA

Uma commissão de Damas da Cruz Branca esteve hontem na Companhia Brahma onde obteve com um dos seus directores, por emprestimo, as mesas e cadeiras necessarias para o chá que essa aggremiação de caridade vae realizar na proxima quarta-feira, em Botafogo, no Pavilhão Mourisco, com o concurso de alguns de nossos principaes artistas do theatro e com outros numeros originaes e attraentes.

Para a commissão destinada a servir o chá durante aquella festa foram designadas mais as senhoritas Irene e Adir Ludolff. A estas, como ás outras encarregadas desse mister, a directoria da Cruz Branca avisa que deverão mandar procurar na Agencia Americana, á avenida Rio Branco, 128, sobrado, os respectivos cartões especiaes de ingresso, em mãos do sr. Belfort de Oliveira, de 1 hora em deante.

Os braçaes-distinctivos só poderão ficar á disposição das senhoras na terça-feira, 16, cumprindo repetir que para o serviço do chá é obrigatorio o uso do referido braçal, e vestido branco simples com avental e touca hollandeza.

Com aquelle mesmo sr. encontram-se os cartões de ingresso communs para a festa, podendo ao mesmo serem entregues as importancias até agora recebidas pelas associadas que se incumbiram de passal-os.

MARECHAL NIEMEYER

A nova estação do Corpo de Bombeiros no Meyer

Eram quasi 7 horas da noite, quando inaugurou-se, ante-hontem, a nova estação do Corpo de Bombeiros, no Meyer, e que se denominou "Marechal Niemeyer", nome dado pelo coronel Americo Almada, actual commandante daquella corporação, em homenagem aos relevantes serviços que foram prestados pelo mesmo militar na organização do Corpo de Bombeiros.

A inauguração, que estava marcada para ás 4 horas da tarde, só póde ser realizada áquellas horas, porque o ministro da Justiça e Negocios Interiores havia estado, antes, na Escola Polytechnica, onde se realizou a inauguração dos melhoramentos recentemente introduzidos nesse estabelecimento de ensino.

O ministro da Justiça e Negocios Interiores, acompanhado do coronel Costa, seu assistente militar; do coronel Almada commandante do Corpo de Bombeiros, chegou ao Meyer ás 6 1/2 horas da tarde.

O prefeito do Districto Federal fez-se representar pelo dr. Mario Bulhão, seu official de gabinete.

Os srs. Alonso de Niemeyer e Olympio de Niemeyer representaram a familia do saudoso marechal Niemeyer.

O novo quartel do Meyer foi mandado construir pelo coronel Cardoso de Aguiar, ex-commandante do Corpo de Bombeiros. E' um bellissimo edificio e dirigiu a sua construcção o major Vieira Machado.

Está commandando a estação do Meyer o tenente Alcebiades Candido Proença.

Assistiram á inauguração grande numero de officiaes do Corpo de Bombeiros e de officiaes de outras classes armadas, assim como muitas pessoas gradas.

O ministro da Justiça e Negocios Interiores, acompanhado do seu assistente e do coronel Almada, percorreu toda a estação, mostrando-se satisfeitissimo pelo que viu em sua demorada visita.

Após essa visita o coronel Almada, commandante do Corpo de Bombeiros, levou o ministro da Justiça para um dos departamentos da estação, onde se achava uma lauta mesa de doces finissimos, e offereceu a s. ex. e ás demais pessoas uma chavena de chá.

Antes de realizar-se essa cerimonia, o sr. Olympio de Niemeyer, nosso collega de imprensa e filho primogenito do saudoso marechal Niemeyer, pediu permissão para ler o seguinte discurso:

"Sr. ministro da Justiça e Negocios Interiores; sr. prefeito do Districto Federal; sr. coronel Americo Almada, d.d. commandante do Corpo de Bombeiros; senhores — Hesito em vos dirigir a palavra.

Não sei mesmo como principiar os agradecimentos que, commovidamente, a familia do marechal Niemeyer confiou á minha humilde pessoa para trazel-os perante vós.

Deixae, pois, que aqui fale o coração de um filho amantissimo com a linguagem desordenada da sinceridade, sem os tropos da oratoria, sem as flores da rhetorica, sem os atavios da poesia.

Consenti a simplicidade das minhas phrases para, em meu nome, no de meus irmãos e suas respectivas familias, patentear o penhor de nossa gratidão, toda a grandeza de nosso reconhecimento a esta homenagem que tanto sensibiliza e faz brotar lagrimas de saudades.

Senhores. A denominação de "Estação Marechal Niemeyer" com que se inaugura hoje este posto de benemerencia o salvação publica, — eu bem o sei, deve-se ao illustre militar que actualmente honra as tradições do Corpo de Bombeiros, no seu alto commando.

A homenagem com que aqui fica perpetuada a memoria do meu inolvidavel pae diz bem dos sentimentos nobres que se enfecham no coração do meu muito distinguido e particular amigo, sr. coronel Americo Almada.

Amigo dedicadissimo de meu pae, que tanto o apreciava como militar intelligente e brioso, certo foi casando essa amizade, desvanecedora para a nossa familia, á gratidão devida pela benemerita corporação dos Bombeiros ao seu reformador, que o levaram a praticar este preito, esta homenagem pela qual nós, da familia Niemeyer, nos confessamos eternamente agradecidos.

Ao espirito illustrado e á capacidade de administrador, deve o Meyer, deve a cidade mais este melhoramento, mais esta estação de bombeiros. Ao seu bello coração devemos nós, particularmente, a lembrança do nome saudoso do marechal Niemeyer, com o qual ella agora publicamente se inaugura.

Dizer, isto é, dizer tudo sobre o actual commandante do brioso Corpo de Bombeiros, que ha sabido elevar essa corporação pela rectidão do dever e pelo mesmo caminho traçado pelos seus dignos antecessores.

Talvez seja suspeito quem vos fala para dizer sobre essa briosa e benemerita corporação, a quem o meu querido pae consagrou muito carinho. Mas, forçoso é proclamar os progressos que ella, desde sua grande reforma, vem alcançando nesta capital, merecendo dia a dia os mais justos encomios da nossa imprensa e a consagração do povo.

Na inauguração a que assistimos não devemos deixar passar despercebido o nome de um benemerito, o conselheiro Thomaz José Coelho de Almeida, de saudosissima memoria, que, como ministro da Agricultura, Commercio e Obras Publicas, designou o meu pranteado pae para o logar de commandante do Corpo de Bombeiros, o qual sempre lhe mereceu a maior attenção e cuidado, o que muito animou tambem para que assim podesse em todos os seus illustres successores, entre os quaes se acha o honrado dr. Carlos Maximiliano, digno ministro da Justiça e Negocios Interiores, assim como o general Bento Ribeiro e o dr. Rivadavia Corrêa, este actual prefeito do Districto Federal, aos quaes se devem render homenagens.

Ao terminar ha um nome que não deve ser hoje esquecido por todos, quero me referir ao do dr. Angelo Tavares, humanitario clinico e ex-intendente municipal, que foi o mais esforçado batalhador em prol da creação deste grande melhoramento, sem esquecermos tambem a illustrada imprensa desta capital que muito cooperou para o mesmo melhoramento.

Se a gratidão a todos os nomes que se puzeram á frente desta cruzada é grande, a da familia do marechal Niemeyer, é immensa, sincera e eterna."

Ao terminar o seu discurso, o sr. Olympio de Niemeyer e o seu irmão sr. Alonso de Niemeyer foram abraçados pelo ministro da Justiça e Negocios Interiores, pelo commandante do Corpo de Bombeiros e demais pessoas.

Após, essa cerimonia, tomou a palavra o ministro da Justiça e Negocios Interiores para agradecer ao sr. Olympio de Niemeyer as referencias feitas a s. ex., e teve então occasião de falar sobre o marechal Niemeyer, demonstrando os relevantissimos serviços prestados por esse notavel militar e achando merecida a homenagem a que todos assistimos hoje com immensa satisfação e que s. ex. deu promptamente a sua approvação á idéa do distincto coronel Americo Almeida, commandante do Corpo de Bombeiros, dando o nome desta estação *Marechal Niemeyer*, que foi o reformador da briosa corporação dos Bombeiros.

O coronel Almada respondeu agradecendo.

Os srs. Olympio de Niemeyer e Alonso de Niemeyer, em seguida, abraçaram s. ex., agradecendo, bastante commovidos, as referencias feitas ao seu illustre progenitor.

O general Ilha Moreira, em suas inspecções ás fortalezas, ordena conferencias para ajuizar da instrucção dos officiaes

O general Ilha Moreira, inspector da arma de artilheria, está inspeccionando presentemente as fortalezas de Santa Cruz e da Lage. S. ex., em companhia dos officiaes do seu estado-maior, capitão Armando Duval, assistente, e 1º tenente Peixoto de Azevedo, ajudante de ordens, fez ante-hontem a sua setima visita á primeira daquellas fortalezas, tendo terminado nesse dia o exame da instrucção de artilheria. E' assim que já foram arguidos todos os inferiores e praças das quatro baterias do batalhão, no manejo e emprego dos canhões e sua munição.

Para ajuizar da instrucção dos officiaes, o general inspector distribuiu pelos capitães commandantes de baterias os themas abaixo indicados e que serão desenvolvidos em conferencias pelos mesmos officiaes, em época opportuna:

1ª conferencia — Historico da fortaleza de Santa Cruz — Apreciação do seu valor militar actual — Idéas geraes sobre a defesa da cidade do Rio de Janeiro com indicação especial do papel que cabe á posição em que se acha a fortaleza.

Projecto de defesa para essa posição.

2ª conferencia — Principaes caracteristicos da artilheria existente na fortaleza de Santa Cruz e seu valor em face do poder de offensiva maritima actual.

Indicação do material que póde ser completamente abandonado; modo de aproveitamento do restante, em vista de uma remodelação da fortaleza.

3ª conferencia — Principaes caracteristicos da munição de guerra existente na fortaleza de Santa Cruz. Dados numericos e balisticos dessa munição. Estado actual dos paioes.

4ª conferencia — Organização do tiro para os canhões de costa Krupp com pranchetas de tiro as mais detalhadas possivel. Descripção summaria dos apparelhos existentes e indicação dos que são necessarios. Methodos de tiro para os canhões citados.

O Haiti sob o protectorado norte-americano

Washington, 12 — O Senado Haitiano, segundo informações aqui recebidas, approvou o tratado pelo qual se estabelece virtualmente o protectorado dos Estados-Unidos sobre o Haiti.

A GUERRA

NOS DARDANELLOS

A ARTILHERIA TURCA EM ACÇÃO

Nova York, 12 (A. A.) — Dizem despachos procedentes de Constantinopla, que a artilharia turca obrigou tres transportes de guerra dos alliados a se retirarem de Kimiliman.

A GUERRA NO MAR

O "TURQUOISE" POSTO A NADO

Amsterdam, 12 — (A. A.) — Noticias de Constantinopla, recebidas via Berlim, annunciam que os turcos conseguiram fazer fluctuar novamente, o submarino francez "Turquoise" que, depois de haver passado pelas necessarias reparações foi incorporado á esquadra da Turquia.

A LUTA NO OCCIDENTE

O QUE DIZ UM COMMUNICADO FRANCEZ

Paris, 12 — (A. H.) — Communicado official das 11 horas da noite de hontem:

"Na região de La Fosse, na trincheira de "Calonne" e em Souchez, assim como no sector de Loos, canhoneio particularmente activo de ambos os lados.

O trabalho dos nosso sapadores obteve excellentes resultados em muitas regiões.

Ao sul, do Somme, perto de Fay, a explosão de um dos nossos fornos destruiu varias galerias inimigas, bem como um posto allemão em frente a Beuvraignes. Uma contra-mina destruiu igualmente, nas obras subterraneas allemãs, uma camara destinada ao transporte de cargas.

Na Argonne, duas das minas causaram importantes estragos ás obras inimigas de Haute-Chevanchées e de cota 285.

Em Les Eparges, uma outra mina destruiu uma trincheira allemã, sendo a excavação immediatamente occupada pelas nossas tropas apesar da resistencia que lhes oppoz o inimigo.

Entre o Mosa e Mosella, ao norte de Flirey, os nossos lança-bombas concentraram fogo muito efficaz contra as posições adversas."

*

FORMIDAVEL DUELLO DE ARTILHERIA EM LOOS

Londres, 12 — (A. A.) — Telegrammas de França informam que na região de Loos se está travando um formidavel duelo de artilheria entre inglezes e allemães, sem ter havido, porém, nenhum assalto de infanteria.

*

DUELLOS DE ARTILHERIA E LUTA DE MINAS

Paris, 12 (A. H.) — Communicado das 15 horas:

"Bombardeio de uma e outra parte nos sectores de Loos, La Fosse e Calonne. Na região de Bus, Artois, reduzimos ao silencio as baterias inimigas que atiravam contra as nossas organizações.

No resto da linha de frente, lutas de minas, com successo. Na Argonne, na cota 225, destruimos, com contra-minas, os trabalhos dos allemães. Ao norte de Flirey outra contra-mina destruiu as galerias allemãs."

Centro Brasileiro Pró-Allemanha

No altar-mór da egreja da Candelaria realizou-se hontem uma solenne missa por alma dos militares mortos na guerra, mandada celebrar pela directoria do "Centro Brasileiro Pró-Allemanha".

O vasto e artistico templo achava-se ornamentado de accordo com a solennidade e no côro fez-se ouvir durante a cerimonia a banda de musica do Corpo de Bombeiros.

Dentre o grande numero de pessoas que achavam-se presentes pudemos notar as seguintes:

Hermann Beggerous, pela Sociedade Germanica; alferes Affonso Romano, Luiz Mendonça, J. A. Rodrigues & C., Albano Raja Martinez, dr. Belisario Tavora e familia, Feliciano de Souza Aguiar, Luiz de Souza Aguiar, Paschoal Mastrongelo, Gabriel de Souza Aguiar, Augusto Trajano de Willeroy, Tasso Barbosa, Luiz Hermanny Junior, Roberto Hermanny, B. Gonçalves, José Duval, Raul Brandão, Julio Sodré, Joaquim Sodré, Carlos Souza Brito, Attilio Bosselli Junior, Manoel Pereira Barbosa Junior, Francisco Ribeiro da Silva, Manoel Pinto Netto, Julio Francisco Fraga, Francisco B. de Souza, d. Ida Schmidt, d. Martha Ritsche, José Hora, pela redacção da *Ordem;* Antonio Francisco Bandeira Junior, Willy Frieda, H. Waldem, dr. Fischer Junior, G. Armando Fred. Richem, Joaquim Francisco dos Santos Braga, d. Augusta Kruge e familia, d. Amalia Kruge, E. Klapperick, Carl Maack, A. Pauly, José Manoel Pinheiro, J. Gicasso, Walter J. C. Bretr, Francisco Teixeira de Mesquita, Francisco Pereira Santos, representante do Banco Allemão Transatlantico; W. Schmidt, F. Kronsfes, Manoel Joaquim Bessada, Lafayette Bastos de Souza, P. Casemiro & C., F. Künzig, pela Escola Allemã; mme. Ernestina C. Wechler, por si e seu marido; Hermann Beggeron, pela casa Herm Stoltz & C.; Munzenthaler, consul geral da Allemanha; Alvaro Veiga, Cesar Romulo, Silveira Manoel Joaquim Pereira, dr. Joaquim Pinto da Fonseca, Mario Ferreira Lima, José Santiago da Silva, Adelino Ferreira dos Santos, Manoel Avelino Cardoso, Francisco Varzea, Joseph Klepsch, professor Kada Ieno, Alfredo Mohrstedt Junior, Eduardo Muster, Luiz Alves, Bromberg Hacher & C., Herminio de Oliveira, Alberto A. do Sacramento, coronel Carlos Jansem, Ernesto J. Christiani, Abilio Sodré, F. Stumm, D. von Collen, Roque Moraes da Costa, João Ferreira Leite, H. de Capanema, E. S. von Schloeben, mme. Luiza Busch, almirante Saul Garcia, Antonio Garibaldi, Miguel Souza Aguiar, Henrique Leão Pereira, Ignacio Gomes, Clovis Pinheiro, capitão de corveta Carlos Alves de Souza, Armando Costa, dr. Adhemar Costa, Hermann Matthers, Santos Lima, Franz Mentges, Custodio M. R. Braga, Arthur Kustritz, Luiz C. Gomes, Kunthholf Bracon, C. Buchman, Manoel Phelippe, Graeff, Augusto Kauffmann, coronel Luiz da Costa Azevedo, Henrique Ramos e Silva, pela redacção da *Capital;* Aurelio Castilho, F. Friese, pelo Deutsch Südamerikanische Bank; G. Erb, pelo Gesellschaft Germania; L. Riedinger, Otto Langebartels, Alberto Prechel, Luiz Maia, professor Enéas Campello, G. Will, Brasilianische Bank für Deutschland, representado pelo sr. A. Drollshagen; Walter Raner, consul geral da Austria-Hungria; W. J. Kroger, representante da casa Theodor Wille & C.; Adolpho Antonio Vianna, viuva Carolina e familia, tenente-coronel Luiz Ferreira, Luiz Bartholomeu Filho, Antonio Miranda, Theodoro Simon, Manoel Barreiro, Sylvio Gusmão, Arthur Soares Valente, Antonio Marques Almeida e familia, Marco Schulze, José Fisches, Custodio Moura, The Simon, Maciel Gomes, Paiva Meira, Antunes Souza, Alrephio Camargo, Agripoino Parreira, Reynaldo Fontes, Sylvio Gama, Francisco Cavalcante Albuquerque, Otto Lachemair, Arthur Leite Vasconcellos, Samuel Gracie, consul do Chile; Arthur Fontes, Luiz Dieneto, F. Dutra, deputado Joaquim Pires, Urbano Muller, Ella von Maylhengi, José Fernandes, Claudio Martins Dias, Paul Heilborn e Silva, Julio Moreira e familia, Felippe Arthur e familia, mme. Cabral e familia, Franco Lage, Mario Lage, dr. Raphael Cabeda, deputado federal, e familia, Mario Schulze e familia, Luiz Dieneh, Rudolf Kenth, Arthur Rastrud e a directoria do Centro Brasileiro Pró-Allemanha, composta dos srs. dr. J. B. Gonçalves, Raul Xavier, Oswaldo Novaes, Francisco Barreiro e João Siynkys.

A CAMPANHA NA RUSSIA

Os allemães evacuam a região de Schlock

Londres, 12 — (A. A.) — Confirma-se a noticia da occupação pelas tropas russas dos bosques e de toda a região Schlock, que os allemães foram obrigados a evacuar, devido á pressão das forças moscovitas.

*

O TZAR E O TZARWITCH NA LINHA DE FRENTE

Amsterdam, 12 — (A. A.) — O czar Nicoláo, acompanhado do principe Alexis Nicolaiseitch, herdeiro do throno, visitou a linha de frente dos seus exercitos na região de Dwinsk, indo até Riga, onde inspeccionou a guarnição.

Sua majestade e seu filho voltaram trazendo a melhor impressão de tudo que viram no quartel general.

As declarações de Edward Grey

Berlim, 12 — (T. O.) — As declarações de Edward Grey, na Camara dos Communs, despertaram grande sensação nos circulos politicos da Allemanha, pois ninguem acreditava aqui que ministros britannicos tivessem a coragem de inverter posteriormente o sentido de suas promessas. Emquanto a Servia, segundo o criterio de todo mundo, teria o direito de esperar um auxilio militar da Inglaterra, esta muda agora o sentido da sua promessa, allegando que sómente se obrigara a prestar assistencia diplomatica. Este procedimento é interpretado aqui como uma nova prova da inconsistencia das promessas inglezas.

ULTIMA HORA

SIR WINSTON CHURCHILL DEMITTE-SE

Londres, 12 (A. H.) — O sr. Winston Churchill, que na reorganização do gabinete, em maio ultimo, assumira o cargo de chanceller do Ducado de Lancaster, apresentou hoje a sua demissão.

O ex-ministro pretende reunir-se ao exercito inglez que opera no norte da França.

COM A REPARTIÇÃO DOS TELEGRAPHOS

Escreve-nos o dr. Euclides Barroso:

"Em relação á local "Com a Repartição dos Telegraphos", inserta no numero de 8 do corrente desse diario, a qual allude á demora de 12 horas na entrega de um pneumatico expedido da Avenida e dirigido á rua Conde do Bomfim, informo-vos do seguinte:

A carta pneumatica n. 185 A do dia 5 do corrente, constante da reclamação, partiu da estação da Avenida ás 20,5 e chegou á de Haddock Lobo ás 20,27, tendo gasto no percurso apenas 22 minutos. Não houve, portanto, demora absolutamente da parte do pneumatico. Expedida immediatamente, ás 20,30, deixou de ser entregue, por não haver no destino quem assignasse o recibo, conforme declarou uma criada ao mensageiro, que, entretanto, deixou o respectivo aviso de procura.

Não obstante, no dia seguinte, á primeira saida, o mensageiro levou a carta ao destinatario, que a recebeu, ás 7,40.

Sem mais, etc."

FALLECIMENTO NO RECIFE

Recife, 12 — (A. A.) — Falleceu nesta capital d. Maria Magalhães Pereira, esposa do dr. França Pereira, lente da Escola Normal desta cidade.

A noticia de sua morte causou profundo pezar no seio da nossa sociedade, onde a extincta era muito relacionada.

TELEGRAPHOS

Ainda não foi feita a mudança da estação telegraphica do largo da Lapa e muito já se tem falado.

Mal informados, alguns jornaes têm attribuido esta mudança á desavença entre o telegraphista encarregado da estação e a encarregada dos Correios. Não fosse encarregado da estação telegraphica o sr. José L. Cabral, talvez se pudesse attribuir a attrictos, mas o sr. Cabral é um telegraphista bastante conhecedor das suas obrigações, tendo a sua fé de officio para attestal-o.

O facto que leva á separação dos Telegraphos dos Correios é simplesmente a economia, conforme informação segura que tivemos.

Actualmente, a Repartição dos Telegraphos paga 900$000 mensaes e a nova casa da rua Maranguape foi alugada por 350$000 mensaes, havendo, portanto, uma economia de 400$000, pois o telegraphista encarregado receberá para auxilio de aluguel de sua casa 150$000, de accordo com o regulamento.

A despesa com a mudança será quasi nulla, pois será feita pelo pessoal da Repartição, sendo aproveitada toda a actual installação.

Esta é a causa unica.

TERRA & MAR

Exercito

Foi transferido do 57º de caçadores para o 4º regimento o 2º tenente João Affonso Medeiros.

— Foi mandado praticar na E. F. Central do Brasil o 2º tenente Felicio Vieira Nunes.

— O 1º tenente Ataulpho Endes de Andrade foi classificado no 9º regimento de artilheria.

— Tiveram permissão para vir a esta capital, onde poderão demorar-se 30 dias, os capitães João Manoel Villeroy e Francisco Xavier de Mesquita.

— O ministro da Guerra autorizou o chefe do Departamento da Administração a reduzir para seis mezes o prazo da concorrencia para fornecimento de artigos destinados ao Exercito, em vista da alta dos preços motivada pela guerra européa.

* * *

Marinha

Foi mandado embarcar no "Tupy", o 1º tenente commissario João Cavalcante Caminha, tendo desembarcado do mesmo o official de egual patente e classe João de Noronha Gouvêa.

— Nas vagas abertas com a promoção ao posto de capitão de corveta, do capitão-tenente Luiz Clemente Pinto e fallecimento do capitão-tenente Alvaro de Araujo Porto, ficam collocados na respectiva escala os capitães-tenentes Edgard Antonio Lynch e Oscar de Amoedo Telles, entre os seus collegas, o primeiro entre Benedicto Ferreira Goulart e Mario da Gama e Silva, e o segundo entre José Lindemberg Porto Rocha e João Candido Martins Filho.

* * *

Brigada Policial

Serviço para hoje:

Superior de dia, capitão Catalão.

Official de dia á Brigada, tenente Ernesto Guimarães.

Medico de dia no hospital, tenente dr. Meira e interno de dia, alferes honorario Marques.

Dia á pharmacia, alferes pharmaceutico Mallet e pratico Arnaldo.

Musica de promptidão, meia banda do 1º regimento.

Ronda no 4º districto, alferes Bellerophonte.

Rondam as patrulhas, alferes Paiva e Quirino.

Ronda na Saude, alferes Roque.

Ronda os 19º e 20º districtos, alferes Cordeiro.

Auxiliares do official de dia, sargentos Izidoro Nunes e Lahir.

Promptidão no regimento de cavallaria, alferes Meira Lima e no 1º regimento de infanteria, alferes Octaciano.

Guardas: Caixa de Amortização, alferes Mello Moraes; Caixa de Conversão, alferes João dos Santos; Thesouro, alferes Duarte, e Casa da Moeda, alferes Djalma.

Estado-maior nos corpos: no 1º batalhão, tenente Velloso; no 2º, tenente Abelardo; no 3º, capitão Muller; no 4º tenente Bernardino; na cavallaria, capitão Garcia Ramos, no quartel da Saude, tenente Paranhos, e no quartel do Meyer, tenente Sylvio.

Uniforme, 4º.

* * *

Corpo de Bombeiros

Serviço para hoje:

Estado-maior, capitão Adelino.

Auxiliar, alferes Sebastião.

Promptidão: 1º soccorro, capitão Ferreira; 2º soccorro, tenente Bastos.

Emergencia, capitão dr. Graça, e alferes Baptista.

Ronda, tenente Miranda.

Manobras, alferes Romano.

Medico, tenente dr. Tito.

Uniforme, 5º.

LU-GO-LI-NA
DO DR. EDUARDO FRANÇA
Para a cura das molestias da pelle, feridas, frieiras, suor dos pés e dos sovacos.
Evita as rugas da velhice e faz desapparecer as manchas da pelle.
Misturando um vidro de Lugolina com 4 de agua pura, faz-se a injecção mais efficaz contra qualquer corrimento.
Usada a Lugolina na proporção de 1 colher de sopa para 2 litros de agua é o melhor preservativo para a toilette intima das senhoras.
Desinfectante energico
VENDE-SE EM TODAS AS DROGARIAS E PHARMACIAS DO BRASIL, EUROPA, ARGENTINA, URUGUAY e CHILE
Depositarios: ARAUJO FREITAS & C.ª — RUA DOS OURIVES N. 88
Rio de Janeiro — PREÇO 3$000

OS ACADEMICOS DE MEDICINA DA BAHIA E AS PROVAS ESCRIPTAS

Bahia, 12 — (*Do correspondente*) — Os academicos de medicina desta capital reuniram-se hontem, afim de tomarem diversas deliberações a proposito das provas escriptas.

WHITE STAR COMPANY
Ternos de casemira ingleza, tecidos de pura lã, aviamentos de 1ª qualidade a
50$, 60$ e 70$000
146-RUA URUGUAYANA-146
Entre Hospicio e Alfandega

• SOCIAES •

DATAS INTIMAS

Passou hontem o anniversario natalicio do dr. Astolpho Vieira Rezende, um dos mais conceituados advogados nos auditorios desta capital e que pela passagem desta data recebeu muitas saudações e cumprimentos dos seus innumeros amigos e admiradores.

*

Completa hoje annos o joven Helvio Eugenio de Lima e Silva, primeiro annista da Escola Normal, filho do nosso companheiro Alfredo Silva.

*

Commemora hoje seu anniversario natalicio d. Eugenia Vieira do Valle Azeredo.

*

Faz hoje annos o professor Mendes de Aguiar, uma das figuras mais distinctas do nosso magisterio.

O professor Mendes de Aguiar vae ser hoje alvo de significativas demonstrações de apreço por parte de seus innumeros discipulos e admiradores.

*

Faz annos hoje a gentil senhorita Sully de Freitas Oliveira, filha do sr. Celestino de Oliveira.

*

E' hoje dia anniversario natalicio de d. Eurydice G. de Paiva, esposa do dr. J. M. Gomes de Paiva, 6º promotor publico.

*

Passa hoje o anniversario natalicio do menino Caetano Simes, afilhado do sr. Ludovico Francisco Pereira da Silva.

*

Completa hoje mais um anniversario natalicio a gentil senhorita Edla de Carvalho, alumna da Escola Tiradentes, e filha do sr. Alberto Ribeiro de Carvalho, funccionario da Prefeitura.

*

Conta hoje mais um anniversario natalicio a galante Celia, filhinha do dr. Antonio Ferrari e de d. Isabel Ferrari.

*

Festeja hoje mais um anniversario natalicio a interessante menina Ocirema Cardoso, filhinha do major Americo Torres Cardoso.

*

Vê passar hoje o seu anniversario natalicio d. Guiomar de Souza Mello, esposa do tenente Adalberto de Abreu Mello, funccionario da Repartição Central de Policia.

*

Transcorre hoje a data natalicia do sr. Eugenio Peixoto, agente de seguros desta praça.

*

Commemora hoje o seu anniversario natalicio d. Dalia Ribeiro de Freitas, esposa do sr. Candido de Freitas.

*

O sr. Eugenio Pereira Lopes, funccionario da Imprensa Nacional, faz annos hoje.

*

Passa hoje a data natalicia de d. Antonia Maria Fernandes, mãe do sr. Manoel Joaquim Fernandes, negociante desta capital.

*

A data de hoje registra o anniversario natalicio do nosso collega de imprensa sr. J. B. da Fontoura Xavier, redactor do *Jornal do Commercio*.

*

O sr. José de Castro, negociante desta capital, faz annos hoje.

*

Faz annos hoje o dr. Sebastião de Azevedo, conhecido clinico desta capital.

*

Completou hontem cinco annos de edade, a interessante Yvonne, filha do sr. Firmino de Cantuaria, activo chefe de secção de extracções da Companhia de Loterias Nacionaes e neta do fallecido coronel José Thomaz de Cantuaria.

*

Passa hoje a data natalicia do sr. Antonio Rodrigues, um dos mais activos auxiliares do Café do Rio.

*

Passa hoje o anniversario natalicio do pharmaceutico Eugenio Machado da Motta.

* * *

CASAMENTOS

Realiza-se hoje o enlace matrimonial do sr. José Luiz Gomes com a gentil senhorita Amelia José da Costa, filha de d. Maria da Rocha Costa.

Serão paranymphos os srs. José Garcia e Manoel Corrêa Camara e d. Delmina Garcia.

*

Consorcia-se hoje, o sr. Reginaldo Corrêa de Mello, guarda-livros da casa Jorge Morano & C., com a senhorita Noemia Costa, filha do sr. Antonio José da Costa, guarda-livros interessado da casa João de Oliveira & C., e da sra. d. Maria Amelia da Costa.

O acto civil se realizará ás 14 horas, na 1ª Pretoria Civel, testemunhando o acto, por parte do noivo, o sr. Antonio José da Costa e esposa, e por parte da noiva, o sr. Amancio de Oliveira Novaes e esposa.

No religioso, que se realizará ás 17 horas, na matriz de S. José, serão padrinhos, por parte da noiva, o sr. Amancio de Oliveira Novaes e sua filha d. Dulce Novaes Vianna, e por parte do noivo, o sr. Luiz Valerio da Silva, negociante, e esposa.

* * *

CONFERENCIAS

Realiza-se hoje, na Bibliotheca Nacional, ás 8 1/2 da noite, a conferencia do professor Basilio de Magalhães, tendo por thema — "O grande docente da America do Sul".

*

No salão da Bibliotheca Nacional, realiza-se no dia 15 do corrente, ás 8 1/2 horas da noite, a conferencia do sr. Joaquim de Castro Carreira, que dissertará sobre "As lendas brasileiras".

* * *

CLUBS E FESTAS

CLUB DE S. CHRISTOVÃO — Logo, á noite, estarão repletos os espaçosos e confortaveis salões dessa querida sociedade, pois realiza-se mais uma das suas recepções mensaes.

*

Commemorando a passagem de sua data natalicia, o dr. Optaciano Alves do Valle levou á pia baptismal o seu interessante filhinho Waldyr, no dia 9 do corrente.

A cerimonia realizou-se ao meio-dia, na matriz da Gloria, largo do Machado.

A' noite, o dr. Optaciano Alves do Valle offereceu, em sua residencia, em S. Christovão, ás pessoas de suas relações que foram cumprimental-o, uma festa intima, sendo servida lauta mesa de doces.

*

Na aprazivel cidade de Barra Mansa, realizou-se hontem uma encantadora festa, pelo anniversario natalicio do academico Raul Ferraz, funccionario da Administração dos correios nesta capital.

Desde pela manhã estiveram abertos os salões do palacete em que reside o dr. Mario Ramos, conceituado e caritativo clinico daquella cidade, e cunhado do anniversariante.

A' noite, uma primorosa orchestra encheu as salas de harmonia, convidando ao baile os presentes.

Não podemos, no curto espaço de que dispomos, descrever detalhadamente o brilho de que se revestiu essa festa intima e apenas para que fique na memoria a lembrança bem nitida dos que lá estiveram, damos á baixo os seus nomes:

Senhoritas Luizinha Judice, Rozemira, Jocelina e Nayr Vidal, Teolistes Silva, Maria Lobo, Nene Baptista, Alice Vianna, Mimi Alves, Euthalia Zenaldes, Josephina Piedade, Iracema Pamplona, professora Odilea Cholz, Yvone e Ilka Lubarth, Leonor Pimenta e Beatriz Mattos; sras. Adelina Aguiar, Mocinha Mendonça, Philomena Pimenta, Olga Ferraz, Maria Rutel, Josephina Ramos, Peti Oliveira, Idalina Silva, Maria Ferraz e Josephina Piedade, e srs. dr. João Borges, dr. Oliveira Junior, dr. Francisco Leite, coronel José Carlos Ferraz, dr. Amisio Oliveira, capitão Juventino Santos, capitão José Carlos Filho, dr. Hyppolito Filho, Henrique Zamith, capitão Synesio Thebas Ferraz, capitão Antonio Menezes, Manoel Carlos Barros, Carlos Pereira, Paes Leme, Butholino Filho, Luiz Teixeira, Carvalho, Raul Ferraz, Izolino Roquette, A. Ourique, Pitio Rodrigues, Rocha Netto, Raphael Ferreira, Mario Pereira Ramos, Odorico Luival, Alberto Gonçalves, Ademar Lopes da Cruz, Tancredo Barros, Clovis Lisboa e muitos outros cavalheiros e senhoras.

*

Realiza-se amanhã o baile mensal do Ideal Club, para commemorar a data da proclamação da Republica.

*

CLUB DRAMATICO COELHO NETTO

Realiza-se hoje, no salão-theatro do Centro Gallego, a sessão theatral organizada por este club.

Subirá á scena o drama em 4 actos, intitulado — *João José*, com a seguinte distribuição:

João José, Alvaro Plato; Rosa, Desdemona Barros; Tia Izidra Esmeralda Costa; Tonnela, Maria Martins; D. Páco, Jayme da Motta; André, Esmael Rocha; Cano Antonio Lucio; Ignacio, "o coxo" oJaquim Carvalho; Perico, Pulcherio da Veiga; Taberneiro, Albino C. Mello; Carcereiro, Joaquim Carvalho; 1º jogador, João do Pinho; 2º jogador, José Affonso. Homens, mulheres, etc.

* * *

MANIFESTAÇÕES

Os alumnos da Escola Nacional de Bellas Artes, gratos ao professor Araujo Vianna, pelo muito que trabalhou em pról dos interesses dos mesmos alumnos, fizeram-lhe, hontem, ao encerrar-se a aula por elle regida, uma manifestação de apreço.

Falou em nome dos alumnos o sr. Henrique de Vasconcellos. O professor Araujo Vianna respondeu agradecendo.

* * *

VIAJANTES

Acompanhado de sua familia chega hoje a esta capital a bordo do "Itassucê" o dr. João Coelho Moreno, inspector de Saude dos Portos do Estado do Paraná.

*

Hospedaram-se no Fluminense Hotel:

Dr. Affonso Cruz, Affonso Leite Guimarães, Sebastião da Silva Guimarães, coronel José Gulhot, Domingos Breno, coronel Alfredo Soares, dr. E. Silva, Vittorio Liria, capitão João Rezende, Biagio Briscia, Francisco Liuzzi, Philadelpho Souza Nilo, Henrique Neves, Manuel Borges e João Clemente Filho.

*

No Hotel Globo hospedaram-se hontem: Itamar Junqueira, José Pinto de Souza, Lincoln de Freitas, Antonio Las Casas e familia, Felix Delgado, Julio Valle dos Santos, Pedro Amalio Haifeld, José Maria Mendes, José Maria Mello, Villas Boas, Edgard Nobre de Campos.

*

Hospedaram-se hontem na Pensão Hercules:

Dr. José Jardim, capitão Carlos Fonseca, capitão José Joaquim da Cunha, Domingos Tamanqueira, Britto Cardoso, José Lima Junior, Nicolino Troccoli, Adolpho Ribeiro, coronel Leopoldo Teixeira de Siqueira, Arthur de Almeida Brum, J. Gaspar Netto e A. F. do Nascimento.

* * *

ASSOCIAÇÕES

A Sociedade Brasileira de Beneficencia, communica-nos a mudança de sua séde social para á rua Sete de Setembro n. 233, onde continua o seu expediente todos os dias uteis das 11 horas da manhã ás 4 da tarde.

*

SOCIEDADE UNIÃO COMMERCIAL SUBURBANA — Realiza-se amanhã, ás 2 horas da tarde, nesta sociedade, uma reunião para tratar de interesses da mesma.

Comparecerá a esta reunião o deputado federal Octacilio Camará.

* * *

VIDA ACADEMICA

ESCOLA LIVRE DE ODONTOLOGIA — As inscripções para exames do curso de odontologia encerram-se no dia 18 do corrente.

FACULDADE LIVRE DE DIREITO — O conselheiro Candido de Oliveira, director da Faculdade Livre de Direito e professor da cadeira do 4º anno de Theoria do Processo Civil e Commercial, encerrou hontem as suas aulas, sendo nessa occasião saudado pelos alumnos padre Olympio Alves de Castro e Arnaldo Araripe, que falaram em nome de seus collegas de turma, manifestando a mais viva impressão pelas notaveis lições do illustrado professor, a quem por todos os motivos dedicam veneração.

O conselheiro Candido de Oliveira respondeu, agradecendo essa manifestação tão grata para elle, e disse que foi sempre o seu maior prazer ensinar aos moços a sciencia que professa ha mais de 50 annos, sendo que é a primeira vez que rege a cadeira de Theoria do Processo Civil e Commercial, sobre a qual deu aos seus alumnos 77 lições, esgotando o programma e mesmo recapitulando-o em grande parte.

Agradece e aconselha-os a applicarem-se, cada vez mais, á sciencia do direito.

* * *

O sr. Manuel Alves Velloso Junior, que acaba de ser nomeado director do Banco Commercial do Rio de Janeiro, recebeu hontem, no seu gabinete de trabalho, significativa manifestação de amizade de todos os funccionarios dessa casa de credito. O estimado director conta 24 annos de intelligentes serviços no Banco, revelando a festa de hontem uma prova do respeito e da admiração que conta, o manifestado no estabelecimento confiado á sua direcção.

* * *

RELIGIOSAS

Em Santa Cruz realiza-se amanhã, a festa de S. Luiz de Gonzaga.

Haverá missa cantada, procissão e leilão de prendas.

*

Recebemos do sr. Ignacio Antonio Gonçalves de Souza, a seguinte communicação:

Consistorio da Matriz de N. Senhora das Dores do Salette erecta á rua de Catumby n. 18 — De accordo com o convite feito pelo vigario Clemente H. Mousseur reuniram-se, ás 7 1/2 da noite do dia 11 do corrente, os parochos mais influentes dessa freguezia, afim de erigirem á nossa Senhora da Salette um novo templo, ficando de se reunir em 2ª convocação, amanhã os mesmos srs. e os deste logar convidando por meio deste todos os parochianos inscriptos para esse fim a comparecer.

* * *

MISSAS

Completou hontem um anno que falleceu no Estado de Minas o poeta Augusto dos Anjos, nome laureado nas nossas letras.

Commemorando essa data a sua familia mandou celebrar hontem, uma missa na matriz da Gloria, officiando monsenhor Walfredo Leal. A' ceremonia compareceram muitas pessoas da nossa ml corhiecsh..u, muitas pessoas da nossa melhor sociedade notadamente jornalistas e litteratos.

*

Hoje, 1º anniversario do fallecimento do dr. Tertuliano Portugal, sua familia, fará rezar missa ás 9 1/2 na egreja de S. Francisco de Paula.

Na Cathedral Metropolitana será hoje ás 9 horas, celebrada uma missa de setimo dia, em suffragio da alma de d. Alice de Carvalhaes, filha do sr. Carlos de Carvalhaes, negociante desta praça.

* * *

FALLECIMENTOS

Falleceu hontem nesta capital d. Emilia Augusta Guedes, cujo enterramento se realiza hoje, saindo o feretro da rua D. Luiza n. 24, ás 4 1/2 da tarde.

Resultado dos exames de promoção de classe, realizados na 6ª escola mixta do 9º districto, sob o magisterio da professora cathedratica Zelinda Rodrigues Gonçalves.

Foi o seguinte o resultado:

Primeira série elementar a cargo da auxiliar d. Antonio de Padua Meniche: Marita Ribeiro de Castro, distincção e louvor; Maria de Lourdes Pinto, Maria José de Almeida e Luiza Zettel, distincção; Antonio Fernandes Danton Porto, Constantino Pinto e Luiz Saules, plenamente, grão 6; Margarida de Carvalho, simplesmente, grão 5.

Segunda e terceira série da classe elementar a cargo da professora adjunta de 1ª classe, d. Olga R. Ramalho. Segunda série.

FESTAS? Roupas feitas ou sob medida, comprem só na CASA PARIS, R. Uruguayana 145
50$, 60$ e 70$ ternos sob medida. Tecidos modernos

VIDALON
Contra os enjôos do mar e das senhoras gravidas — Em todas as pharmacias e drogarias

ETERNA MOCIDADE
Contra a falta de forças e contra a impotencia

NAUFRAGIO DO VAPOR "PETREL"

A Associação Protectora dos Homens do Mar por sua commissão directora, convida a todos os parentes, herdeiros e interessados das victimas do naufragio do vapor *Petrel*, que se habilitaram com os documentos necessarios provando os direitos que allegam, á comparecerem em sua secretaria, á rua do Ouvidor n. 50, 2º andar, na proxima quarta-feira, 17 do corrente, ás 4 horas da tarde, afim de receberem as quotas ou quota que lhes forem destinadas, trazendo cada um dos interessados uma estampilha de 300 réis, para firmarem os competentes recibos.

Escola de Corte
MOLDES
Alinhavados e experimentados vestidos meio confeccionados
MME. ZAMBELLI
Avenida Rio Branco 137 — 1º andar

UM ESTABELECIMENTO COMMERCIAL E' VISITADO PELOS LADRÕES

O sr. Arthur Braz Pereira Gomes é estabelecido á rua dos Ourives n. 3. Hontem, pela madrugada, a policia do 1º districto foi avisada de que os ladrões procuravam penetrar no estabelecimento, munidos de instrumentos proprios para roubar. Foi lá, não os encontrando mais. Num rapido exame que procedeu, verificou, no entretanto, que, armados de chaves inglezas, pés de cabra e outros apparelhos, os ladrões já haviam desparafusado as dobradiças das portas e limado alguns varões. O trabalho foi feito nas portas que dão para a rua.

Sobre o caso foi aberto inquerito.

Massa de Tomate — A melhor é a da Companhia Manufactora de Conservas Alimenticias.

Arrivé de Paris lingèrie, blouses et robes d'enfant — Dernières nouveauté
34, Rua Barão Flamengo (J 2187

THEATROS & CINEMAS

UM CONCURSO ORIGINAL

Das dansas creadas por Duque .qual agradou mais ás nossas leitoras ?

O concurso aberto por esta folha para saber-se qual a creação do dansarino L. Duque preferida por nossas patricias vae encontrando o acolhimento que era de esperar.

— QUAL A CREAÇÃO DO PROF. L. DUQUE QUE MAIS AGRADOU A' LEITORA, E PORQUE?

Até o dia 15 do corrente receberemos respostas a essas perguntas, não devendo, para serem publicadas, exceder de dez linhas.

Fica, pois, aberto entre as leitoras do *Correio* esse elegante plebiscito.

As creações de Duque que entram neste concurso são:

- O MAXIXE DE SALÃO.
- O FADO APACHE.
- O TANGO ARGENTINO.
- A "VALSE DU BAISER".
- O "FOX-TROT".
- A FURLANA.
- O "ONE-STEP".

Das respostas interessantes recebidas, destacamos com o maior prazer as seguintes:

*

De mlle. Brasilette:

Sou symbolista, não se ria... e por isso, dentre as creações do Duque, prefiro a valsa do beijo, ou, como quer o seu creador, a "valse du baiser".

Não me seduz o maxixe; não me attrae o tango, tão applaudido pelos "habitués" do "Luna Park", em Paris.

*

De Glorinha:

Gosto mais do maxixe de salão, porque nelle Duque traduz toda sua alma de artista!

*

De Eurydice Schuller:

Para mim, a melhor e a mais linda creação do professor Duque é a "valse du baiser" por ser a mais delicada e a mais difficil de se dansar.

*

De Dulce Brandão:

A mais linda creação do professor L. Duque é a Valse du Baiser. Nella Duque reune todos os attractivos de belleza e graça na arte de dansar.

*

Apuradas as votações recebidas, temos:

Valse du baiser	958
Maxixe de salão	732
Fado apache	247
One Step	112
Fox-trot	98
Tango argentino	87
A Furlana	60

PRIMEIRAS

"MULHERES NERVOSAS", NO PHENIX

Na sua recente e brilhante temporada no Pathé, a companhia Lucilia Peres-Leopoldo Fróes deu-nos a conhecer a espirituosa comedia de Blum e Touché — *Mulheres nervosas*, traducção de Jayme Victor e João Costa.

Estando agora a trabalhar no theatro Phenix, era de prever que a afinada e correcta *troupe* ali nos desse a *reprise* da hilariante peça, em vista do successo que então obtivera.

Hontem, com effeito, o cartaz das tres sessões constou das *Mulheres nervosas*.

A concorrencia, tanto na *matinée*, como na primeira sessão nocturna, foi numerosa, constituida pela *élite* da sociedade carioca.

A segunda sessão teve menos concorrencia que as outras, devido á chuva impertinente que caiu desde as primeiras horas da noite. Ainda assim, foi ella distincta.

Interpretada com brilhantismo, num conjunto harmonico de correcção artistica, a peça agradou em cheio, não sendo regateados os mais enthusiasticos applausos ás principaes figuras da companhia.

O publico, visivelmente satisfeito com o excellente desempenho dado á comedia, foi mantido em continua hilaridade, tão bem jogadas foram as innumeras scenas comicas em torno das quaes se desenvolve a acção da interessante peça.

No papel de Sidonia Gerbanet, Lucilia foi a consummada actriz que a nossa platéa já sagrou como uma das figuras de maior destaque do theatro nacional.

Cecilia Neves deu-nos uma magnifica mme. Pongibaud, que encarnou com muita propriedade.

Fez o typo de mme. Chamoisel, Gabriela Montani, que não comprometteu o papel, antes defendeu-o com galhardia.

Mettido na pelle do grotesco confeiteiro Chapelaux, Leopoldo Fróes delle tirou grande partido, conduzindo-o de modo irreprehensivel.

Os demais artistas Eduardo Leite, Attila de Moraes e Coralia Monteiro não foram elementos destoantes no esplendido espectaculo a que hontem assistimos e que hoje se repete, pois as *Mulheres nervosas* permanecerão no cartaz das tres sessões.

NOTICIAS

AS FESTAS MUNDANAS NO ASSYRIO

No restaurante Assyrio, do Theatro Municipal, realiza-se hoje o primeiro five-ó-clock concert, organizado pelo sr. Alfredo Elysiario da Silva.

As festas mundanas constarão de dansas modernas, executadas pelas bailarinas Gergolis, concerto vocal, pelas cantoras Aimée Dellerre, Franco Nagliani, Jaune Marny, Pierrette Fiori e Georgette Ferra, tocando uma orchestra parisiense, sob a regencia de Marie Louise.

Essas festas serão diarias, começando ás 5 horas da tarde.

Diariamente, tambem se realizarão, no restaurante Assyrio, diner-concert, das 7 1/2 ás 10 horas da noite, e soupers assyrienes, das 10 á meia noite.

O preço por pessoa é de 2$000, com direito a uma consummação.

Quer assim o sr. Alfredo Elysiario da Silva tornar o restaurante Assyrio em ponto de reunião da nossa sociedade elegante.

*

A FESTA DO AUTOR DA "A SERTANEJA"

Está marcada para a proxima quinta-feira, 18 a festa de Viriato Corrêa, o conhecido jornalista, e festejado autor da applaudida burleta "A Sertaneja", que vem fazendo as delicias dos espectadores do theatro S. José.
plaudida burleta "A Sertaneja", que vem fazendo, no cartaz daquelle theatro, a engraçadissima peça, para a qual Chiquinha Gonzaga, a maestrina patricia, escreveu uma de suas mais inspiradas partituras. Em a recita da "serata d'onore" de Viriato, juntar-se-ão innumeros attractivos á representação daquelle trabalho, salientando-se, entre outros, a parte variada com que se encerrará essa noitada artistica. Nella se farão ouvir applaudidos prosadores, poetas e caricaturistas nossos.

São innumeraveis as sympathias que conta Viriato e muito largo o circulo de seus admiradores. Não nos admiremos, pois, de ficar o S. José sem logar vasio na noite de 18.

*

A ESTRÉA DE HOJE, NO REPUBLICA

Pela primeira vez, representar-se-á hoje, em duas sessões, no theatro Republica a revista de costumes e critica politica de Carlos Bittencourt e Cardoso de Menezes, musica de Luz Junior "Bota-fóra". O assumpto que comprehende todo o movimento da nova revista é da maxima actualidade.

Quem fôr ao Republica ha de rir, quer queira quer não, porque as piadas e trocadilhos esfuziam em todas as scenas.

Todos os personagens tem defesa, interpretados pelos applaudidos artistas, Leonardo, Ghira, Diniz, Martins Veiga, Zazá Soares, Esther Bergerath, Annita Campilli etc, etc, acompanhados pelo corpo de ensemblistas.

*

A FESTA DO LEQUE

Nada faz duvidar do exito da elegante "Festa do Leque", que, organizada pelo nosso collega de imprensa Robespierre Trovão, e pelo conhecido escriptor theatral Rego Barros, se realizará no dia 17 do corrente, no theatro Recreio.

"A exemplo do que acaba de ser feito em Montevidéo, o espectaculo organizado tem uma parte unica e exclusivamente dedicada ao leque. O "clou" da festa, porém, será a larga distribuição de leques, firmados pelas "etoiles" e artistas do nosso theatro, entre as senhoras e senhoritas que comparecerem ao festival.

A nossa redacção tambem offereceu um delicado leque, que será assignado pela actriz mexicana Esperanza Iris.

O leque de sandalo offerecido pela Perfumaria Lopes está assignado pela "etoile" Emma de Souza.

Os leques, já assignados, estão em exposição na Casa Castro, á rua Uruguayana n. 11, que tem sido muito visitada.

A procura de bilhetes tanto na confeitaria Castellões como na bilheteria do Recreio, tem sido grande, o isto demonstra o exito que vae lograr a "Festa do Leque".

*

O ANNIVERSARIO DA REPUBLICA NO PHENIX

E' bem interessante a festa organizada pela companhia Lucilia Peres-Leopoldo Fróes, para, na segunda-feira, festejar a data da proclamação da Republica.

Na presença das altas autoridades municipaes do Districto será representada a comedia de Arthur Azevedo, "O Dote", na qual a actriz Lucilia Peres tem um dos seus melhores trabalhos.

Inteiramente popular é esta festa que Leopoldo Fróes organizou.

*

A "MATINÉE" DE AMANHÃ, NO RECREIO

E' brilhante o programma da *matinée chic* que se realiza amanhã, no Recreio, para ser assistida pelas exmas. familias e a *elite* social. Eil-o:

Primeira parte — *De capote e lenço* revista portugueza, em que Pinto Filho faz o interessante e comico papel de *Cabo Eliso*; segunda parte — Mac Norton, o cele "homem-aquario", a engulir peixes e rãs vivos, a beber agua e cerveja em grande quantidade; terceira parte — o episodio lyrico de Eustorgio Wanderley, musicado pelo maestro Luigi Smido, intitulado — *Ultima noite*, cantado pela soprano Isabel Fragoso, tenor T. de Azevedo e E. de Marco.

Damos a seguir o resumo do entrecho dessa peça:

"Marilia é uma rapariga que foi seduzida e abandonada por um rapaz estroina, encontrando depois um velho protector, que a tirou da miseria em que vivia, dando-lhe conforto e bem-estar.

Nesta situação, volta o rapaz, Carlos, a quem ella não deixou de amar, e quer obrigal-a a abandonar o novo amante, que elle julga um moço e de quem tem ciumes.

Marilia resiste e Carlos sáe, jurando vingar-se.

Termina ahi o primeiro quadro, havendo um bello intermedio, pela orchestra antes do segundo quadro, que começa pela entrada do velho diplomata, protector de Marilia que vem despedir-se della, por ter de seguir para a Russia. Marilia julga que vae ficar novamente na miseria, quando elle lhe entrega uma escriptura publica, na qual lhe faz doação da casa onde vive e de tudo o que ella contém, despedindo-se, então.

Marilia pede-lhe que se demore, visto ser "a ultima noite" que passarão juntos. Vae até a janella, que abre, deixando entrar o luar. Neste momento, Carlos, que se havia occultado no jardim, salta a janella e apunhala o amante de Marilia, reconhecendo ser o mesmo seu pae.

Alguem bate á porta, e Marilia obriga Carlos a fugir, apresentando-se como a autora do assassinato."

O maior trabalho musical está confiado á orchestra, que descreverá o assumpto.

*

VARIAS

Havendo extraordinaria procura de bilhetes para as primeiras récitas da companhia Adelina Abranches de que faz parte a distincta actriz Aura Abranches, a empresa José Loureiro, resolveu por desde já á venda, na bilheteria do theatro os logares para essas récitas a começar da "Bisbilhoteira" a primeira que se representa do repertorio da companhia portugueza. Como já noticiámos a companhia estréa a 18 do corrente infallivelmente.

— A companhia Esperanza Iris está dando em S. Paulo, os espectaculos de despedida, devendo embarcar para esta capital na proxima segunda-feira, e estréa infallivelmente a 18 no theatro Lyrico.

"A Viuva Alegre", peça de estréa, terá como substituta na scena do Lyrico uma das peças novas ainda não representadas nesta capital. Previna-se o publico, para não ficar sem bilhetes para as primeiras récitas.

— Logo que "A Sertaneja", dê licença, subirá á scena, no S. José, a nova peça de costumes cariocas, — "O cafageste", original de Alvarenga Fonseca, e Alvaro Paranhos. A musica é de Paulino Sacramento, o inspirado maestro brasileiro que póde gabar-se de haver feito uma das melhores partituras do genero. E' leve, saltitante e bregeira. E "O cafageste", que é uma peça honesta, que, fará rir e divertirá, sem escabrosidades, relembrar as peças dos bons tempos em que o nosso pobre theatro vivia: espirito nos "couplets"; graça fina, que não offende, nas "piadas"; situações irresistivelmente comicas; papeis especialmente escriptos para os artistas que os vão interpretar; enfim, todos os "matadores", como se diz na gyria de bastidores. Mas, onde "O cafageste" excederá a toda expectativa é na montagem, que é um verdadeiro deslumbramento, e nas "marcas", do provecto ensaiador Eduardo Vieira.

— Deixou de fazer parte do pessoal da Companhia Cinematographica Brasileira o sr. Isaac Frankel, que, ha cerca de quatro annos, exercia as funcções de gerente do Cinema Odeon.

— Do repertorio de André Brule, "Le danseur inconnue", de Tristan Bernard. A. Guimarães, traduziu com o titulo "O illustre desconhecido", 3 actos que brevemente subirá á scena neste theatro.

— No espectaculo de despedida da companhia do Apollo, a 15 do corrente, á noite, além da opereta "Conde de Luxemburgo", haverá um acto de variedades, que concluirá por uma saudação ao Brasil, recitada pela actriz Palmyra Bastos.

— A Maison Moderne continúa frequentadissima. As sessões são sempre continuas, a partir de seis horas, coincidindo com os torneios de "rambolk", o sport querido dos cariocas.

— A "matinée" de amanhã no S. José, é dedicada ás creanças, que acompanhadas de suas familias, terão ingresso gratuito. A' entrada receberão bonbons e, quando a "matinée" terminar, terão direito, de graça, passear no carroussell e nos balões captivos sitos no parque da Maison Moderne.

— Pelo systema de bilhetes com bonificação da empresa Paschoal Segreto, foram hontem premiados novos numeros.

— Sob o auspicio de um grupo de rapazes, realizou-se, no dia 8 do corrente, a fundação do Grupo Dramatico, no bairro de Botafogo, o qual recebeu a denominação de "Gremio Dramatico Francisco Marzulo".

Os seus organizadores, moços cheios de esperança pelo resurgimento do theatro nacional, certo não pouparão esforços, para que a existencia deste gremio seja duradoura.

A sua séde provisoria é á rua da Passagem n. 161, onde já se acha em ensaios o programma inaugural.

— O estado da estimada actriz Delmira de Almeida, do theatro Recreio, e que ante-hontem soffreu a operação de uma appendicite, continúa a inspirar sérios cuidados ao dr. Leão de Aquino, que tem permanecido dia e noite ao seu lado, prodigalizando-lhe todos os cuidados aconselhados pela sciencia. Apezar das cruciantes dores que affligiam a paciente, até hontem não tinha sobrevindo febre ou qualquer outro accidente grave que fosse perturbar a marcha da grave enfermidade.

A residencia da enferma tem sido procurada por elevado numero de collegas, anciosos por noticias, não tendo elles, porém, ingresso nos aposentos da enferma, devido ao estado de excitação nervosa em que se acha e á necessidade de repouso absoluto exigido pelo medico assistente.

— Telegramma da Agencia Americana: *Buenos Aires*, 12. — Hontem, á noite, deu-se um lamentavel accidente no Theatro Nacional.

Durante um dos intervallos da representação que ali se realizava, o actor Delferrobredo por brincadeira, collocou o cano de um revólver de sua propriedade sobre uma das fontes, coso se se quizesse suicidar; por infelicidade, o revólver disparou, matando instantaneamente o referido actor.

O facto causou grande impressão no publico que se retirou immediatamente do theatro, sendo a morte do artista muito lamentada.

CIRCOS

SPINELLI — Finalmente realizou a sua estréa hontem a grande companhia equestre Lecusson, que obteve mais um grande successo.

O vasto pavilhão Spinelli regorgitava de espectadores, e nas cadeiras viam-se distinctas familias da nossa sociedade.

Todos os artistas foram calorosamente applaudidos, sendo chamados á pista.

Amanhã, haverá dois soberbos espectaculos, um em "matinée" e o outro á noite. Na "matinée", as creanças até 10 annos, indo acompanhadas de suas familias, não pagam entrada. Hoje haverá espectaculo.

*

FRANÇOIS — Mais uma grandiosa funcção, com um programma attraentissimo, realisa hoje a excellente companhia que trabalha no circo levantado á rua Conde de Bomfim.

Além dos artistas já ali muito applaudidos, haverá hoje seis brilhantes estréas.

A funcção terminará com a apparatosa pantomima — "A estatua de carne."

O CARTAZ DO DIA

THEATROS

APOLLO — Repete-se ainda hoje a popular revista — "O 31", que tanto tem agradado em sua nova exhibição pela companhia que ora trabalha no Apollo.

*

RECREIO — Nas duas sessões de hoje, será representada a applaudida revista "De Capote e Lenço".

Mac Norton, o phenomenal "homem-aquario", trabalhará em ambas as sessões, apresentando os seus extraordinarios trabalhos de engulir rãs e peixes e beber enorme quantidade de cerveja.

— A excellente companhia dramatica italiana Tina Sanseldo-Romolo Turolo, da empresa Paschoal Segreto, que está no São Pedro, trabalhará hoje em tres sessões. Na primeira e na terceira serão representadas as peças "I consiglio del vecchio", grand guignol, o "Il numero sette", farça; na segunda, o grand guignol "L'automa" e a farça "Tutto é inordine". Os preços são populares. Amanhã, domingo, em "matinée", o celebre drama "Fedora", de Sardou.

*

TRIANON — Volta á scena, pela companhia Christiano de Souza, a hilariante comedia "O irmão do Felizardo", peça de fino espirito, que sabe fazer rir desabaladamente, sem licenciosidades de linguagem.

*

S. JOSE' — Todas as noites, nas duas sessões, o S. José se enche de finissima sociedade que não se farta de applaudir a interessante burleta "A sertaneja", cuja fórma, em graça e observação, estão de accordo com a magnifica partitura de d. Francisca Gonzaga, a inspirada maestrina brasileira.

Os scenarios tambem são lindos e novos, o que prova como a empresa Paschoal Segreto sabe corresponder ao favor publico.

Hoje se repete "A sertaneja", e o meio centenario já está proximo.

*

PHENIX — Como nas representações realizadas no Pathé, agradou hontem em cheio, no elegante theatrinho da rua Barão de S. Gonçalo, a engraçadissima comedia — "Mulheres nervosas", com tanto brilhantismo interpretada pela companhia Lucilia Peres-Leopoldo Fróes.

* * *

CINEMAS

PARISIENSE — "A honra de uma mulher", emocionante drama da vida real, em quatro extensos actos, edição da Nordisk, tendo como protagonista a laureada actriz Ritta Sacchetto; "Os artistas de quatro pés", engraçadissima comedia desempenhada por cães e gatos amestrados.

*

CINE PALAIS — "Pathé-Journal", ultimo numero, com interessantes reportagens: "Aventureiro", empolgante episodio dramatico da Eclair, em um prologo e quatro actos, interpretado por notaveis artistas francezes; "Solteirão", jocosa comedia, posada pelo actor Prince.

*

ODEON — "Jane Shore" ou "A rosa de York", drama historico em cinco actos, editado primorosamente pela Barker-Film, cuja interpretação foi confiada á notavel actriz ingleza Blanche Fortytche.

*

PATHE' — "La gigolette" ou "Za-lamort", possante drama de amor, em cinco longos actos, tendo como interpretes Francesca Bertini e Emilio Ghione, um dos mais queridos artistas da platéa carioca.

*

AVENIDA — "Um passeio ao Bois de Boulogne", lindo film do natural; "Consciencia", empolgante drama da vida real, em quatro longos actos, edição da fabrica Universal; "Universal-Journal", interessante desenho animado dos principaes acontecimentos mundiaes.

*

IRIS — "A chave mestra", grande e sensacional drama de aventuras (11ª e 12ª séries), da fabrica Universal; "A honra de uma mulher", doloroso drama da vida real, em quatro longos actos, interpretado pela graciosa actriz Ritta Sacchetto.

*

IDEAL — "O aventureiro", monumental drama em cinco extensos actos; "A vendedora de flores", majestoso film de arte, em tres actos, série Pathé-Color. Como extra, na matinée, "O celibatario", espirituosa comedia.

*

PARIS — "Jane Shore" ou "A rosa de York", monumental drama historico, edição Barker-Film, cinco longos actos, interpretado pela notavel actriz ingleza Blanche Fartythe; "A virgem das Giesteiras", bellissimo drama passional, em tres emocionantes actos; "Tres ratos", interessante comedia dramatica, da Gaumont.

*

PATRIA — "O signal Salvador" ou "A Labareda", drama policial em 3 actos, edição da fabrica italiana Pell-Film; a pedido "A Dama das camelias", pela sempre querida Francesca Bertini.

IDEALINA A hygiene da pelle. Superior a qualquer pó de arroz — Approvada pela Saude Publica.

60$, 65$ e 70$000
Ternos de casemira ingleza, pura lã, preto ou de côr, sob medida.
ALFAIATARIA PARIS
78 — RUA URUGUAYAN.. — 78
(Não tem filial)

Concurso de Natal

— DOS —

CIGARROS VEADO, NO "CORREIO DA MANHÃ"

1:000$000 EM DINHEIRO

Fumar só marca VEADO

O nosso concurso de Natal dos "**CIGARROS VEADO**" vae despertando, certamente, grande enthusiasmo.

Neste certamen será distribuido **UM CONTO DE RÉIS**, em dinheiro, e dez milheiros de cigarros da conceituada e antiga fabrica VEADO, manufacturadora das apreciadas marcas — "**Semilla de Havana**", "**Vanillo**", "**Concurso**" e "**Royal**". **São os seguintes os premios em dinheiro:**

UM DE	500$000
UM DE	200$000
TRES DE 100$000	300$000
	1:000$000

EM CIGARROS: DEZ MILHEIROS.

O *Correio da Manhã* começa, desde hoje, a publicação do *coupon* do novo concurso dos CIGARROS VEADO, que terminará em 17 de dezembro, sob as seguintes condições:

Cada dois *coupons* dão direito a um bilhete numerado, sendo, entretanto, imprescindivel virem acompanhados de duas carteirinhas vasias ou das frentes das carteiras.

No dia 20 do corrente terá inicio a troca dos *coupons*, praso que expirará em 20 de dezembro proximo futuro. A extracção será realizada pela Loteria da Capital Federal que se extrair em 23 de dezembro.

Os leitores do interior podem tambem tomar parte neste concurso, bastando que, além da remessa dos *coupons* e carteirinhas remettam um envelope, sellado devidamente, de maneira a que possam ser expedidos os bilhetes dos sorteios.

Os quinze primeiros premios da loteria de 23 de dezembro, serão os 15 numeros sorteados, comprehende-se que a contar do primeiro até o 15º.

A troca de coupons e carteirinhas por bilhetes numerados será feita no deposito da FABRICA VEADO, á rua da *Assembléa, ns. 94 a 98.*

A fabrica VEADO dá, pois, aos seus consumidores, vantagens excepcionaes. Além da quantidade de premios que distribue com os vales que são incluidos ás carteiras, os seus consumidores, que são em numero avultado, terão agora o direito ainda de concorrer ao novo concurso, bastando a remessa dos *coupons* que fôrem publicados e as carteirinhas respectivas.

Ha toda a vantagem em fumar.

CONCURSO DE NATAL DOS CIGARROS VEADO
COUPON
1:000$000
Para ser entregue na Casa VEADO, á rua da Assembléa ns. 94 a 98.

SEMILLA DE HAVANA, VANILLE, ROYAL e CONCURSO

Inaugurou-se hontem o albergue nocturno do cáes do Porto

A's 8 horas da noite de hontem, realizou-se, no armazem externo numero 3, do cáes do Porto, a inauguração do grande albergue nocturno para todos aquelles que, por falta absoluta de meios não tenham onde descançar.

A iniciativa da montagem deste albergue cabe exclusivamente ao sr. Victor Marks, delegado de policia do Porto, e que foi immediatamente coadjuvado pelo dr. Aurelino Leal, chefe de policia e recebendo ainda o sr. Marks do commercio da nossa praça, em subscripção aberta, a quantia de cerca de 5:000$000.

No vasto armazem, estão presentemente 1.000 leitos, que foram feitos de pinho do Paraná, que custaram de 4$500 a 5$000 cada um.

Tencionando tornal-os mais hygienicos, procurou o sr. Marks pintal-os a esmalte "Ripolin", o que não póde levar a effeito por custar só a pintura de cada um 4$000 e não chegar, portanto, a quantia que havia sido subscripta.

Estiveram hontem presentes ao acto inaugural, além do dr. Aurelino Leal, chefe de policia, em companhia de seu ajudante de ordens, capitão Reis, o sr. coronel Almada, commandante do Corpo de Bombeiros, o chefe do Estado-Maior da Brigada Policial, o representante do commandante daquella milicia e grande numero de commerciantes e representantes da imprensa que, convidados pelo sr. Marks, visitaram as tres dependencias do albergue, as suas praticas installações hygienicas, etc.

Em seguida, o sr. Victor Marks, saudou o dr. Aurelino Leal, elogiando a sua administração e agradecendo a confiança que lhe depositava para executar a idéa que um dia lhe levara ao gabinete.

O chefe de Policia respondeu, enaltecendo as qualidades de seu auxiliar e dizendo mais, que nada, em absoluto, lhe cabia em tudo que acabava de vêr, mas sim ao sr. Marks, que, auxiliado pecuniariamente, pelo commercio, tinha posto em pratica a sua idéa.

Após esta saudação, foi lavrado o termo da inauguração, que foi assignado por todas as pessoas presentes, sendo, então, dada entrada áquelles que procuravam o tecto para seu abrigo nocturno. Por occasião da entrada cada um é registrado no livro competente, deixando, além do nome, edade, profissão e côr, ficando, egualmente, registrado o dia e a hora da sua entrada.

Durante o acto da inauguração tocou uma banda de musica da Brigada Policial.

O mais variado sortimento em artigos para illuminação electrica (lustres, castiçaes, lampadas, etc., etc.) e em peças para salas de banho encontrará v. ex. na CASA DALE, á rua da Alfandega, 82, canto com a rua dos Ourives, a dois passos da Avenida Central e da rua do Ouvidor — Fazemos installações nos dois ramos

Uma festa militar no 51° de caçadores

O coronel Alfredo da Silva Pedra, commandante do 51º de caçadores e seus dignos officiaes, realizarão, no quartel daquelle batalhão, em S. João d'El-Rey, uma sessão solenne em commemoração ao anniversario da proclamação da Republica.

Após esta sessão, para a qual foram convidadas as altas autoridades militares e a sociedade S. Joanense, serão inaugurados os retratos do presidente da Republica e dos generaes Gregorio Thaumaturgo de Azevedo, inspector da arma de infanteria e Carlos Campos, inspector da 4ª região, e bem assim o salão de honra, que passará a denominar-se "General Faria".

Para esta festa recebemos delicado convite.

Hotel Nacional, RUA DO LAVRADIO, 55 — Excellentes accommodações para familias e cavalheiros de tratamento. Cozinha de 1ª ordem. Diarias de 6$ e 7$. Sem diaria, 4$000. Teleph. 4467, Alves & Ribeiro, S

OS FORMIGUEIROS DO RIO

Pedem-nos chamemos a attenção da Prefeitura para uns enormes formigueiros existentes nas ruas Antonio Vargas e Anna Quintão, na freguezia de Inhaúma, vendo-se os proprietarios impossibilitados de ter qualquer plantação nas suas chacaras.

Varias reclamações já têm sido levadas ao agente local, mas isso sem o minimo resultado.

Por isso, os prejudicados appellam para a Prefeitura.

Aqui deixamos o pedido.

MOVIMENTO DO PORTO

Pelo paquete nacional "Venus", que hontem zarpou para Recife e escalas, seguiram, na primeira classe, as seguintes pessoas:

J. Moreno, Francisco Pring, José C. Cunha, Francisco Noyola, Domingos Maia, Julia M. S. Silva e duas sobrinhas; A. Marques Pinto, D. Lages, padre José Machado, João A. Souza, Candido A. Souza, Francisco M. C. Pessoa, Athanazio C. Carvalho, Maria José C. Moraes e seis filhos, Alberto Deodato, dr. Alvaro Gomes de Mattos e um filho, J. Prudente Souza, Alberto Simões, Joaquim Santos Machado, Dermeval Maia Bittencourt, Affonso Leal e senhora, Maria Silva e uma sobrinha, dr. Gastão Aguiar Pantoja, João Rocha, almirante José Carlos de Carvalho e dr. Lindenberg.

— Zarpou hontem para Buenos Aires e escalas, o paquete inglez "Demerara", conduzindo as seguintes pessoas, na primeira classe:

Innocencio José de Oliveira Victorino, Edmundo Eyre, Frederick Leitch, Antonia Bachina e um filho, Ricardo Lamas, José d'Alessandria, Esteban Joaumase, Maria Watson e um filho, Sidney William Gatcley, Sophie F. Trefson, A. P. Page, Antonio dos Santos Oliveira, Charles Crindesbanck, Rudolph Pollak, Julio Jauregin, Louis de Ricci, Victor Nothman, Bento Martins de Sá, Bertha Bassot, Smith Thompson Bryon, Cecil Heyland Lloyd, tenente A. A. Franco Ribeiro, Francis S. Tills, Adelaide d'Annunciação Paes, Austen de King, Joshna Burnett, Abilio Moreira da Cunha, Juana Salva da Maia, tres filhos e uma criada, e Henrique Balisari.

CENTRO CATHARINENSE

Tendo chegado de Santa Catharina o capitão Godofredo de Oliveira, representante do governador Schmidt, afim de acompanhar os despojos do conselheiro Manoel da Silva Mafra, a directoria do Centro Catharinense reune-se amanhã, ás 2 horas da tarde, afim de providenciar quanto ás homenagens que deverão ser prestadas ao distincto morto catharinense. A urna foi offerecida pelos catharinenses, tendo o Centro se encarregado da sua trasladação, procurando satisfazer a ultima vontade do morto.

O Centro convidará, para esta ultima homenagem, a todos os catharinenses e amigos do extincto.

UMA ACÇÃO PROCEDENTE

O dr. Carvalho e Mello, juiz da 5ª vara civel, julgou hontem procedente a acção proposta pelo dr. Antonio Augusto de Carvalho Monteiro contra Manoel Kock e sua mulher, arrendatarios do predio de sua propriedade, á rua Corrêa Dutra 29.

Não havendo os arrendatarios effectuado os pagamentos correspondentes aos ultimos quatro mezes, na importancia de 2:800$, além da multa de cinco contos do contrato, o dr. Carvalho Monteiro propoz a excussão dos bens dados em penhor.

O juiz mandou proceder a avaliação dos bens, vendendo-se em seguida por leiloeiro nomeado.

NAUFRAGOS SALVOS

Ante-hontem o navio *Presidente*, que conduzia os passageiros desta capital para Therezopolis, e tem por mestre o sr. Luiz Gama, salvou os pescadores Isolino Costa e Sergio Custodio, que haviam naufragado, poucas horas antes, e se debatiam, agarrados á sua fragil canôa, que, emborcada, se achava á mercê das ondas.

Já não é esta a primeira vez que o mestre Gama tem salvo naufragos em perigo.

Registramos o facto para os fins convenientes.

O ministro da Agricultura determinou a mudança da séde da Inspectoria Agricola do 14º districto (Matto Grosso), de Cuyabá, para Campo Grande, onde funccionará conjuntamente com a Inspectoria Veterinaria, ali installada.

Além da vantagem de ficar a Inspectoria Agricola em ponto mais central do Estado, ha a de economizar-se o aluguel do predio em que actualmente funcciona, em Cuyabá.

DUAS PRONUNCIAS

O dr. Cesario Alvim Filho, juiz da 5ª vara criminal, proferiu hontem dois despachos de pronuncia:

O primeiro contra Durval de Oliveira Lemos, Francisco de Almeida e Carlos Luiz, tres conhecidos gajos que no dia 1 de outubro ultimo ás 12 horas da noite passavam o tempo a ageitar um pequenino assalto ao predio n. 18 da rua Julio Cesar, em cujo interior os foi incommodar o guarda nocturno de ronda.

O segundo contra Manoel da Costa, processado por um acto que vem attestar eloquentemente o cuidado da policia do 1º districto policial.

O Manoel, nem mais nem menos, preso no xadrez daquelle districto vibrou uma facada em João José dos Santos, seu companheiro de reclusão.

O homemzinho nem sequer fôra revistado, antes de ser recolhido ao xadrez!

FOLHETIM
do "CORREIO DA MANHÃ"
PAUL FEVAL

O CAPITÃO FANTASMA

SEGUNDA PARTE

106

As filhas de Cabanil

ao saque prepara-me a resposta que hei de dar aos hespanhoes e inglezes. Se forem capazes, descubram um thesouro num castello pilhado! Olha que eu não sou tolo, amigo!

— Você o que é, é um homem muito habil, patrão! Compra milhões a troco de alguns soldos, e, a não ser que o thesouro seja uma brincadeira.

Cortou-lhe a palavra a primeira descarga, seguida de grande alarido. Samuel levantou-se immediatamente e murmurou:

— Ai! que vão matar a minha herdeira de Cabanil!

O companheiro encarou-o admirado e disse depois:

— E' verdade que você é viuvo, patrão!...

— E sem filhos, graças ao diabo, concluiu o Portuguez. Em Lisboa dizem, encontram-se muitos homens da minha classe encostados ás esquinas, mas descendendo de boas familias e já tenho pensado neste casamento... Mune-te de dois pares de pistolas e vae até lá para que me tragam, sem avarias, a minha futura esposa. Lembra-te que nisto consiste a nossa independencia. Já o disse e agora repito-o: Se me expulsarem pela porta, entrarei pela janella. Ou hei de ser rico como um galeão, ou ficarei morto.

E apontou para a porta. As descargas succediam-se com rapidez. Marine atravessou, a correr, a distancia que separava a casa de verão do velho castello e viu ao longe, subindo a columna, uma procissão de ciganos na frente da qual caminhava uma mulher muito alta encostada a uma vara branca.

— Antioh-Amor chega tarde com os seus cherubins! pensou elle transpondo o recinto das muralhas.

Samuel seguiu-o da janella com os olhos e, quando o viu desapparecer, conservou-se pensativo, absorvido no sonho da fortuna immensa que julgava lhe não podia escapar. Voltou-se ao sentir um leve ruido atraz de si, e ao mesmo tempo apertou-lhe a garganta um nó corrediço e caiu derrubado por pessoas que lhe pareceram ciganos, precisamente aquelles que o marinheiro vira subindo a collina.

Era forte como um touro e não lhe faltava a coragem, todavia, o frade e o bandoleiro da quadrilha do Verdugo que lhe seguravam os braços não lhe eram inferiores em força. As pernas estavam bem entregues a dois valentes almocreves que lh'as amarravam conscienciosamente.

— Ousam, miseraveis... começou o Portuguez enfurecido.

Mas não terminou, porque acabava de fitar a mulher que trazia o baculo branco. O bigode do veterano francez era conhecido em todo o universo. Samuel, estupefacto, percorreu com a vista o circulo dos falsos ciganos e só descobriu personagens francezes.

Empallideceu como um cadaver, mas os olhos conservaram-se-lhe injectados. Os quatro ciganos que o amarravam tinham quebrado o silencio dizendo:

— Repara bem!... Olha que somos quatro prisioneiros de Cabrera!

Pensou que o iam matar e fez tão violento esforço que enterrou as cordas na carne.

Appareceu-lhe na frente um corcovado e a multidão approximou-se para o admirar de mais perto.

— Foste tu que roubaste Branca, a filha do Rico-Homem; eras tu um dos assassinos do Touro-Morto. Socega que não farás mal mais a ninguem.

Foi o Lazarilho que estava vestido de macaco, quem assim falou, fustigando com a cauda o rosto do Portuguez. Ninguem riu porque o aspecto do monstro horrorisava.

— Vae bem! observou a cigana torcendo o bigode. O marselhez viu animaes de todas as especies, mas nenhum como este.

Quem tem encontrado soldados em contemplação defronte duma fera medonha e rara pode avaliar o espanto pintado nas physionomias do Tolosano, do Amavel-Augusto e até de Não-presta-para-nada. Ponte-Nova resumiu a impressão geral dizendo com ar meditativo:

— Então isto é que é o Portuguez?

— Levem-no, ordenou Pequeno-Eustachio disfarçado em frade.

Quatro pulsos vigorosos carregaram com Samuel ás costas e Pequeno-Eustachio perguntou:

— Conheces o tenente-coronel dos granadeiros escossezes, amor?

As feições do Portuguez contrairam-se horrivelmente.

— Pois é a elle que deves esta riqueza, continuou o dragão. Não sei ainda se te queimarão a fogo lento, ou se te enterrarão vivo, porque isso depende deste corcovado. Emquanto a mim, que não gosto de fazer mal, nem ás cobras, reconheço a justiça da tua morte qualquer que ella seja. Se estivesse no teu logar, cortava a lingua.

— Se me soltarem, pronunciou em voz muito baixa o ex-contrabandista, prometto dar-lhes tanto ouro quanto cada um de vocês pesar.

Respondeu-lhe estridente gargalhada e Pequeno-Eustachio continuou:

— O' Lazarilho, olha que tu ficas roubado, porque não pesas mais do que um cabrito... Vamos, caçadores, preparem-se para se revesar. O caminho é extenso e o animal pesado.

O corcovado amordaçou Samuel com o proprio lenço e o destacamento partiu ao estrondo do tiroteio que continuava nas muralhas de Cabanil.

XXI

A TORTURA MATERNA

A sala octogona, que occupava quasi todo o interior da torre estava deserta.

A turba victoriosa retirara-se, delegando, bem contra vontade, numa autoridade superior o direito de regular os emolumentos do triumpho. Eram os mesmos que a tinham impellido os que agora lhe embotavam os dentes afiados e avidos, distribuindo avara e arbitrariamente a parte que lhe devia pertencer. "Esta é para o patrão, contenta-te com os sobejos" diziam-lhe elles.

(*Continúa*)

ARTIGOS INGLEZES PARA FOOT-BALL

Bola "Corinthian"
Usada pelos melhores Clubs do mundo
Completa. . . 30$000
"Tuphine" . 35$000

CASA ATLAS
CARIOCA, 8 E 40
Camaras n. 1, 3 e 5, meias, apitos, agulhas e calçado
FOOT-BALLS desde 10$000

Os sports

TURF

UM ACCORDO SECRETO DE JOCKEYS

Levanta-se grande celeuma em torno do que publicámos ha dois ou tres dias sobre a existencia de um conluio de jockeys para o monopolio das victorias.

Entre outros, um semanario sportivo, tratando do caso, faz estas duas perguntas:

Terá certeza absoluta da existencia desse *complot* esse nosso distincto collega?

Existirá na verdade esse *complot*?

E em seguida, o alludido semanario pede ás sociedades hippicas desta cidade a abertura de um inquerito. E' o unico caminho a seguir, o unico e o razoavel, para que fique apurada a procedencia ou improcedencia da denuncia de que nos fizemos éco.

Convém dizer que reproduzimos fielmente o que nos foi contado e que não nos causou surpresa. Esta declaração, entretanto, não importa num recúo. A denuncia que nos foi trazida sem reservas está tanto mais de pé quanto ainda hontem ouvimos na séde do Jockey Club que o *complot* existe.

Portanto, um inquerito se impõe, mas um inquerito serio, atinja a quem attingir, e para o qual apenas a directoria do Jockey tem idoneidade bastante.

Temos dito mais de uma vez e mais uma vez repetimos que todo o nosso empenho está em evitar que o publico seja victima de individuos sem escrupulos.

Que se instaure o inquerito é o que desejamos, mas um inquerito de verdade, que esclareça perfeitamente o caso.

Os jockeys devem ser os primeiros a pedil-o. Do contrario, a suspeita ficará.

* * *

JOCKEY-CLUB

A corrida do dia 15

Ficou organizado da seguinte fórma o programma da proxima reunião extraordinaria do Jockey:

Pareo "Ypranga" — 1.450 metros — 1:500$ e 300$ — Fabula, Le Voilá, E'são-E's, Espoleta e Yago.

Pareo "Derceeis de Julho" — 1.450 metros — 1:800 e 360$000 — Enver-Pachá, Francia, Koralia, Image, Monte Christo, David Acoechanza, Idyl e Naida.

Pareo "Consolação" — 1.609 metros — 1:500$ e 300$000 — Boulevard, Vite (ex-Monico), Miss Linda, Sunshine Lad, Mennet, Mistella, S. Clemente e Black Witch.

Pareo "E. F. Central do Brasil" — 2.000 metros — 1:600$ e 320$000 — Make Money, Cadorna, Boulanger, Désir e Sonelo.

Pareo "Animação" — 1.609 metros — 1:500$ e 300$000 — Mogy Guassu', Orange, Lord Caning, Mont d'Or e Jandyra.

Pareo "S. Francisco Xavier" — 2.000 metros — 1:800$ e 360$000 — Atlas, Diogo, Hebréa, Lord Caning e Lord Belvoir.

Pareo "Guanabara" — 1.609 metros — 1:500$ e 300$000 — Gosay, Conquistadora, Dynamite, Escopeta e Estillete.

Pareo "Prado Fluminense" — 1.609 metros — 1:600$ e 320$000 — Flamengo, Saxham Beau, Belle Angevine, Poilu', All Right e Yvonnette.

* * *

DIVERSAS

Hebréa, que tomará parte na reunião extraordinaria do Jockey, será montada por Domingos Ferreira. As condições da filha de Opposer não soffreram alteração.

— Publicamos hoje, em outra secção, o programma official da corrida que se realiza amanhã no hippodromo de S. Francisco Xavier.

Houve uma pequena modificação nas publicações já feitas. O classico "Criadores" será disputado em primeiro logar, passando o primeiro e o segundo pareos para o segundo e terceiro logares, respectivamente. O primeiro pareo será realizado ás 12.40.

— Barcelona, cuja "chance" na corrida de amanhã, é nulla, será dirigida por Torterolli.

—O piloto de Yago não será Alexandre Fernandes e sim Lourenço Junior.

O filho de Gallimoor está em muito boas condições de "training".

— Ainda nada ha de positivamente resolvido sobre se Boulanger correrá ou não amanhã. E' mais provavel que se verifique a ultima hypothese. Como já foi noticiado o filho de Sir Edgar sentiu-se ligeiramente em trabalho e um esforço mais sério póde lhe aggravar o mal.

— On Ko, cujo encontro com Zingaro e Campo Alegre constitue o "clou" da corrida de amanhã, vae-se apresentar em condições excepcionaes.

O filho de Oviedo, preparado a capricho para a "revanche", forneceu hontem um galope que na opinião de muita gente lhe assegura a victoria.

Zingaro tambem ostenta irreprehensivel fórma. O filho de Dunieford percorreu hontem 2.000 metros em pouco mais de 136", prova magnifica, attendendo-se ao estado da raia, que está pesadissima.

Quanto ao estado de Campo Alegre vamos reproduzir a nota hontem publicada pel'*A Tribuna*.

Eil-a:

"Campo Alegre, o magnifico heroe das maiores provas cariocas de 1915, vae fazer depois de amanhã a sua "rentrée", disputando com Zingaro e On Ko um pareo em 2.000 metros, do qual já foi feito favorito pelos cathedraticos.

Haverá razões para esse favoritismo? Diz-nos M. Michaels, piloto habitual do valoroso descendente de Ben d'Or, que não.

Hontem, em palestra que teve com o encarregado desta secção, o profissional norte americano manifestou sérios receios de perder fóciamente a carreira.

Campo Alegre não anda bem, disse-nos. Esteve fóra de entrainement longo tempo, soffreu a applicação de um caustico nas palhetas e ainda não recuperou a fórma. Os seus galopes têm deixado muito a desejar, foram inferiores aos de Zingaro e On Ko, cujo estado é, como sabe toda gente, impeccavel. Assim, a sua derrota parece-me muito possivel; eu a consideraria certa se o meu cavallo não fosse, como é, um animal de classe e, portanto, brioso.

O peor, accrescentou Michaels, é que o publico não sabe essas coisas. Viu Campo Alegre ganhar successivamente e pensa que deve continuar a vencer se perco, vae dizer, de certo, que não disputei.

Michaels não nos pediu segredo. As suas opiniões ahi ficam, pois, como informação aos que pretendem arriscar os seus capitaes nas preciosas patas do alazão do Stud Novis."

— Guaporé II ainda não tem montaria resolvida. Disseram-nos hontem que o defensor da blusa cereja talvez seja dirigido por um aprendiz.

— Adam anda bem e segundo fomos informados está em condições de não ser derrotado amanhã.

— Majestic, que melhora dia a dia, promette fazer boa figura ao lado de Miss Linda, Relay e Francia.

— Estilhaço, um dos favoritos do classico "Criadores", vae-se apresentar em optimo "entrainement".

— Um "entraineur" desta capital alugou em S. Paulo 14 boxes, onde serão alojados parelheiros que daqui irão disputar carreiras no prado da Mooca.

— Numa partida de 550 metros, entre Dynamite e Azaléa (ex-Democratica), na pista do Jockey, esta bateu aquella, facilmente e com sobras. O facto não tem importancia, sabido que é que a filha de Guaycurú' corre pessimamente em raia pesada.

— Será distribuido hoje mais um numero d'*O Turf*, novo mas já popular semanario sportivo, fundado pelo conhecido turfman sr. A. Antunes e que agora passa a pertencer, como noticiámos hontem, a uma sociedade anonyma. Como as anteriores, a edição d'*O Turf* que hoje será posta em circulação está muito bem cuidada, trazendo informações de interesse.

— Samaritano vae encontrar-se amanhã, em 2.000 metros com Perrot. Será, decerto, uma das mais interessantes carreiras do dia. Ambos estão em condições de "training" que nada deixam a desejar e ambos se dão á maravilha com raia pesada. Qual delles será o vencedor é difficil dizer-se com segurança. Como, porém, os filhos de Le Samaritain são afamados principalmente como corredores em pista pesada, preferimos o defensor da blusa laranja.

FOOTBALL

O GRANDE ENCONTRO INTER-ESTADUAL ENTRE O YPIRANGA E O S. CHRISTOVÃO

Realiza-se segunda-feira, 15 do corrente, no campo do Fluminense, á rua Guanabara, o grande encontro interestadual, entre o C. A. Ypiranga de S. Paulo e o nosso S. Christovão.

Essa prova é dedicada á Federação Brasileira de Sports, cuja reunião, installadora se dará no mesmo dia.

A directoria do S. Christovão, não tem poupado esforços para proporcionar á distincta representação do club A. Ypiranga a mais agradavel estadia no Rio. Nesse sentido ficou assentado em sua ultima sessão que se officiasse ao sympathico club paulista communicando-lhe que á sua disposição serão postas as passagens necessarias no nocturno de luxo, afim de que esteja a sua delegação no Rio, amanhã, pela manhã.

A directoria teve a honra de convidar a imprensa, presidentes do Comité Brasileiro, da Federação B. de Sports, da Liga Metropolitana de S. A., da Federação B. das S. do Remo, do Aereo Club Brasileiro, etc.

A delegação paulista será hospedada no Grande Hotel, onde já foram tomados os commodos necessarios.

Foram organizadas as seguintes commissões:

Dia 14 — Recepção na Central e almoço: almirante João Germano Pereira Gomes, dr. J. C. Moreira Guimarães, J. Cantuaria, Sylvio Fontes, L. Cardoso e J. Barcellos;

Jantar e theatro: dr. Mario de Castro, J. Rollo, A. Azevedo, L. Cardoso, H. Salema e A. Pederneiras;

Dia 15 — Almoço e campo: almirante J. G. Pereira Gomes, Rodolpho Maggioli, Oscar Vallim, E. Gibson, H. Gonçalves e Plinio de Carvalho;

Recepção no campo: tenente Barroso Magno, J. Germano Filho, dr. J. C. Moreira Guimarães e Oscar Vallim.

Recebemos um convite para o encontro, que muito agradecemos.

* * *

O C. R. FLAMENGO, CAMPEÃO DE 1915, BATE-SE COM O "TEAM" DA LIGA

Realiza-se amanhã, no campo do Fluminense, o encontro de encerramento da temporada official da Liga, entre o C. R. Flamengo, o valoroso campeão de 1915 e o melhor conjunto dos clubs concorrentes restantes.

Os "teams" acham-se assim organizados:

FLAMENGO	LIGA
Baena	Marcos
Pindaro	Vidal
Nery	Netto
Coriol	Adhemar
Sidney	Rolando
Gallo	Cantuaria
Arnaldo	Witte
Gumercindo	Menezes
Alberto	Welfare
Riemer	Mimi
Vieira	Sylvio

A partida começará ás 3 1\|2 da tarde. Servirá de juiz o sr. W. Todd.

A's 2 horas da tarde será realizado o encontro entre o campeão de 2ºs "teams" da 1ª divisão, o Botafogo F. C. e o "scratch" dos "teams" restantes, a exemplo do "match" seguinte.

As "équipes" são as seguintes:

BOTAFOGO	LIGA
Homero	Cazuza
Carlito	Antonico
Wiggant	Tavares
Caião	Galdino
Fino	Wilson
Leite	Dias
M. Pinto	Emmanoel
Léo	Celso
Vadinho	Nabuco
Dórinho	C. Araujo
Candiota	J. Carlos

Como juiz servirá o sr. Affonso Castro. Uma excellente tarde de "football" está reservada amanhã aos "sportsmen" desta cidade.

* * *

A COMPRA DO VELODROMO PAULISTA PELA LIGA PAULISTA

Tendo sido divulgada, em S. Paulo e aqui, a noticia da acquisição do terreno em que está situado o Velodromo Paulista por parte da Liga Paulista, que não é aquella que está na posse actual do mesmo, os nossos collegas do "Estado de S. Paulo" receberam um desmentido formal do sr. Mario Cardim, que, com a devida licença, transcrevemos no seu topico principal:

"Tem a presente por fim rogar a v. s. a gentileza de tornar publico pelas columnas do seu conceituado jornal, na edição de hoje e na de amanhã, que não partiu desta Federação nem tem o menor fundamento a noticia de havermos adquirido o Velodromo Paulista. Não só possuimos um campo á nossa disposição, como tambem estamos informados de que aquelle centro de sports, vae transformar-se brevemente numa via publica. Não tivemos nem temos negociação alguma com quem quer que seja a respeito desse immovel.

Não ha, portanto, procedencia na novidade propalada.

* * *

A FEDERAÇÃO BRASILEIRA DE SPORTS

Para representar a Liga Paraense na assembléa de installação desta Federação, foi escolhido o distincto *sportman* paraense tenente Benjamin Sodré.

A Liga Paranaense será representada pelo sr. Lindolpho Collor.

Como se sabe, a grande assembléa será effectuada depois de amanhã, 15, ás 8 1\|2 da noite, no salão da Liga Metropolitana.

* * *

SCRATCH S. SALVADOR versus S. FLUMINENSE

No campo do Fluminense F. C. realizar-se-á amanhã, ás 8 1\|2 da manhã, o esperado encontro entre as *équipes* supra mencionadas; o jogo promette ser bem disputado, devido a constituição dos *teams* servindo de *referee* o sr. Manoel Coelho Netto.

Salvo modificações de ultima hora, os *teams* serão os seguintes:

S. Fluminense:
Luiz Rocha
Antonico — Zizinho
Luis (cap.) — Honorio — Primitivo
Orlando — Jayme — Coelho — Edmundo — Miranda

Reservas: Francisco Monteiro, Jeronymo Monteiro e Paulo Tavares.

Scratch S. Salvador:
G. Kemp
Alfredo — Moacyr
Evaristo — Tancredo — Ovidio
Mallaguti — Abelardo — Baptista — Zé-é — Mecker.

O captain do S. Fluminense pede o comparecimento dos jogadores escalados, no campo do Fluminense, ás 8 p. m.

* * *

S. CHRISTOVÃO A. C. versus PALMEIRAS A. C.

Realiza-se segunda-feira, 15 do corrente, no *ground* do Fluminense Football-Club, o encontro do 2º *team* do S. Christovão com o 1º *team* do Palmeiras, antes da disputa inter-estadual S. Christovão-Ypiranga.

Esse encontro promette ser emocionante, pois se trata de um *match* de football entre um *team* da 1ª divisão e outra da 3ª, facto este que se dá pela primeira vez entre nós, perante uma assistencia grandiosa.

O *team* do Palmeiras A. C. será o mesmo que, com tanto brilhantismo, conquistou o titulo de campeão da 3ª divisão.

Eil-o:

Mendonça
Sylvio — Gomes
Ludgero — Campos — Tatú
Godofredo — Washington — Docio — Heitor — Renato.

O *match* começará ás 1 1\|2 da tarde.

* * *

O RIO DE JANEIRO, CONTRA A EXPECTATIVA GERAL, DERROTA O MACKENZIE

No "field" do America F. C., á rua Campos Salles, realizou-se domingo ultimo, conforme estava marcado, o encontro das principaes "elevens" do Sport Club Rio de Janeiro, novel e modesta aggremiação de "sportsmen", e o Sport Club Mackenzie, valorosa corporação de "players" da 2ª e 3ª divisões da Liga Metropolitana.

A pugna foi, como previramos, sensacional e a assistencia, vivamente interessada pelas peripecias do importante "match", manifestava-se a todo instante, applaudindo calorosamente os feitos dos "players" contendores.

O Mackenzie abriu o "score", graças a um "penalty", que foi batido por Mathias, o conhecido e apreciado "center forward" do Andarahy A. C.

Minutos após, a uma rebatida do "keeper" do Rio de Janeiro, Gilberto, o excellente "inside-right" do Ingá F. C., faz o segundo "goal" para o seu club, sendo este feito enthusiasticamente recebido pelos assistentes admiradores do Mackenzie.

O Rio de Janeiro, então, decide-se ao ataque, vasando Lébre pouco depois o "goal" adversario.

Vianna, "center forward" do Rio de Janeiro, em seguida bate um "free-kick", indo a bola aninhar-se no "goal" adversario.

No segundo tempo, cheio de peripecias emocionantes, Vianna conquista outro "goal" para o club de que é "captain" geral, assegurando assim a victoria do Rio de Janeiro pelo "score" de 3 a 2.

E' digno de nota o triumpho que vem de alcançar o novo e modesto Sport Club Rio de Janeiro, pois que o adversario dispunha de valorosos "players" da 2ª e 3ª divisões da Liga Metropolitana, como se verifica aqui:

Iwan
(Ingá F. C.)
Joel — Oswaldo
(F. C. Brazil — S. C. Brasil
Euclydes — Murillo — Carvalhosa
(Ingá F. C. — S. C. Mangueira
Sampaio — Laranja — Mathias — Gilberto — Sylvio
(F. C.) (Andarahy A. C.) (Ingá F. C.)

Laranja jogou em logar de Washington do Palmeiras.

Eis o "team" do S. C. Rio de Janeiro:

Gustavo
Raphael — Bello
Adhemar — Mister — A. Rocha
Marcilio — Lébre — Vianna — Ferraz — Arnaldo

Actuou como "referee", conduzindo-se a contento geral, o sr. Maximiniano Gomes de Paiva, designado pelo dr. Bellort Duarte, illustre "captain" geral do America F. C.

* * *

A FUNDAÇÃO DO PAYSANDU' F. C. DE S. PAULO

Communicam-nos:

"Illmo sr. chronista sportivo do jornal *O Correio da Manhã* — Rio de Janeiro — Tenho a honra de levar ao conhecimento de v. ex. que em 19 de outubro p. passado fundou-se nesta capital sob a denominação de "Paysandu' Football Club", mais uma sociedade sportiva que se destina ao cultivo do football.

Esta novel associação que surge de uma dissidencia no C. A. Ypiranga, conta em seu seio mais de 60 socios, inclusive todos os jogadores do seu 1º "team", com a excepção, de um unico, que abandonaram aquelle club, solidarios á sua ex-directoria eliminada pela Associação Paulista de Sports Athleticos.

Para dirigir os destinos do Paysandu' Football Club no periodo de 1915-1916, foi eleita a seguinte directoria:

Presidente honorario, dr. Ascendino Reis; presidente, dr. Gontran Reis; vice-presidente, Oscar Friedenreich; 1º secretario, Leopoldo Rodrigues Antunes; 2º secretario, Altino Ferreira Pires; 1º thesoureiro, Orlando Ferreira Pires; 2º thesoureiro, Manuel Pinto de Queiroz; procurador, Domingos Robinson Marinho; directores sportivos: — Carlos Galvão de Aguiar e Edgard Amstetter; "Captain" do 1º "team": — Willy Watzke; "captain" do 2º "team": Francisco Pinheiro Junior.

Outrosim, communico-vos que o nosso 1º "team" achar-se-á assim constituido:

Bendix
Ferreira — Niel
Bartho — Watzke — Loschiavo
Xavier — Estrella — Friedenreich — Amstetter — João

Sem mais, aproveito-me da opportunidade para apresentar-vos os protestos de alta estima e consideração.

Pela directoria — *Altino Ferreira Pires*, 2º secretario.

* * *

A ELIMINATORIA RIO CRICKET-ANDARAHY

Escrevem-nos:

"Sr. redactor sportivo. Saudações. — Embora não faça parte do Andarahy A. C., nem de outro qualquer não posso deixar de dirigir-lhe a presente carta, pedindo um cantinho no seu conceituado jornal.

Muito admirado fiquei de não encontrar nos jornaes cariocas uma censura energica contra a assistencia da eliminatoria de domingo; ou os jornaes não mandaram seus representantes ou estes foram dominados pelos "torcidas" do Rio Cricket como fez o "referee".

Refiro-me, sr. redactor, aos dichotes dirigidos contra os "players" do Andarahy F. C., que, franqueza, pareciam partir do elemento estrangeiro e que, no entanto não o era; mas, sim dos proprios nacionaes, que menoscabaram a vontade da côr dos seus irmãos, filhos da mesma patria.

Pergunto, sr. redactor, porque nos "matchs" de marimbeiros contra qualquer "team" da 1ª divisão, estes srs. "torcidas" não fazem a mesma coisa que fizeram no domingo com os "players" do Andarahy? Caso curioso, do representante do Andarahy, que aliás faz parte do diario *O Paiz*, nem o cheiro.

Ou elle está de accordo com o doestos atirados ás faces dos seus representados, ou... é surdo.

Sem mais aceite os protestos de estima e consideração de um amg°. e constante leitor. — X. X."

* * *

INFANTIL PAULISTANO versus 13 DE MAIO

Batem-se amanhã, 14 do corrente, pela segunda vez, as valentes "équipes" do Infantil Paulistano F. C. e a do 13 de Maio F. C., devendo a pugna ser realizada no "ground" do primeiro, sendo o "kick off" dos segundos "teams" ás 12 e 30 p. e o dos primeiros, ás 2 horas.

Os "teams" do Infantil Paulistano acham-se assim constituidos:

Primeiros:
Waldemar
Ceslau (cap.) — Cicero
Ascole — Vadinho — Jacy
Joaquim — Guarany — José — Claudio — Luiz

Segundo "team":
Benedicto
Fraga — Lino
Mauricio — Maximiano — Oswaldo
Sylvio — Ovidio — José — Geraldo — Armando

* * *

RESOLUÇÕES OFFICIAES DA LIGA METROPOLITANA

A commissão de football da 1ª divisão, em sua ultima reunião, resolveu:

a) Marcar para amanhã, 14, ás 3 1\|2 da tarde, no campo do Fluminense, a realização do *match* entre o campeão de 1915 da 1ª divisão, e o *scratch* da Liga;

b) escalar o seguinte *scratch*: Marcos, Vidal, Netto, Adhemar, Cantuaria, Rolando Witte, Menezes, Welfare, Mimi e Sylvio;

c) Designar para *referee* deste jogo o sr. W. Todd;

d) Marcar tambem para amanhã, ás 2 horas da tarde, no campo do Fluminense, a realização de um *match* entre o 2º *team* do Botafogo, campeão deste anno, e um *scratch*, assim constituido: Cazuza, Antonico, Tavares, Galdino, Assis, Wilson, M. Dias, E. Coelho Netto, Caiso, Nabuco, C. Araujo e Zezé;

e) Designar para juiz deste *match* o sr. Affonso de Castro;

f) Marcar para amanhã, no campo do America F. C. ás 3 1\|2 horas da tarde, o *match* de desempate entre o Andarahy e o Rio Cricket designando para juiz deste encontro o sr. Alvaro Chaves;

g) Approvar o *match* de segundos *teams* Flamengo-Bangú, marcando dois pontos ao Bangú, embora tenha derrotado o seu adversario por 5 a 0, visto o jogador do Flamengo, Ricardo Pinho, não ter o respectivo registro;

h) approvar, de accordo com os resultados proclamados pelos *referees* respectivos, os *matches*: Fluminense-America (segundos *teams*), Flamengo-Bangú (primeiros *teams*), America-Fluminense (primeiros *teams*) e Rio Cricket-Andarahy.

* * *

BOTAFOGO F. C.

Este conhecido club realiza amanhã a sua assembléa geral ordinaria de socios, para eleição da directoria de 1916 e leitura do relatorio da que finda o mandato.

* * *

O "FOOTBALL" EM MINAS

Com vistas ao governo de Minas

O sport do football, no Districto Federal e no Estado de S. Paulo, tem adquirido um progresso extraordinario, não só devido á iniciativa particular, como ainda no benefico bafejo dos respectivos governos.

Nem se diga que tal sport constitue unicamente passageira diversão, pois sabido é que o exercicio proveniente deste jogo constitue um elemento poderosissimo da cultura physica da mocidade.

Com muita propriedade diziam os romanos: *Mens sana in corpore sano*.

A mocidade brasileira, chamada talvez amanhã para defender os altos interesses da patria precisa ir-se preparando para desempenhar essa nobilissima missão e não será, por certo, sem a necessaria resistencia physica que a mocidade poderá enfrentar com vantagem as eventualidades de uma aggressão exterior.

Em Minas existe completo descaso para todos os sports como causa secundaria. Os moços se reunem, fundam clubs e lutam com as maiores difficuldades, sem que o governo lhes estenda a mão num impulso patriotico, e o resultado, todos vemos taes esforços se multiplicem ante tal descaso.

Fazemos, pois um appello ao sr. dr. Delphim Moreira, no sentido de prestar um auxilio aos clubs da capital, que vem se esforçando para o desenvolvimento da cultura physica da mocidade mineira, concedendo ao mesmo tempo um terreno definitivo, onde o Athletico Mineiro Football Club, que é o mais antigo da capital, possa construir o seu campo, o qual poderá servir para os campeonatos annuaes, aqui já estabelecidos.

Contamos com o patriotismo do sr. presidente do Estado neste *desideratum*, pois, não está em jogo sómente o interesse dos clubs, mas sobretudo o desenvolvimento physico da mocidade mineira.

N.

* * *

LIGA MILITAR DE FOOTBALL

Realiza-se hoje, ás 3 1\|2 horas da tarde, no "ground" da praia Vermelha, o treino do "scratch" e do contra-"scratch" da Liga Militar, que tem de jogar com o 1º regimento de artilheria, no dia 19 do corrente, na Villa Militar.

"Scratch":
Camara
Camara — Moscoso
Rafael — Berthelot — C. Andrade
Lacerda — Isidro — Alleluia — Pinto — Mont'Alverne

Contra-"scratch":
Nonato
Zenobio — Cardoso
Adelson — Waldemar — Fabrizzi
Oliveira — Edgar — Julio — Jandyr — Oliveira — Camargo

* * *

PARC ROYAL FOOTBALL CLUB versus SMART ATHLETIC CLUB

Realiza-se segunda-feira, 15 do corrente, no campo do primeiro, um "match" amistoso entre os primeiros e segundos "teams" dos clubs acima, devendo ser dado o "kick-off" dos segundos "teams", ás 8 1\|2 horas em ponto.

O "captain" do Parc Royal pede o comparecimento dos jogadores abaixo escalados:

Primeiro "team":
Floriano
Cabral — Carlucci
Manoel — Amadeu — Mesquita
Gabriel — Costa — Cesar — Demosth. — C. Gomes

Segundo "team":
Frias
Chaby — Pereira
Guilherme — Rocha — Bandeira
Pinho — Julio — Guimarães — Jayme — Alberto

Reservas: C. Costa e Emilio.

* * *

LAWN-TENNIS

O GRANDE ENCONTRO ENTRE O RIO E S. PAULO

Será realizado amanhã e no dia 15, um grande "match" de "lawn-tennis" entre o Rio e S. Paulo, respectivamente representados pelas sociedades amigas que são a Liga Metropolitana e a Associação Paulista.

O encontro de agora representa o "retorno" do realizado a 3 do mez passado, no qual os paulistas foram derrotados por grande differença nos "courts" do Fluminense.

As duplas que representarão esta cidade partem assim organizadas:

a) *J. Bello e J. Coimbra*
b) *Cruikshank e A. Lage*
c) *Mendes Campos e J. Bartholomeu.*

Desses jogadores cinco pertencem ao Fluminense e um ao Paysandú, sr. Crickshank.

Como "umpire" do grupo deverá seguir o sr. Vasco Abreu, do conselho director.

A representação carioca segue hoje pelo nocturno de luxo que parte ás 9.30 da Central.

Que aos nossos "tennistas" não sobrevenha a mesma derrota dos "footballers" cariocas é o que esperamos, afim de que sejam minorados de alguma fórma os effeitos da terrivel "révanche" que S. Paulo acaba de tirar sobre estes.

Os jogadores de "tennis" voltarão pelo nocturno de segunda-feira.

* * *

TERMINA HOJE O CAMPEONATO DO BOTAFOGO

Realizam-se hoje, á tarde, no Botafogo, os dois ultimos "matches" do campeonato de "tennis", inter-socios. Estes dois "matches" constarão das finaes de "mixed doubles" e de "men's doubles" e serão disputados pelos seguintes "players": Mlle. Maria Pinto Lima e J. Conto contra miss Glady Pullen e H. E. Pullen, e Arthur Lopes e A. Pinto contra Mario P. Fontenelle e Léo Torres.

O final do campeonato "men's singles" realizou-se sabbado passado entre H. E. Pullen e M. P. Fontenelle e terminou com a victoria deste ultimo pelo "score" de 3 "sets" a 1 (2\|6, 6\|1, 7\|5, 6\|0).

Brevemente daremos o resultado total dos "matches."

* * *

REMO

C. R. S. CHRISTOVÃO

Nas regatas que amanhã se realizam em Santos este centro nautico far-se-á representar por 2 guarnições, sendo uma canôa a 4 e outra "yolegigh" tambem a 4 remos.

Os remadores de ambas as embarcações são os seguintes: Antenor de Andrade, Abrahão Saliture, João Saliture, João Jorio e Castello Branco.

Com estes "rowers" embarcaram tambem os directores do S. Christovão: major Carlos Frederico de Oliveira e capitão Annibal de Almeida.

* * *

WATER-POLO

CLUB DE REGATAS S. CHRISTOVÃO

Para representar este centro nautico nas proximas lutas de "water-polo" foi escalada a seguinte "équipe":

Franklin
João — Motta
Abrahão
Leverett, Jorio, Arlindo
Reservas: Castello, Raul, Fonseca.

Gottas Virtuosas de Ernesto Souza
Curam hemorrhoides, males do utero, ovarios, urinas e a propria Cystite.

FUNCCIONARIOS PUBLICOS

Por motivos de obras no respectivo predio, não poderá o Club dos Funccionarios Civis fazer a inauguração official da sua séde definitiva, como estava marcada, para o dia 15 do corrente, o que entretanto se verificará dentro em breve.

Não obstante, a sua directoria é encontrada no mesmo, diariamente, das 4 ás 7 horas, sendo, porém, o expediente da respectiva secretaria das 11 da manhã ás 6 da tarde.

TRIBUNAL DE CONTAS

O presidente do Tribunal de Contas, por despacho de 12 do corrente, ordenou o registro dos seguintes pagamentos:

De 401:712$027, em apolices, á Empresa Constructora do Rio Grande do Sul, de medições executadas em fevereiro;

de 1:277$550 e 32:006$500, a diversos, de fornecimentos á Repartição de Aguas e Obras Publicas, no corrente anno;

de 4:822$370 e 838$540, idem idem á E. F. Central do Brasil e á Rio D'Ouro;

de 12:378$296 e 6:457$440, á British Manufacturer's Association Ltd. e Bernardino Herche y Vela, respectivamente, de fornecimentos e trabalhos para os Ministerios da Marinha e da Guerra, no corrente anno.

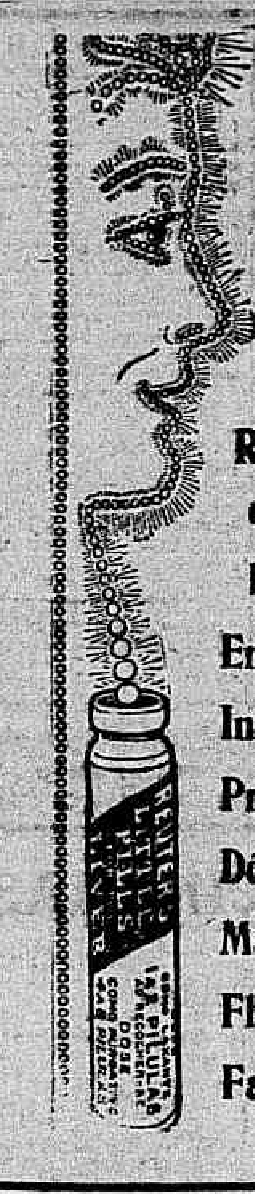

PEQUENAS PILULAS DE REUTER

Recommendadas especialmente para:
Enxaqueca
Indigestão
Prisão de Ventre
Dôres de cabeça
Mau Halito
Flatulencia
Falta de Appetite

AS CONTAS NÃO ERAM DA MASSA

Jeronymo Gylo de Oliveira adquiriu umas contas processadas no Thesouro Federal, na importancia de 59:999$090, pertencentes ao espolio de Manoel Henrique Figueira.

Por occasião da fallencia da firma de Henrique Figueira & C., foram essas contas arrecadadas pelo syndico, razão por que interpoz junto ao juiz da 4ª vara embargos de terceiro senhor e possuidor, que hontem foram julgados provados, para annullar aquella arrecadação.

LOTERIAS

Capital Federal

Resumo dos premios da 20ª loteria do plano n. 332, 231ª extracção do anno de 1915, realizada em 12 de novembro de 1915

PREMIOS DE 20:000$000 A 500$000

9008	20:000$000
36725	4:000$000
24506	2:000$000
45143	1:000$000
41273	1:000$000
1273	500$000
16145	500$000
27074	500$000
50006	500$000

PREMIOS DE 200$000

8175 8655 14578 19121 27302
31593 31417 43191 44845 46494
47681 48124 48468 49652 53858
54754 56844 65138 67716

PREMIOS DE 100$000

2709 3076 9454 12536 17082
20175 22417 26846 37561 39736
28545 31014 37063 38162 38841
41652 42155 42198 43355 42957
43561 45310 49553 50486 50919
53485 54666 58145 59931 61044
61788 65673

APPROXIMAÇÕES

9006 e 9008	300$000
36721 e 36723	200$000
24505 e 24507	100$000

DEZENAS

9001 a 9010	60$000
36721 a 36730	40$000
24501 a 24510	20$000

CENTENAS

9001 a 9100	20$000
36701 a 36800	10$000
24501 a 24600	8$000

Todos os numeros terminados em 06 teem 4$000.

Todos os numeros terminados em 6 teem 2$000, exceptuando os terminados em 06.

O fiscal do governo, *Manoel Cosme Pinto*.
O director-presidente, *Alberto Saraiva da Fonseca*.
O director-assistente, dr. *Antonio Olyntho dos Santos Pires*, vice-presidente.

Loteria de Pernambuco

Extracção do dia 12 de novembro

24616	20:000$000
5518	3:000$000
25719	2:000$000
6147	1:000$000
21280	1:000$000
12064	500$000
14681	500$000
16083	500$000
22384	500$000

Premios de 200$000

1159 3760 13970 19416 23166

Premios de 100$000

1381 6882 12405 13146 15340
17365 20170 22104 23853 23927

Premios de 50$000

1587 2601 3844 5524 5623
6605 9524 9534 11026 11362
11373 12268 12191 12655 14576
14924 18600 20130 20912 21910
21914 22422 22864 23144 23539

Todos os numeros terminados em 6 e 8 em 4$000.

Faltam 400 premios de 10$ que constam na lista geral.

Estado de S. Paulo

Resumo da loteria de S. Paulo realizada em 11 de novembro de 1915.

PREMIOS DE 100:000$000 A 500$000

61027	100:000$000
38883	10:000$000
16800	5:000$000
83001	2:000$000
7164	1:000$000
7767	1:000$000
35071	1:000$000
55813	1:000$000
73854	1:000$000
16030	500$000
18146	500$000
2190	500$000
29023	500$000
60522	500$000
61353	500$000
68000	500$000
81669	500$000
91744	500$000
99151	500$000

PREMIOS DE 200$000

3969 5653 15158 29516 36188
39970 39158 44143 52741 53451
54098 59162 61031 67335 67840
72397 74277 78811 78853 96363

APPROXIMAÇÕES

61026 e 61028	500$000
38882 e 38884	200$000
16799 e 16801	200$000
83000 e 83002	200$000

DEZENAS

61021 a 61030	100$000
38881 a 38890	50$000
16791 a 16800	50$000
83001 a 83010	50$000

CENTENAS

61001 a 61100	60$000
38801 a 38900	40$000
16701 a 16800	30$000
83001 a 83100	30$000

Todos os numeros terminados em 27 têm 10$000.

Todos os numeros terminados em 7 tem 5$000, exceptuando-se os terminados em 27.

O fiscal do governo, Dr. J. J. da Silva Pinto.
Concessionarios, J. Azevedo & C.
A autoridade policial— Dr. Antonio Nacarato.

DADIVAS AO ASYLO DE MENDICIDADE DA BAHIA

Bahia, 12 — (Do correspondente) — Por solicitação do dr. Pacheco Mendes, prefeito, diversos negociantes desta capital têm offerecido valiosos presentes ao Asylo de Mendicidade, custeado pelo municipio.

O negociante Manoel Joaquim de Carvalho offereceu ao Asylo onze fardos de algodão, cento e trinta peças de algodão para camisa e dezoito mil metros de bulgariana.

O COMMERCIO EM PORTUGAL

GRANDE HOTEL BORGES
PORTUGAL LISBOA
(Recommendado pela Sociedade Propagadora de Portugal)

Hotel de 1ª classe inteiramente renovado. Luxo e conforto. Aquecimento geral. Banhos em todas os andares e quartos com banho.

Hotel sempre preferido pelas familias brasileiras.

Pensão, tudo comprehendido a 1.600 réis.

LISBOA — PORTUGAL — LISBOA
Rua Augusta 102, 108
NOVA SAPATARIA DA MODA
Rua de S. Nicolau 47, 49
Grande Premio Rio de Janeiro de 1908
De VICTOR GOMES & PEDROSO

O verdadeiro calçado de Lisboa conhecido pela sua leveza e elegancia que não tira a duração só se faz hoje em Portugal na NOVA SAPATARIA DA MODA, rua Augusta ns. 102, 108 e rua de S. Nicolau ns. 47, 49. Além de ser a casa que conserva a tradição do calçado de Lisboa, a NOVA SAPATARIA DA MODA é a unica que recebe os modelos das grandes casas francezas, inglezas e americanas, as creações dos figurinos. O calçado da NOVA SAPATARIA DA MODA é o figurino da Sapataria em Portugal. Côres, applicações, saltos, em nenhuma outra casa se encontra como aqui. Desde o calçado de senhora á Luiz XV até ao impermeavel calçado de caça ou de bordo, a NOVA SAPATARIA DA MODA produz a perfeição. Encommendas do Brasil: basta mandar um pé para medida. Os brasileiros que passem em Lisboa não devem deixar de visitar a NOVA SAPATARIA DA MODA.

A NOVA SAPATARIA DA MODA tem filial no Porto, rua Sá Bandeira 231, 233

COM OS CORREIOS

Fomos procurados hontem pelo sr. João Corrêa Nunes, que nos veiu contar o seguinte: enviou no dia 11 de setembro um registrado n. 22.610, para o sr. Antonio Moreira, residente na estação de Entre Rios, contendo um medicamento, assim como varias cartas que não tem chegado ao seu destino.

Levamos o caso ao conhecimento do director dos Correios.

Vaseline CHESEBROUGH
MARCA DE FABRICA
BRANCA PERFUMADA

É a melhor e mais pura que se fabrica. A *"Vaseline Chesebrough" Branca Perfumada* para a cutis, pelle e ainda como unguento, é delicadamente aromatizada e amacia a pelle. Experimentem-na e verão quão macias e finas manterão a sua cara e mãos. Insistam em receber a *"Vaseline Chesebrough"* como originalmente acondicionada e vejam que tem o nome da:

CHESEBROUGH MFG. CO.
(Consolidated)
NEW YORK LONDRES MONTREAL

A' VENDA EM TODAS AS DROGARIAS E PHARMACIAS

COMMERCIO

Rio, 13 de novembro de 1911.

NOTAS DO DIA

Na Estrada de Ferro Central do Brasil, serão recebidas até amanhã, ao meio-dia, propostas para o fornecimento de materiaes de illuminação, electricidade e automoveis.

CAMBIO

Ainda hontem este mercado conservou-se desde a abertura até o encerramento dos trabalhos quasi paralysado, tendo vigorado para o fornecimento de cambiaes a taxa de 12 5\|16 d. e para acquisição do papel particular a de.... 12 13\|32 d.

O Banco do Brasil conservou para os vales ouro a taxa de 13 d.

Taxas affixadas nas tabellas dos bancos:

	A 90 d|v:	
Londres	12 1|4	a 12 5|16
Paris	$703	a $735
Hamburgo	$865	a $870
	A' vista:	
Londres	12 d.	a 12 1|8
Paris	$708	a $740
Hamburgo	$870	a $875
Italia	$655	a $687
Portugal	2$850	a 2$880
Nova York	4$235	a 4$348
Montevidéo	—	4$460
Buenos Aires	1$780	a 1$800
Hespanha	$799	a $820
Vales ouro por 1$	—	2$077
Vales-café	$708	a $720

LIBRAS

Os soberanos foram cotados a réis 20$300, ficando com vendedores a réis 20$350 e compradores áquelle preço.

Os negocios do dia foram reduzidos.

LETRAS DO THESOURO

As letras papel foram cotadas aos rebates de 22, 22 1\|4 e 22 1\|2 o\|o, ficando com compradores a este rebate e vendedores ao de 22 o\|o.

Em titulos definitivos foi divulgado um negocio ao rebate de 21 1\|4 o\|o.

As transacções realizadas durante o dia careceram de interesse.

CAFE'

MOVIMENTO DO MERCADO

	Kilos	*Saccas*
Existencia em 11, de tarde		387.953
Entradas em 11:		
E. F. Central	77.172	
E. F. Leopoldina	695.891	
Barra a dentro	38.236	13.521
Total		401.474

Embarques em 11:	*Saccas*	*Saccas*
E. Unidos	978	
Europa	7.380	
Cabo	3.179	
Rio da Prata	100	
Cabotagem	100	11.737
Existencia em 11, de tarde		389.734

Entraram desde o dia 1 de julho até hontem 1.633.675 saccas e embarcaram em egual periodo 1.515.166 ditas.

A existencia em Nictheroy e sobre agua é de 181.190 saccas e em Santos é de 1.942.97 ditas.

Ainda hontem este mercado abriu desanimado, não tendo sido registrados negocios de manhã.

Durante o dia foram effectuadas transacções de cerca de 11.000 saccas, aos preços de 7$900 e 8$000, por arroba, pelo typo 7, fechando o mercado em posição calma.

A Bolsa de Nova York abriu com 1 a 5 pontos de alta.

Passaram por Jundiahy 55.100 saccas e entraram por barra a dentro.... 1.272 ditas.

6	8$300 e 8$400
7	7$900 e 8$000
8	7$500 e 7$600
9	7$100 e 7$200

AVISO

Lembramos aos interessados em café que os srs. Eduardo Araujo & C. prestam excellentes contas de venda.

Lage Irmãos communicam as seguintes cotações de café no Entreposto da Ilha do Vianna:

Typos	*Por 15 kilos*
3	9$200
4	8$900
5	8$600
6	8$300
7	8$000
8	7$600
9	7$200

A Agencia Geral das Cooperativas Agricolas do Estado de Minas communica as seguintes

COTAÇÕES DE CAFE POR 15 KILOS

Typos	*Cafés do sul e oeste de Minas*	*Cafés de outras procedencias*
	Commum: Côr:	Commum: Côr:
3	10$621 a 11$029	9$600 a 9$804
4	10$008 a 10$417	9$090 a 9$396
5	9$600 a 9$906	8$680 a 8$986
6	9$090 a 9$294	8$374 a 8$578
7	8$578 a 8$782	7$965 a 8$170

Observações:

Mercado estavel. Cambio 12 5\|16. Pauta 560.

BOLSA

VENDAS

Apolices:

Geraes de 200$, 1, 1 a	810$000
Ditas de 500$, 2 a	810$000
Ditas de 1:000$, 1, 1, 1, 4, 5, 7, 10 a	798$000
Ditas idem, 3, 1, 5, 6, 10, 20, 23, 1, 40 a	800$000
Emp. de 1909, 2 a	786$000
Dito idem, 5, 25, 30 a	789$000
Dito idem, 5, 10, 10 a	790$000
Dito de 1911, 10 a	788$000
Municipaes de 1906, port., 3, 10, 20, 90 a	179$000
Ditas de 1914, port., 10 a	172$000
Ditas idem, 10, 20, 30, 35, 100 a	173$000
Ditas nom., 51 a	181$000
E. de Minas Geraes de 1:000$, 10, 18 a	785$000
E. do Rio de 500$, nom., 20 a	417$000
Dito 4 o|o, 10 a	74$500
Bancos:	
Brasil, 30 a	195$000
Companhias:	
"Gazeta de Noticias", 25 a	7$000
M. S. Jeronymo, 100 a	12$000
T. Alliança, 50, 100 a	130$000
"A Noite", 5 a	175$000
Docas de Santos, nom., 15 a	400$000
Debentures	
P. Industrial, 2, 6, 15 a	170$000
Mercado Mun., 30 a	180$000

OFFERTAS

Geraes de 1:000$	800$000	798$000
Dito de 1903	850$000	845$000
Dito de 1909	790$000	788$000
Dito de 1912	800$000	780$000
Dito de 1911	792$000	788$000
Lloyd	—	730$000
Judiciarias	775$000	760$000
Espirito Santo	—	700$000
E. de M. Geraes	785$000	780$000
E. do Rio (4 o|o)	76$000	74$500
Dito (nom.)	418$000	417$000
Municip. de 1906	180$000	179$000
Ditas nom. (£ 20), port.	200$000 308$000	192$000 302$000
Ditas nom.	300$000	295$000
Ditas 1914, port.	173$000	172$500
Ditas idem, nom.	—	180$000
Bancos:		
Brasil	197$000	192$000
Mercantil	—	202$000
Nac. Brasileiro	—	176$000
Commercial	135$000	128$000
Lavoura	115$000	100$000
Commercio	—	136$000
C. de Seguros:		
Integridade	40$000	—
Brasil	20$000	—
Confiança	—	50$000
[illegible]	20$000	—
Garantia	320$000	—
Estradas de Ferro:		
Norte	20$000	12$500
Goyaz	22$000	—
M. S. Jeronymo	15$000	11$000
C. de Tecidos:		
Brasil Industr.	180$000	—
C. Industrial	125$000	—
Corcovado	—	150$000
M. Fluminense	—	25$000
Petropolitana	—	140$
Alliança	—	130$000
S. P. Alcantara	140$000	—
S. Felix	—	25$000
C. Diversas:		
Docas da Bahia	17$500	17$000
Ditas (nom.)	—	392$000
Loterias	11$500	11$000
T. e Colonização	6$000	5$750
T. Carruagens	70$000	—
Centros Pastoris	—	16$000
M. Maranhão	—	20$000
S. João da Barra e Campos	—	80$000
Caxambú	—	50$000
"Gazeta de Noticias"	—	6$000
Brasil, Torrens	6$000	—
"A Noite"	—	170$000
Debentures:		
Docas de Santos	195$500	194$000
America Fabril	195$000	[illegible]
S. Rosalia	—	120$000
Progresso Indust.	174$000	165$000
Hanseatica	200$000	—
C. Brahma	—	[illegible]
Banco União	—	64$000
Ind. Mineira	—	190$000
Merc. Municip.	180$000	170$000
T. Corcovado	—	180$000
Fabr. Paulistana	—	40$000
T. Sapopemba	180$000	—
T. Botafogo	—	80$000
Tecidos Carioca	170$000	—
T. Campista	180$000	—
Fabril Paulistana	—	40$000
Tecidos Magéense	150$000	—
S. Felix	140$000	—
M. Construcção	210$000	—
M. Fluminense	145$000	125$000
T. Carruagens	—	165$000
Letras:		
Banco C. R. de M. Geraes 7 o|o	—	101$000
T. Alliança	—	180$000

RENDAS PUBLICAS

ALFANDEGA DO RIO DE JANEIRO

Arrecadação do dia 12:	
Em ouro	54:088$293
Em papel	130:998$956
	185:087$249
De 1 a 12	2.030:048$234
Em egual periodo de 1914	1.195:376$644
Differença para mais em 1915	834:671$590

RECEBEDORIA DE MINAS

Arrecadação do dia 12	38:551$833
De 1 a 12	405:276$797
Em egual periodo do anno passado	127:498$760

CARNES VERDES

No matadouro de Santa Cruz foram abatidos hontem:

504 rezes, 36 vitellas, 40 carneiros e 94 porcos.

Foram rejeitados:

16 rezes, 9 vitellas, 6 carneiros e 8 porcos.

A matança foi feita para os seguintes marchantes:

C. Espindola de Mello, 61 rezes e 17 porcos; Alexandre V. Sobrinho, 11 rezes e 9 porcos; A. Mendes & C., rezes e 6 vitellas; Lima Tavares & C., 74 rezes, 7 vitellas e 7 porcos; Francisco V. Goulart, 49 rezes, 15 vitellas e 20 porcos; Cooperativa Pastoril Sul Mineira, 25 rezes; Pimenta & V, 43 rezes; Oliveira Irmãos & C., 9 rezes, 8 vitellas e 34 porcos; Peixoto & Castro, 49 rezes; Cooperativa dos Retalhistas de Carnes Verdes, 32 rezes; Portinho & C., 19 rezes; Christiano Lemos, 7 rezes; A. Motta, 26 carneiros; Santos Fontes & C., 10 carneiros e 13 porcos; A. Lopes & C., 4 vitellas.

Vigoraram no entreposto de S. Diogo os seguintes preços:

Bovino	$650 e
Carneiro	—
Porco	—
Vitella	$800 e

Preços correntes do mercado do Rio de Janeiro

ARROZ	
Dito, especial	63$300 a
Dito, superior	60$000 a
Dito, bom	56$700 a
Dito, regular	53$300 a
Dito do Norte, branco	59$200 a
Dito, idem, do Norte, rajado	55$000 a
Dito, agulha, estrangeiro	81$600 a
Dito, idem, de 2ª	78$300 a
Dito inglez	66$700 a
ASSUCAR	
Pernambuco	
3ª sorte	
Branco, crystal	$480 a
Crystal amarello	$400 a
Mascavinho bom	$400 a
Mascavo bom	$350 a
regular	$330 a
Sergipe	
Branco, crystal	$470 a
Mascavinho	$380 a
Mascavo bom	$350 a
regular	$330 a
Campos	
Branco, crystal	$500 a
jacto	$460 a
Mascavinho	$380 a
Bahia	
Branco, crystal	Não ha
Diversas procedencias:	
Mascavinho	$360 a
Mascavo bom	$300 a
AGUARDENTE	
Paraty	120$000 a
	Não ha
Angra	120$000 a
Pernambuco	113$000 a
Campos	115$000 a
[illegible]	Não ha
Sal	Não ha
ALCOOL	480 litros
De 40 gráos	200$000 a
De 38 gráos	185$000 a
De 36 gráos	175$000 a
ALPISTE, 100 kilos	54$000 a
A'FAFA	
Nacional, kilo	$240 a
Estrangeira, kilo	$225 a
ALGODÃO	
Pernambuco	20$000 a
Rio Grande do Norte	19$500 a
Parahyba	19$500 a
Ceará	19$500 a
BREU	
Claro (280 libras)	Nominal
Escuro, idem	Nominal
BATATAS	
Franceza, caixa	Não ha
BORRACHA	
Mangabeira, conforme a qualidade, por 15 ks.	Nominal
FEIJÃO	
Preto	100 kilos
De Porto Alegre	33$300 a 36$700
Dito, idem, da terra	33$300 a 36$700
Dito, idem, de Santa Catharina	31$700 a 33$300
Dito manteiga	56$700 a 58$300
Dito, mulatinho, idem	28$300 a 30$000
Dito, branco, idem	Não ha
Dito, vermelho, idem	Não ha
Dito, enxofre	33$300 a 33$300
Dito, branco, estrangeiro	Não ha
Dito, fradinho, idem	Não ha
BACALHAO	
Peixelin	68$400 a 70$800
BANHA	
Banha de Porto Alegre, lata de 2 kilos	70$800 a 72$000
Dita, idem, lata de 20 kilos	67$200 a 68$400
Dita da Laguna, lata grande	Não ha
Dita de Itajahy, lata de 2 kilos	Não ha
Ditas, idem, lata grande	54$000 a 60$000
Dita de Minas, lata de 2 kilos	54$000 a 60$000
Dito, idem, lata grande	54$000 a 60$000
CARNE SECCA	
Rio da Prata	—
Dita, puras, mantas	1$200 a 1$320
Dita, mantas e postas	1$140 a 1$260
Dita do Paraná e Santa Catharina	—
Carne de porco, do Rio Grande	$400 a $540
Rio Grande, patos e mantas	1$120 a 1$220
Ditas, mantas	1$120 a 1$260
Matto Grosso, patos e mantas	$980 a 1$180
FUMO	
Fumo em corda	
Rio Novo:	Por kilo
Especial	2$000 a
Superior	1$600 a
Regular	1$200 a
Pomba:	
Primeira	2$200 a
Segunda	1$800 a
Baixo	1$400 a
Sul de Minas:	
Segunda	1$600 a
Especial	1$300 a
Primeira	$900 a
CHA DA INDIA	
Verde	8$000 a 9$000
Preto	8$000 a 11$000
[illegible] (kilo)	10$000 —
CIMENTO	
Gatos	16$500 —
Cathedral	16$500 —
[illegible]	16$500 —
[illegible]	17$000 —
Excelsior	17$000 —
	16$400 —
CANGICA, 100 kilos	26$700 a
CEBOLAS	
Rio Grande	Não ha
MATTE, em folha, conforme a qualidade	$400 a $560
GORDURAS	
Rio da Prata, idem	Nominal
Matadouro	$800 —
ERVILHAS	
Nacionaes	Não ha
Ditas estrangeiras	110$000 a
FARINHA DE MANDIOCA	
De Porto Alegre:	
Especial	27$800 a
Primeira	26$200 a
Fina	27$100 a
Grossa	Não ha
De Laguna:	
Grossa	24$000 a
FARINHA DE TRIGO	
Moinho Inglez	
Buda Nacional	39$200 a
Nacional	38$000 a
Brasileira	37$200 a
Moinho Fluminense	
Especial	39$000 a
S. Leopoldo	38$000 a
O. O.	37$000 a
Moinho Santa Cruz	
Santa Cruz	39$200 a
Perola	38$000 —
Paulicéa	37$200 a
de milho, 100 kilos	16$000 a 18$000
[illegible] 100 kilos	Não ha
KEROZENE, caixa	9$350 a 10$000
LINGUAS do Rio de uma	1$200 a 1$400
TELHAS	320$000 —
LADRILHO, milheiro	320$000 —
MANTEIGA	
[illegible] Galone, sortidas	Não ha
De Minas	3$600 a
MILHO	
Amarello, da terra	13$000 a
Dito, branco, idem	13$500 a
Dito da terra mixto	12$100 a
Dito, amarello do Norte	Não ha
MADEIRAS	
Americano, pé	$400 —
Resina, duzia	115$000 —
Spruce, duzia	Não ha
Sueco, branco	120$000 —
Dito, vermelho	130$000 —
Pinho do Paraná	
1ª qualidade	68$000 —
2ª qualidade	58$000 —
OLEOS	
De linhaça, lata	1$000 a
Dito, barril	1$250 a
POLVILHO, 100 kilos	29$000 a
PHOSPHOROS	Lata
Olho	52$500 —
Brilhante	51$000 —
Bandeira	51$000 —
Pinheiro	49$500 —
SAL	Por 60 kilos
Do norte	3$800 a
De Cabo Frio	3$000 a
Estrangeiro	7$300 —
TREMOÇOS, 100 kilos	Não ha
Toucinho	$800 a
VINHO	Pipa
Rio Grande	140$000 a
Collares	430$000 a
Virgem, estrangeiro	340$000 a
Verde superior	350$000 a

SAFRA DE ASSUCAR EM PERNAMBUCO

O sr. Plinio de Araujo, inspector agricola do 5º districto, com séde em Recife, communicou á Junta dos Corretores que, pelo resultado do inquerito feito sobre a estimativa da safra de assucar 1915-1916, no Estado de Pernambuco, ficou verificado que o seu volume não irá além de um milhão de saccos, tendo para isso consultado os agricultores das zonas productoras de assucar nesse Estado.

MARITIMAS

VAPORES ESPERADOS

Portos do sul "Itaituba"
Portos do sul, "Itassucê"
Rio da Prata, "Raphael"
Portos do Norte "Piauhy"
Portos do sul, "Itapuhy"

Cia. SOUZA CRUZ

OS CIGARROS DE MAIOR CONSUMO
EM TODO O BRASIL

Com vales para brindes

Santos, "Acre"	15
Portos do sul, "Martinho"	15
Portos do norte, "Pará"	15
Rio da Prata "Byron"	16
Nova York e escs., "Voltaire"	16
Genova e escs., "Regina Elena"	16
Portos do sul, "Itapacy"	16
Santos, "Araguary"	16
Liverpool e escs., "Socrates"	16
Portos do norte, "Mossoró"	17
Rio da Prata, "Frisia"	17
Portos do sul "Maroim"	17
Rio da Prata, "P. de Satrustegui"	17
Amsterdam e escs., "Tubantia"	18
Callão e escs., "Oriana"	18
Inglaterra e escs., "Orissa"	18
Bordéos e escs., "Haiti"	20
Nova York, e escs, "Corcovado"	20
Portos do norte, "Sergipe"	22
Inglaterra e escs., "Avon"	24
Portos do sul, "Sirio"	25
Rio da Prata, "Demerara"	26
Rio da Prata, "Garonna"	26
Portos do norte, "R. de Janeiro"	26
Portos do norte, "Gurupy"	27

VAPORES A SAIR

Portos do sul, "Assú"	13
Nova York e escs., "Tennyson"	13
Portos do norte "Mucury"	13
Santos, "Piranoy"	13
Portos do sul, "Itapema"	13
Portos do sul, "Ibiapaba"	14
Bahia e escs., "Philadelphia"	15
Recife e escs., "Itassucê"	16
Laguna e escs., "Mayrink"	16
Rio da Prata "Regina Elena"	16
Nova York e escs., "Byron"	16
Rio da Prata "Voltaire"	16
Aracaju' e escs, "Itaituba"	16
Nova York e escs., "Acre"	17
Amsterdam e escs., "Frisia"	17
Rio da Prata "Jupiter"	17
Bilbáo e escs. "P. de Satrustegui"	17
Antonina e escs., "Itauna"	17
Rio da Prata, "Tubantia"	18
Camocim e escs, "Piauhy"	18
Callão e escs, "Orissa"	18
Inglaterra e escs., "Orianna"	18
Portos do norte, "Olinda"	20
Portos do sul, "Itapacy"	20
Rio da Prata, "Haiti"	20
Portos do sul, "Itapuhy"	21
Villa Nova e escs, "Rio Pardo"	22
Rio da Prata, "Avon"	24
Inglaterra e escs., "Demerara"	26
Bordéos e escs., "Garonna"	26

AVISOS

CORREIO — Esta repartição expede malas pelos seguintes paquetes:

Hoje:

Itapema, para portos do sul, recebendo impressos até ás 8 horas, cartas para o interior até ás 8 1/2, idem com porte duplo até ás 9.

Raphael, para Las Palmas e Liverpool, recebendo impressos até ás 12 horas, cartas para o exterior até ás 13 e objectos para registrar até ás 11.

Tennyson, para Bahia, Trindade e Nova York, recebendo impressos até ás 12 horas, cartas para o interior até ás 12 1/2, idem com porte duplo e para o exterior até ás 13 e objectos para registrar até ás 11.

Mucury, para portos do norte, recebendo impressos até ás 10 horas, cartas para o interior até ás 10 1/2, idem com porte duplo até ás 11 e objectos para registrar até ás 9.

Kintail, para C. Town, A. Bay, M. Bay, E. London, Durban e Delagoa Bay, recebendo impressos até ás 10 horas, cartas para o exterior até ás 11 e objectos para registrar até ás 9.

Goyaz, para Paraná, S. Francisco, Florianopolis e Buenos Aires, recebendo impressos até ás 5 horas, cartas para o interior até ás 5 1/2, idem com porte duplo e para o exterior até ás 6.

Amanhã:

Ibiapaba, para Santos e Rio Grande do Sul, recebendo impressos até ás 12 horas, cartas para o interior até ás 12 e meia, idem com porte duplo até ás 13 e objectos para registrar até ás 11.

SECÇÃO LIVRE

ANTIGAL DO DR. MACHADO

E' o melhor remedio, por via gastrica, para curar a syphilis. E' de gosto agradavel e não tem dieta. Vende-se em qualquer pharmacia.

Manicure Dlle. Mattos

A preferida pela fina sociedade. Sete de Setembro 58 (2º andar), das 10 ás 17 horas.

ELIXIR DE TAYUYA', CAROBA E VELAME

Composto — Cura Rheumatismo

STADT MÜNCHEN

Restaurante de 1ª Ordem

A melhor cozinha e os melhores vinhos do Mundo!

Aberto toda a noite

CARVALHO & TUBINO

Praça Tiradentes 1—Tel. 665, C.

PHOSPHATINE FALIÈRES

O melhor alimento o mais recommendado para as crianças, os estomagos cançados, os convalescentes, os velhos. A "PHOSPHATINE FALIÈRES" é infallivel.

D... J...

Não vos amei como devia por já estar por outro lado comprometida. Vos desejo muitas felicidades e a toda sua familia.

R. S. L.
M 2719

AO PUBLICO, ESPECIALMENTE AOS MORADORES DO LEME OS PROPRIETARIOS DO ARMAZEM COLOMBO A' RUA SALVADOR CORRÊA 64

Deparando com um artigo publicado na noticia do dia 11, botado talvez por algum pouco escrupuloso que não pagou os bifes ao pobre açougueiro, procurando por esta forma um subterfugio ou desculpa pouco honesta, e querendo levar nossa casa em cabeção — declaramos que não somos fiscaes de ninguem; a nossa casa é muito conhecida por freguezes de boa reputação e criterio, que nunca tiveram queixa de falta em pezos ou medidas. Sendo que se cumpre essa lei rigorosamente.

Rio de Janeiro, 12 de novembro de 1915.

Marinho Alves & Almeida.
J 2738

ELIXIR DE TAYUYA', CAROBA E VELAME

Composto—Cura manchas da pelle

PREVIDENCIA
CAIXA PAULISTA DE PENSÕES
Secção de Peculios

Tendo fallecido na cidade do Porto, Portugal, o socio Pedro Rodrigues de Oliveira, inscripto no *Peculio Especial*, rogamos aos socios pertencentes ao mesmo peculio, realizarem a entrada de quota de 50$000 até o dia 14 de novembro proximo vindouro.

Rio de Janeiro, 30 de outubro de 1915. — *A Directoria.*

DECLARAÇÕES

"A BARBACENENSE"

47º PECULIO PAGO NA SERIE A; 44º NA SERIE B E 38º NA SERIE C

São convidados todos os socios Primeiros Contribuintes e Contribuintes, da serie de 10:000$, inscriptos até o dia 30 de novembro de 1914, da serie de 20:000$, inscriptos até o dia 1º de novembro do anno passado e da serie de 50:000$, inscriptos até o dia 24 de abril do corrente anno, a mandar pagar, dentro do praso de 30 dias, a contar da presente data, na séde ou aos Banqueiros Locaes, as quantias respectivamente de sete, quatorze e trinta mil réis (7$000, 14$000 e 30$000), quotas devidas pelos fallecimentos de nossas consocias sras.: d. Genoveva Boratto occorrido em Barbacena, Estado de Minas; d. Anna Pitta de Loredo, occorrido em Curralinho, Estado de Minas, e d. Presciliana Pereira da Silva, occorrido em Villa Jequitinhonha, Norte de Minas.

Barbacena, 30 de outubro de 1915. — *A Directoria.*

ELIXIR DE TAYUYA', CAROBA E VELAME

Composto — Cura Syphilis

A' PRAÇA

A União dos Empregados do Commercio do Rio de Janeiro, communica nos seus associados e á praça que nada deve a pessoa alguma, até esta data, e se alguem julgar-se credor, queira apresentar suas contas das 19 ás 22 horas, em sua séde, no prazo de 10 dias.

Rio de Janeiro, 10 de novembro de 1915. — *A directoria*

"A MINAS GERAES"
SOCIEDADE DE PECULIOS

Autorizada a funccionar e com deposito de 200:000$000 no Thesouro Federal
Séde: JUIZ DE FÓRA
Series A, B e Maior

Os senhores socios inscriptos nestas series, são convidados a contribuir para os cofres sociaes, com as quantias de 10$000 para formação do peculio de d. Sebastiana Martins Lessa, socia da serie A, fallecida em Ponte Nova, a 25 de agosto ultimo; de 15$000 por fallecimento de cada um dos socios da serie B, dd. Isolina Candida dos Santos e Carlota Augusta Bittencourt, occorr dos respectivamente em Lagôa Dourada e Cordisburgo, a 25 de maio e 4 de junho ultimos; 23$000 para formação do peculio devido por morte da consocia da serie Maior, d. Maria Gertrudes de Oliveira, occorrida em Teixeiras a 18 de outubro ultimo.

Taes pagamentos deverão ser feitos dentro do prazo de 30 dias, sob pena de perderem os socios os seus direitos sociaes, como determinam os arts. 9 e 14 dos nossos estatutos.

Juiz de Fóra, 1 de novembro de 1915. — *A directoria.* (R 1892)

INTERNACIONAL CLUB
AVENIDA RIO BRANCO, 173

A directoria communica aos srs. associados que os convites para a festa extraordinaria a realizar-se sabbado, 13 do corrente, ás 9 horas da noite, acham-se com o thesoureiro. — O secretario, *G. Samico.* (B 2648)

MONTE DE SOCCORRO DO RIO DE JANEIRO
PRESCRIPÇÃO DE SALDOS DA VENDA DE PENHORES

Convida-se aos srs. Mutuarios a virem receber os saldos da venda de penhores constantes da relação abaixo, vendidos em leilões effectuados nas casas de penhores, nos dias 8, 18 e 22 de novembro de 1910.

Esses saldos, recolhidos ao Monte de Soccorro, pelas casas infra mencionadas, estão á disposição dos mutuarios desde 1910, de conformidade com os decretos 2.692, de 14 de novembro de 1860, e 9.738, de 2 de abril de 1887, prescreverão em favor deste Estabelecimento no corrente mez, se não forem reclamados antes das seguintes datas:

Dia 8 de novembro, casa José Cahen: 20.292, 21.127, 21.432, 21.520, 21.615, 21.684, 21.698, 21.836, 22.485, 22.567, 22.608, 22.616, 22.730, 22.777, 23.009 e 23.065.

Dia 18 de novembro, casa Guimarães & Sanseverino: 22.146, 22.429, 22.463, 22.493, 22.514, 22.687, 22.704, 22.829, 22.848, 22.881, 22.892, 23.039.

Dia 22 de novembro, casa L. Gonthier: 25.680, 28.308, 28.458, 40.264 e 41.679. — O gerente, dr. *Horacio Ribeiro da Silva.*

A' PRAÇA

A. Casemiro do Valle estabelecido com armazem de moveis e colchoaria á rua de S. Christovão n. 587 participa á Praça, a seus freguezes e a quem interessar possa que, em virtude do grande desenvolvimento que tem tido o seu negocio, tece necessidade de mudar-se para o n. 575 da mesma rua, onde tem um grande armazem que poderá accommodar maior *stock* de mercadorias do seu ramo de negocio.

Rio de Janeiro, 10 de novembro de 1915. J 2815

IRMANDADE DE N. S. DO AMPARO DA FREGUEZIA DE S. JOSE'.

Com toda a solennidade será celebrada amanhã, 14 do corrente, ás 9 horas, a missa compromissal em louvor a N. S. do Amparo e para este acto de fé e religião convido não só a todos os fieis como tambem aos irmãos da Irmandade de N. S. do Amparo. — O provedor, *Antonio J. Marques.* (B 2712)

"A PROVIDENCIA"
SOCIEDADE DE PECULIOS
Rua do Rosario, 170

Serie "A" (nova) — 1ª chamada — 1º *fallecimento*

Tendo fallecido em S. Luiz, Estado do Maranhão, o sr. Antonio Marques Rodrigues, socio da serie "A" (nova), grupos 1 a 3, peculios de Rs. 10:000$000, convidamos os srs. associados a contribuirem com a quota de Rs. 25$000 para cada grupo, para a formação dos competentes peculios até o dia 10 de dezembro p. futuro, de accordo com os nossos Estatutos.

Rio de Janeiro, 10 de novembro de 1915. — *A directoria.* (R 2628)

CONGRESSO BENEFICENTE CAMPOS SALLES

Rua Luiz Camões n. 36, sessão do conselho administrativo hoje, ás 7 horas da noite.

Rio, 13 de novembro de 1915. — *João da Rocha Lopes*, secretario.

ASSOCIAÇÃO BENEFICENTE DOS EMPREGADOS DA LEOPOLDINA RAILWAY
SE'DE SOCIAL: RUA DA LAPA N. 19, SOB.

A directoria convida os srs. associados abaixo indicados a virem liquidar os seus debitos, até o dia 23 do corrente, afim de não serem eliminados na fórma dos estatutos: Augusto Lopes, Alberto Heitor de Souza Lima, Antonio Belline Araujo, Emilio dos Santos, Erico Bovet, Fausto Miranda, Joaquim Firmino Terra, João dos Santos, Luiz Pereira Leite, Menandro Neves, Manoel Coelho, Mauro Vaillé, Paulo Nascimento, Roberto Werneck.

Secretaria, 12 de novembro de 1915. *Arthur S. Paulo*, 1º secretario J 2771

FABRICA DE MOLDURAS

A collecção mais rica e variada da America do Sul.
Execução perfeita e garantida.
Artigos para quadros:
Argolas, pitões, papelão, pregos, cordão.
Enviam-se amostras para qualquer ponto do paiz
RUA 7 DE SETEMBRO 203
Martins Seabra & C.

CLUB PROGRESSISTAS SUBURBANOS
Séde: PALACETE LEQUE — RUA 24 DE MAIO N. 635
Hoje, baile mensal

O ingresso aos srs. socios com o recibo deste mez e aos exmos. srs. convidados com os convites expedidos. — O 1º secretario, *Henrique dos Santos Mello.* (R 2574)

EDITAES

EDITAL
INSPECTORIA DE SEGUROS

Tendo a Companhia de Seguros "Novo Mundo", com séde nesta capital e agencia em Curityba, autorizada a funccionar pelo decreto n. 10.366, de 30 de julho de 1913, a qual encampou as operações da Sociedade Mutual dade Goytacaz de Campos, autorizada pelo decreto n. 10.863, de 29 de abril, de 1914, requerido o levantamento do deposito de 50:000$000 feito no Thesouro Nacional em garantia de suas operações, em virtude de ter cessado de funccionar; de ordem do sr. inspector de seguros se faz sciente pelo presente a todos os interessados que quaesquer reclamações que tenham de ser feitas contra o levantamento deverão ser apresentadas nesta capital á Inspectoria de Seguros e aos delegados regionaes das 5ª e 6ª circumscripções, os quaes funccionam nas Delegacias Fiscaes do Thesouro Nacional dos Estados de São Paulo e Rio Grande do Sul, dentro do prazo de 60 dias a contar da data da publicação do presente edital. Inspectoria de Seguros, 8 de outubro de 1915. — *Aristoteles Vergne Guimarães*, 2º escripturario.

EDITAL
Fallencia da Companhia Fiação e Tecidos Andarahy ex-Botafogo

Os syndicos na fallencia da Companhia acima nomeada, na impossibilidade de se dirigirem pessoalmente a todos os portadores de debentures da mesma Companhia por não serem conhecidos os seus endereços, vêm por meio do presente convidal-os a fazer por escripto a declaração e exhibição de seus creditos, até o dia 30 do corrente, data em que termina o prazo marcado para aquelle fim pelo exmo. sr. dr. juiz de direito da 2ª vara civel, na sentença declaratoria da alludida fallencia, tudo de accordo com o art. 82 da lei n. 2.024, de 17 de dezembro de 1908. — *Watteau Frères*, syndicos. (R. 2337)

ANNUNCIOS

RODA DA FORTUNA

DERAM HONTEM

Antigo	606	Aguia
Moderno	865	Macaco
Rio	745	Elephante
Salteado		Cabra
2º premio	725	
3º »	506	
4º »	373	
5º »	143	

Agave 110
Garantia 626
M 2784

Caridade
599

Variantes
32-75-88-14-85
Rio 12—11—915 M 2721

Propaganda
N. 181
Rio, 12—11—915 R 2795

«O QUADRO»
Resultado de hontem:

Antigo	Gato
Moderno	Camello
Rio	Burro
Salteado	Aguia

Rio—12—11—915 R 2793

Paulista
N 268
Rio—12—11—915, M 2723

A Noite
460
Rio—12—11—913. R 2760

A Paulista
490
Hoje, ás 18 horas.
Rio—12—11—915 R 2762

A Capital
8 9
Hoje, ás 18 horas. 12-11-915 R 2761

Fluminense
930

Aguia de Ouro
866
17-19—10—16
Rio, 12-11—915.

Americana
099
Rio—12—11—915 M 2717

PROTECTORA
188
Rio—12—11—915 R 2976

AMERICANA
N. 560
Rio—12—11—915. R 2791

Operaria
832
Rio—12—11—915

Noite
228
Rio—12—11—915 M 2720

A Favorita
470
Rio—12—11—915 2821

Figurinos novos
A
CASA REYNAUD
57 — RUA DOS OURIVES — 57

Acaba de receber os novos numeros dos seguintes figurinos

Mode Parisienne (com 6 moldes cortados)	5$000
Chic Parisien, 5$000. Jupes Parisiennes	4$000
Costumes tailleurs 6$000. Robes de interviour	5$000
Jeunesse Parisienne, 5$000. Femme chic	4$000
Tailleur de la Femme chic	6$000
Enfants de la Femme chic	6$000
Paris Elegant, 5$000, Gout á Paris,	3$500
Grandes modes de Paris, 4$000. Toilette	3$000
Grande mode Parisienne	5$000
Para chapéos — Femme chic chapeaux	5$000
Chapeaux chic Parisien	6$000
Grandes modes Paris chapeaux	5$000

MOLDES SOB MEDIDA

Acceitam-se assignaturas para qualquer jornal do mundo, etc., etc., etc. Executa-se pedidos do interior.

SYLVAIN BONARD, successor

CURA RADICAL

Da GONORRHÉA CHRONICA ou RECENTE, em poucos dias, por processos modernos, sem dôr, garante-se o tratamento. Tratamento da syphilis, App. 606 e 914. Vaccinas de Wright. Lapa, 54, das 8 ás 11 e 12 ás 18. — Dr. Pedro Magalhães. J 2780

MME. GEORGETTE

Diplomada pelo famoso Instituto de Belleza do Professor Roher, de Nova-York, e com longa pratica do mesmo Instituto

Communica a v. ex. que executa com proficiencia, em sua residencia, os seguintes trabalhos:

Massagens do corpo e do rosto e embellezamento em geral, por meio de electricidade; penteados e confecção de posticos modernos, com cabello natural ou não; tratamento e conservação da epiderme; tratamento do cabello; extracção de cabellos superfluos; manicure, etc., etc.

Mme. Georgette
Recem-chegada de Nova-York, fala inglez e portuguez
Attende sómente a senhoras
CARVALHO MONTEIRO N. 55
CATTETE — RIO
Telephone 3.617, Central
J. 2601

O LOPES

é quem dá a fortuna mais rapida nas loterias e offerece maiores vantagens ao publico
Rua do Ouvidor 151—Rua Quitanda 71 (canto Ouvidor)— FILIAES:
1. de março 53 — 15 de novembro 56
S. Paulo
O Turf-Bolo é mais aposta sobre corridas de cavallos:
Rua do Ouvidor, 181

IMPOTENCIA

Esterilidade,
Neurasthenia,
Espermatorrhéa
Cura certa, radical e rapida
Clinica electro-medica especial do
Dr. Caetano Jovine
das Faculdades de Medicina de Napoles e Rio de Janeiro.
Das 9 ás 11 e das 2 ás 5.
Largo da Carioca, 10
sobrado

GRANDE HOTEL

— LARGO DA LAPA —

Casa para familias e cavalheiros de tratamento. Optimos aposentos ricamente mobilados de novo. Accessores, ventiladores e cozinha de 1ª ordem. End. Telegr. "Grandhotel".

GONORRHÉAS

cura infallivel em 3 dias, sem ardor, usando "Gonorrhol". Garante-se a cura completa com um só frasco. Vidro, 3$000, pelo Correio 5$500. Deposito geral: Pharmacia Tavares, praça Tiradentes, 62 — Rio de Janeiro.

A'S SENHORAS E SENHORITAS

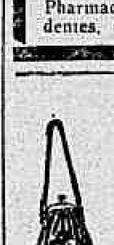

BOLSAS DE SEDA E COURO

A casa David Ferro, rua Sete de Setembro 121 (entre Uruguayana e travessa S. Francisco), recebeu as ultimas novidades de Paris e New-York.

M 1473

PHARMACIA

Compra-se uma, nos suburbios ou Nictheroy. Cartas para G., á rua São José 8. (R. 1380)

CHROMOS PARA FOLHINHAS

Vendem-se seis mil chromos bellissimos, a 400 réis; na rua Uruguayana n. 137. (R. 1182)

OURO 1$750 A GRAMMA

Platina, prata, brilhantes e cautelas do Monte de Soccorro, compram-se na rua do Hospicio n. 216, (J. 2772)

ICARAHY

Precisa-se alugar uma casa, preferindo-se mobilada, para 3 ou 4 mezes, para familia de tratamento. Informa-se na casa Antonio Braga & C., Candelaria 30, com o sr. Alexandre. (R. 2583)

CARTOMANTE

Mme. Annita, chegada ha pouco de fóra, dá consultas das 8 da manhã ás 8 da noite, á rua Haddock Lobo 113. (R. 2595)

GOVERNANTE

Precisa-se de uma governante para duas creanças de 4 e 3 annos, que possa ir para fóra durante o verão. Prefere-se estrangeira. Trata-se na rua Santa Clara n. 27 (Copacabana), das 8 ás 11 horas da manhã, ou depois das 4 horas. (R. 2599)

GOERZ-ANSCHUTZ

Vende-se este bom apparelho 13x18, em perfeito estado, com intermediario para 9x12; ver e tratar á rua do Cattete n. 75, com Pedroso de Lima. (R. 2586)

INHAUMA

Aluga-se uma excellente casa com dois quartos, duas salas e demais dependencias, com grande quintal e jardim na frente, á rua D. Emilia 75. (R. 2585)

PHARMACIA

Compra-se uma bem localizada; cartas com informações e preços, a A. F. C., no escriptorio desta folha. (R. 2591)

BOTEQUIM

e bilhares, vende-se um fazendo de 3 contos para cima mensaes; só mesmo vendo; trata-se á rua 1º de Março, 22, ou travessa do Rosario, 20. (M 2622)

CASA DE FERRAGENS

Traspassa-se livre e desembaraçada ou admitte-se um socio com 10 ou 12 contos, no centro da cidade, esquina de rua, bem frequentada. Trata-se com o sr. Paulo, á rua Riachuelo n. 391. (J 2714)

PETROPOLIS

Aluga-se o confortavel predio, mobilado, na rua Santos Dumont, numero 873, com banheiros de agua fria e quente, luz electrica, agua nascente, jardim, grande terreno, etc., trata-se na rua Thereza n. 636 — Petropolis. (R 2716)

PENSÃO FRANCEZA PARA FAMILIAS E CAVALHEIROS

Alugam-se quartos, desde 5$ por dia; na rua de Santo Amaro n. 79, Cattete. (M 2718)

GADO

Em Sant'Anna do Pirapetinga, Estado de Minas, vendem-se cerca de 80 cabeças de bom gado, sendo parte leiteiro. Dirigir-se a José Pinheiro, áquelle logar; para mais informações, com Cunhas, Osorio & Comp., á rua dos Ourives n. 111. B. 1609.

MOVEIS A PRESTAÇÕES

Prazo de 20 mezes, 20 % á vista, no acto da entrega, 174, rua do Cattete, em frente o palacio "Empreza Mobiliadora" com fabrica a vapor.— Grande sortimento de superiores moveis. Alugam-se moveis novos. S 483

500 RÉIS

Dá-se esta importancia por cada kilo de folhas de guaco entregue na rua Jorge Rudge 108, Villa Isabel. 2087 J

PUNSHER
RS. 600$000

Paga-se esta importancia como ordenado mensal, a uma pessoa que saiba trabalhar bem numa machina de desenho systema "Zahen", de preparar desenhos para teares de bordados automaticos systema Plauen.

Trata-se na rua dos Ourives n. 28, 1º, Rio de Janeiro. (J 2811)

ESTÁ POR POUCO

Aproveitem a liquidação definitiva da antiga casa Mme. Coulon que continua á venda de todos os artigos por preços baratissimos. Vendem-se grande quantidade de caixas envernizadas para guardar mercadorias, armações nickeladas e manequins. Rua do Ouvidor, canto da rua Gonçalves Dias. Nota — Traspassa-se o contrato da casa. (1007)

COLCHOARIA

Vende-se á rua Barão de Mesquita, 146. R. 2176.

GRAVIDEZ

UNICO preparado que evita sem causar mal á saude — PHYLAGINA— A' venda em todas as drogarias, preço: Caixa para cerca de 15 dias, 6$000. Para informações: Dr. Teodulle Wolf, Caixa Postal 412 (Rio), enviando 600 réis de sellos.

GONORRHEAS—

suas complicações. Cura radical por processos seguros e rapidos. Dr. JOÃO ABREU. Das 8 ás 11 e das 13 ás 18 —, 64, rua de S. Pedro, 54

PETROPOLIS

Alugam-se dois magnificos commodos ricamente mobilados, em casa de familia distincta, a um ou dois casaes. Informa-se com o sr. José Alves Pereira, rua Floriano Peixoto, 23, Petropolis. (2079 J

FABRICA DE CALÇADO

Precisa-se de cortadores e pospontadores na rua da Alfandega n. 194.

Ouro a 1$750 a gramma

Platina e prata compra-se qualquer quantidade, na Casa "Meridiano", á rua Uruguayana, 77. R 2192

PENSÃO ABRANTES

Magnificamente situada á rua Marquez de Abrantes n. 26, proximo aos banhos de mar; tem optimos commodos desoccupados. Telephone 151 sul. J 4697

Lições de violino e theoria

Dão-se pelo methodo do Instituto, preços muito modicos. Rua do Rosario numero 86, 2º andar. J 2180

AVENIDA

Vende-se uma com 8 casas construidas de novo e todas as condições de hygiene, boa localidade, rendendo actualmente 850$000 mensaes. Só se trata com o proprio pretendente; cartas neste jornal, a A. Rodrigues. (J 2743

5:000$000

Precisa-se de uma pessoa séria que disponha desta importancia para um negocio muito lucrativo; cartas neste jornal, ao sr. XAVIER. (M 2729

VENDEM-SE

uma mobilia para sala de visitas, completamente nova, um divan e um lindo cachorro "Ulmann", na travessa Turf-Club n. 11. (R 2766

Cofres de ferro a prova de fogo

V. s. quer viver descansado, compre um delles: rua de São Pedro 175, armazem, proximo ao largo do Capim. (R 2765

MME. VIEITAS

Cartomante estrangeira, vencedora em 1º logar no grande concurso de cartomancia do Semanario Suburbano, trabalha com perfeição na sciencia do occultismo, diz o presente e prediz o futuro. Desvenda qualquer difficuldade em negocios e doenças, faz reinar a paz no lar das familias; une os desunidos; possue as verdadeiras pedras de Sival, vindas directamente de Jerusalem, poderoso talisman conhecido até hoje; possue tambem um segredo para moças de grande valor, até hoje desconhecido no Brasil, que só á vista se poderá avaliar a sua importancia. Moradora na praça da Republica n. 84, de onde transferiu sua residencia para a avenida Gomes Freire n. 6, sobrado. J 278

185
Centro Turfista

Vendem-se apostas para corridas, "pari-à-la-cote, accumulações, bettings e bolos, etc.

Serviço rapido pelo Telephone
Rua do Ouvidor, 185

MOLESTIAS DO CORAÇÃO

Palpitações, cansaço, dôres do lado esquerdo, pés inchados, hydropisias falta de ar, vertigens, batimento exagerado das veias e arterias, arterio sclerose, etc. curam-se com a receita do sabio americano dr. Kings Palmer. Acha-se á venda na drogaria Granado & Filhos, á rua Uruguayana n. 91. Vidro, 6$000. Pelo correio, 8$500. J 1480

DENTADURAS

Compram-se dentaduras velhas; na rua Uruguayana, 3, 1º andar, com o sr. Antonio. B 2709

CARTOMANTE BAHIANA

Tambem faz tratamento de ventre das senhoras; rua do Lavradio n. 178, sobrado. J 2680

Clinica de molestias dos olhos, ouvidos, garganta e nariz

Dr. Lima Bittencourt

Ex-interno da clinica de molestias dos olhos, da Faculdade de Medicina da Bahia, e das demais clinicas do Hospital de Santa Casa de Misericordia da mesma cidade. Consultorio apparelhado para sua especialidade. Consultas das 3 ás 6 da tarde. Consultas gratis: Rodrigo Silva n. 26, telephone 5.647, Central.

(1081 S) J

OURO

Compra-se ouro, prata, brilhante, platina, joias usadas e cautelas das casas de penhores e do Monte de Soccorro, á rua Uruguayana n. 202. J 2746

MME. MARCELLE

Cartomante — Tendo trabalhado em Londres, Berlim e Moscow onde adquiriu grande pratica sobre occultismo, faz trabalhos para o bem estar, assim como regula negocios mal succedidos, etc. Fala inglez, allemão, russo e portuguez. Avenida Passos 11, sob., defronte ao theatro S. Pedro. 1981 J

MOVEIS DE IMBUYA

Vende-se com quatro mezes apenas de uso uma sala de visitas, um dormitorio e uma sala de jantar, de estylo luxo, e das principaes fabricas. Trata-se á rua C. Bomfim, 484. J 2756

IMPOTENCIA!

Attesto que empreguei as gottas JUNIPERUS PAULISTANUS, com excellentes resultados em doentes de fraqueza genital e impotencia viril. *Dr. Augusto de M. Costallat.* Vidro 5$, pelo Correio 6$. Pedidos a SAMASO, á r. Senador Euzebio 123 — Rio.

DIGESTOL

Unico especifico que cura digestões difficeis, azias, enjôos do mar e da gravidez. Drogaria Rodrigues, Gonçalves Dias, 59, e Granado & C., Primeiro de Março n. 14. J. M. Pacheco, Andradas 43; Pharmacia Simas, á praça Tiradentes n. 9; pharmacia Monteiro, r. Visconde Rio Branco 51. Vidro 3$000; pelo Correio, 3$000.

CARTOMANTE E CHIROMANTE ESTRANGEIRO

Trabalha com quatro baralhos de cartas e pelas linhas das mãos faz quaesquer trabalhos, une os desunidos e faz reinar a paz nos lares das familias. Unico na America do Sul, que, por meio de uma consulta nocturna, descobre um segredo por mais difficil que seja. Trabalha ha dez annos no Rio de Janeiro, onde se tornou muito conhecido pelos acertos e bons trabalhos já feitos. Mora na praça da Republica ha quatro annos e sempre satisfez a pessoa mais exigente. Possue as verdadeiras pedras de Siva, vindas directamente de Jerusalem, poderoso talisman conhecido no Brasil. Consultas, das 9 da manhã ás 7 1/2 da noite, na praça da Republica numero 84 e de 7 1/2 ás 9 horas, na Avenida Gomes Freire n. 6, sobrado.

Praça da Republica n. 84
(J 642)

"URUCU"

Compra-se semente de Urucú, qualquer quantidade. Cartas propostas para O. Gozzoli — Caixa postal 1.357, ou pessoalmente á rua do Ouvidor n. 22, 1º andar.

"DYSPEPSIAS"

"Digerino" Approvado pela Inspectoria de Saude Publica, é o mais saboroso e infallivel medicamento vegetal que cura o estomago — Dyspepsias, Fraqueza e dôres de estomago, Digestão difficil, Falta de appetite, Enjôos, Cura a molestia conservando a saude. A' venda nas pharmacias e drogarias, Assembléa 34 e Sete de Setembro 81. Vidro 2$500.

COOPERATIVA MILITAR DO BRASIL

Pergunta innocente:

Como é que o escovado do Xixi conseguiu figurar nas duas chapas?... — *Juno...* (S 713

Applicações gratuitas

De 606 e 914, injecções mercuriaes ou quaesquer outras. Curativos, consultas e chamados a domicilio gratis a qualquer hora, sómente na Pharmacia Vera, da rua S. Francisco Xavier 138—Tel. 594, Villa.

OURO

Compra-se ouro, brilhantes e joias usadas, na rua Sete de Setembro n. 112, "Joalheria Diamantina".

Unica casa que compra pelo seu justo valor. J 2181

JOCKEY-CLUB

Programma official da 22ª corrida a realizar-se
Em 14 de Novembro de 1915

Grande Premio PRADO FLUMINENSE

Classico CRIADORES

O primeiro pareo será realisado ás 12 e 40

1º pareo — CLASSICO CRIADORES— 1.450 metros — Premio: 5:000$ — Animaes nacionaes de 3 annos sem victoria em grande premio ou classico.

1	Estilhaço	51	kilos
2	Triumpho II	22	»
3	Estilete	54	»
»	Escopeta	52	»
4	Mysterioso	54	»
»	Houri	53	»
»	Pitangueira	51	»
5	Lyrio	53	»
»	Verbena	51	»
6	Escoleta	49	»
7	Iceberg	49	»

2º pareo — DR. PHILIPPE CALDAS — 1.450 metros — Premio 1:500$000 — Animaes nacionaes sem mais de uma victoria neste anno

1	Conquistadora	53	kilos
2	Dictadura	53	»
3	Dynamite	53	»
4	Yago	51	»
5	Guaporé II	51	»
6	Le Voilà	48	»

3º pareo — DR. JOSE' CALMON — 1.450 metros — Premio 1:800 — Animaes de 2 e 3 annos sem victoria.

1	Majestic	53	kilos
2	Davies	53	»
3	Pontet Canet	52	»
4	Libe.	51	»
5	Betsy	50	»
6	Naila	50	»
7	Francia	50	»
8	Alliado	49	»
9	Miss Linda	48	»
10	Barcelona	48	»

4º pareo — RAPHAEL DE BARROS— 1.600 metros — Premio: 1:500$ — Animaes sem victoria neste anno e grande premio ou classico.

1	Desir	53	kilos
2	Ada	53	»
3	Boulanger II	53	»
4	Flameng	53	»
5	Vesuviana	52	»
6	Minas Geraes	51	»
7	Yvonette	49	»

5º pareo — BARÃO DA VISTA ALEGRE — 2.000 metros — Premio: 1:600$ — Animaes de 3 e 4 annos sem victoria em grande premio.

1	Pierrot III	51	kilos
2	Samaritano	50	»
3	Make Money	49	»
4	Zeli	49	»
5	Soneto	48	»

6º pareo — BARÃO DE PIRACICABA — 2.000 metros — Premio: 2:000$— Animaes de qualquer paiz.

1	On Ko	53	kilos
2	Zingaro	53	»
3	Campo Alegre II	53	»

7º pareo —GRANDE PREMIO PRADO FLUMINENSE — 1.720 metros — Premio: 6:000$ — Animaes europeus de 2 annos e platinos de 3.

1	SCAMPE	57	kilos
»	ORNATINHO	52	»
2	VANDERBILT III	55	»
»	KALKO	55	»
3	BUENOS AIRES II	55	»
4	FRU LGO II	55	»
5	MARVELLOUS	55	»
6	ASSEGUA'	53	»
7	MEDUZA II	53	»
»	INSIGNIA	53	»
»	MONT ROSE	5[illegible]	»
8	DAVID	52	»
9	KALIXTRO	52	»
10	ENVER PACHA'	52	»
11	NAIDA	51	»

8º pareo — DR. PAULA MACHADO — 1.500 metros — Premio: 1:500$ e um objecto de arte offerecido pelo sr. Coronel Linneu de Paula Machado — Animaes sem victoria em grande premio ou classico.

1	Mogy Guassu'	53	»
2	Saxtam Bau	53	»
3	Helios	53	»
4	Heredia	53	»
5	Lord Canning	53	»
6	Make Money	51	»
7	Jandyra V.	51	»

Rio de Janeiro, 10 de Novembro de 1915

A Directoria de Corridas

Loteria de S. Paulo

Garantida pelo Governo do Estado
Extracções bi-semanaes
Quinta-feira, 18 do corrente
50:000$000
Por 4$500
Segunda-feira, 22 do corrente
20:000$000
Por 1$800
Quinta-feira, 30 de dezembro
Grande e extraordinaria loteria de fim do anno
200:000$000
em 2 premios de 100:000$
Por 9$000
Bilhetes á venda em todas as casas lotericas do Estado.

CREANÇA PARA CRIAR

Senhora, moça, estrangeira, distincta, aceita uma creança para criar com seu leite, que é novo e bom, podendo ser examinado em qualquer laboratorio. Preços modicos. Carta a caixa deste jornal a F. M. B. J. 2396.

DOENÇAS DOS RINS — CIRURGIA GERAL

DR. von DOELLINGER DA GRAÇA, do Hospital de Beneficencia Portugueza. Exames e tratamento com a luz, destas doenças *Gonorrhéas, estreitamentos e suas complicações.* Cura radical das hernias.

INSTALLAÇÕES MODERNAS em sua clinica, Avenida Mem de Sá 10 (sobrado), Lapa — 11 ás 12 e 3 1/2. Teleph. 4.810, Central.

MANTEIGA VIRGEM

Pasteurizada (reclame), kilo a 4$400. — Ouvidor, 149.
LEITERIA PALMYRA
R 2666

CASA MOBILADA

Aluga-se á familia de tratamento, a da rua Buarque de Macedo n. 6, póde ser visitada do meio-dia ás 3 horas; trata-se na rua Gonçalves Dias n. 40, Casa Viuva Henry. (J. 1483)

AOS SRS. DENTISTAS

Compra-se uma cadeira usada, em bom estado. Cartas para este jornal, a M. B. (J. 2364)

398

ANCIOSO ESPERO RESPOSTA.
QUASI
J (2658)

ESCADA DE PEROBA

Vende-se uma de volta, nova, com 21 degráos; na rua do Theatro 13. (B. 1381)

CASA GATO

faz PONTO A JOUR PICOTS. *Bordados*, RECORTES, BOTÕES e *Plissés*, em todos os tecidos e por todo preço, á rua do THEATRO, 27. Especialidade em botões á fantasia. S 1149

CASA

Compra-se uma, em centro de terreno, de construcção nova, com duas salas, tres quartos e mais dependencias, em as ruas transversaes do Conde de Bomfim, Haddock Lobo, Mariz e Barros e adjacencias. Negocio serio, não se admittindo intermediario. Cartas com todos os detalhes a Guimarães, rua de S. Francisco Xavier 102. (B 2087)

Metaes velhos e residuos

Compra-se qualquer quantidade e por bons preços, metaes velhos, lã de carneiro, crina animal, trapos e toda a sorte de residuos industriaes, á rua da Alfandega 110, loja.

SENHORES FAZENDEIROS

Deseja-se arrendar uma fazendola ou sitio com varzeas proprias para cultura e em logar salubre; informações á rua Pirassinunga n. 37, a L. B. R. 2331.

MALAS

Quem quizer comprar malas boas e baratas, só na "Madrilenha" — Marechal Floriano 140

MOBILIARIO

Vende-se em estylo moderno um "chic" dormitorio claro, uma original sala de jantar e uma elegante sala de visitas; vende-se junto ou separado. Rua Senador Dantas 45, terreo. (J. 2373)

CASA MOBILADA

Aluga-se uma, por modico preço, em Copacabana, para pequena familia de tratamento; trata-se na mesma rua no n. 817. (R [illegible])

Syphilis, Gonorrhéas, tratamento seguro e

garantido a 40$ e 50$000 mensaes pagos em duas prestações, Dr. Luiz Augusto Pinto, esp. vias urinarias, cirurgia em geral. Garante a cura radical das hernias inguinaes, hydroceles, etc. Consultas, 2 ás 4. Praça Tiradentes, 48 (Largo do Rocio). R. 2792.

LOMBRIGAS

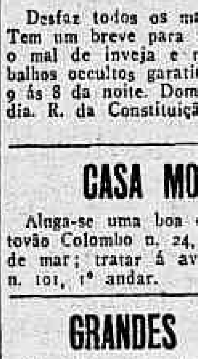

São expedidas com o LICOR DAS CREANÇAS (Tanaceto composto), do dr. Monte Godinho, approvado pela Directoria Geral de Saude Publica e Assistencia Publica do Estado do Rio.

E' o melhor remedio contra as lombrigas e molestias devidas á vermes. E' infallivel e não se altera. E' de gosto agradavel, não exige dieta nem purgantes. Não é venenoso, não irrita os intestinos. E' tão bom que é muito receitado pelos medicos. Drogaria do Povo, rua de S. José n. 61, e em todas as drogarias.

PHARMACIA

Vende-se uma bem localisada e bastante afreguezada. Trata-se com o sr. Leitão, na Avenida Central n. 90, 1º andar. (S 1441)

GUARDA-LIVROS

Um que dispõe de algumas horas, aceita escriptas avulsas; recado a A. L., nesta redacção. J. 2137.

"CARTOMANTE AFRICANO"

Desfaz todos os males de feitiçarias. Tem um breve para felicidade e retira o mal de inveja e má olhadura. Trabalhos occultos garantidos. Cons. 2$, das 9 ás 8 da noite. Domingos até ao meio dia. R. da Constituição 15, sobrado. (M 2469)

CASA MOBILADA

Aluga-se uma boa casa á rua Christovão Colombo n. 24, perto dos banhos de mar; tratar á avenida Rio Branco n. 101, 1º andar. 8032

GRANDES SALÕES

Completamente reformados, alugam-se os sobrados do predio da rua do Hospicio, esquina de Uruguayana, optimos para escriptorios de companhias, clubs ou commerciaes. Trata-se no Parc Royal, á qualquer hora, com Pedro Nunes.

A CASA MUNIZ

Aluga-se por 70$000 um magnifico e amplo escriptorio, á rua do Ouvidor n. 71, 1º andar.

PHARMACIA

Vende-se uma, em boas condições afreguezada, com moradia para familia; informações á rua Uruguayana, 122. J. 1831.

CALÇADO

Precisa-se de um official para machina de apontar; á rua de São Christovão n. 552. R. 2250.

PREDIO

Vende-se um bom predio, situado na rua 24 de Maio, entre as estações do Rocha e Riachuelo, com accommodações para familia de tratamento, no centro de grande terreno e entrada ao lado para automovel. Trata-se com o sr. Freire á rua da Candelaria n. 26, das 12 ás 16 horas.

CURA DA TUBERCULOSE

DR. A. DANTAS DE QUEIROZ

Modernos methodos de tratamento medico e cirurgico, conforme a melhor indicação. Consultas, das 8 ás 11 da manhã. Rua Uruguayana n. 43. (B 3280)

PEQUENOS ANNUNCIOS

VENDAS EM LEILÃO

J. Lages
ESCRIPTORIO E ARMAZEM, RUA DO HOSPICIO N. 85
Telephone n. 1.901
HOJE, SABBADO, 13, á 1 hora:
Leilão de moveis á rua do Hospicio n. 85.

IMPLORANDO A CARIDADE

Por intermedio desta redacção, appellam para a caridade publica, as seguintes senhoras:

VIUVA ANNA DO AMARAL, cêga, e além disso doente e sem ninguem para sua companhia, recolhida a um quarto;
VIUVA ANGELA PECORARO, com 85 annos de edade, completamente cêga e paralytica;
VIUVA AMANCIA, com 68 annos de edade, quasi cêga;
ANNA EMILIA ROSA, pobre velhinha, viuva, com 70 annos de edade;
ELVIRA DE CARVALHO, pobre, cêga sem amparo de familia;
FRANCISCA DA CONCEIÇÃO BARROS, cêga de ambos os olhos e aleijada;
JOAQUIM FERREIRA CHAVES, entrevado, sem recursos;
VIUVA LUIZA, com oito filhos menores;
VIUVA MARIA EUGENIA, pobre velha sem o menor recurso para a sua subsistencia;
SENHORA ENTREVADA, da rua Senhor de Mattosinhos, 34, doente, impossibilitada de trabalhar, tendo duas filhas, tendo uma tuberculosa;
VIUVA SOARES, velha, sem poder trabalhar.
VIUVA SANTOS, com 68 annos de edade, gravemente doente de molestia incuravel;
THEREZA, pobre ceguinha sem auxilio de ninguem.

AMAS SECCAS E DE LEITE

PRECISA-SE de uma menina de 11 a 13 annos, para tomar conta de uma creança e serviços leves; paga-se 15$000, casa e comida; á rua Visconde de Sapucahy n 166. (2261 A)

PRECISA-SE de uma mocinha para ama secca. Rua 8 de Dezembro 118. (2507 A) B

PRECISA-SE de uma ama secca e para serviços leves; rua Taylor n. 20 — Lapa. (2342 C) R

COZINHEIROS E COZINHEIRAS

ALUGA-SE uma cozinheira, para casa de familia, á rua da Alfandega n. 236, sobrado. (2471B) S

ALUGA-SE uma boa cozinheira para casa de familia ou pensão, não dorme no aluguel; na rua Bella Vista n. 82, estação do Engenho Novo. (2321 M) R

ALUGA-SE uma perfeita cozinheira; trata-se na rua Alzira Brandão n. 41. (2176 L) J

ALUGA-SE uma senhora, para cozinhar o trivial; a tratar, rua D. Anna Mascarenhas n. 16. (2356 C) R

ALUGAM-SE boas cozinheiras e arrumadeiras, com caderneta, sem commissão; pedidos ao tel. 293 Central; avenida Gomes Freire 21. (2295 C) R

PRECISA-SE de uma cozinheira á rua Tonelleros, 86, Copacabana. (2674 B) J

PRECISA-SE para Petropolis de uma boa cozinheira; trata-se na rua São Luiz Gonzaga 56, sobrado (junto á escola). (2601 B) R

PRECISA-SE de uma boa cozinheira, que durma no emprego; á rua Barão de Mesquita n. 506—Andarahy. (2234B)M

PRECISA-SE de uma boa cozinheira; no largo da Carioca n. 11, 1º andar. (2391 B) J

Vesti vossos Filhos no Paraiso das Crianças Rua 7 n. 134

CREADOS E CREADAS

ALUGA-SE, por 20$, uma mocinha, de 14 annos, para ama secca e serviços leves; rua General Camara 124, sob. (2768C)R

ALUGA-SE uma moça italiana, para arrumar ou coferar pratica no serviço; dá boas referencias da conducta; rua Senador Vergueiro 208. (2615 C) R

ALUGA-SE uma lavadeira e engommadeira de lustro, para casa de familia de tratamento, para roupa de homem e de senhora; na rua Parahyba n. 64, perto da praça da Bandeira. (2641C) M

PRECISA-SE de uma copeira e arrumadeira que durma no aluguel, na rua Menna Barreto 40, Botafogo. (3504 C) J

PARA O ESTOMAGO E INTESTINOS E' UM REMEDIO SEM EGUAL
Guaranesia

PRECISA-SE de uma empregada para serviço de casal. Rua Cardoso Marinho 31, casa 6, Praia Formosa. (2584 C) R

PRECISA-SE de uma criada para cozinhar e mais serviços, na Avenida Rio Branco 242, 2º andar. (2580 C) R

PRECISA-SE de uma creada portugueza, para todo serviço; casa de familia; avenida Gomes Freire n. 102. (2464 C) M

PRECISA-SE de uma creada para serviços leves, de casa de familia; rua Bento Lisboa n. 93. (2461 C) M

PRECISA-SE de uma creada para todo serviço de um casal; prefere-se de meia edade, que durma na casa dos patrões, e sem compromissos; na rua Boa Vista n. 42 — Rio das Pedras — Suburbios. (1275 C) R

PRECISA-SE de uma creada para um casal sem filhos, que cozinhe, lave e engomme e mais serviços; rua do Mattoso n. 37. (2235 B) M

Vesti vossos Filhos no Paraiso das Crianças Rua 7 n. 134

EMPREGOS DIVERSOS

ALUGA-SE uma moça portugueza para copeira ou arrumadeira, dá-se fiança de sua conducta; tratar na rua de S. Clemente n. 85. (2384 L) J

AGENTES com pratica de associações, seguros, cooperativas, etc. precisa-se para importante estabelecimento, a rua Machado Coelho 119. (Largo do Estacio). (1381 S) J

ALUGA-SE uma senhora de côr para arrumadeira de casa de familia de tratamento; trata-se na rua Barão de Mesquita n. 127, casa n. 12. Dorme no aluguel. (2126 L) R

ALUGA-SE um perfeito copeiro para casa de familia, apresenta optimas informações de si. Dirijam-se por favor, á rua Navarro n. 150, Catumby. (2251 C) R

COSTUREIRAS — Precisam-se nas officinas da Casa Colombo, de perfeitas costureiras, para roupas de meninos. Não se acceitam aprendizes. (D)

PRECISA-SE de um marceneiro que entenda de caixa e cepo de piano; praça da Republica n. 46. (1980 D) J

PRECISA-SE empregar um rapaz, para aprendiz de barbeiro, não faz questão de ordenado, o que quer é aprender o officio; cartas para a estrada da Penha, 785, ao sr. Altamiro. (1594 D)R

PRECISA-SE de agentes para associação Auxiliadora Medica; rua dos Andradas n. 85. Paga-se ordenado e commissão; porém só se acceita pessoa com pratica de agenciar e de conducta affiançada. (3801 D) S

PRECISA-SE de uma perfeita copeira, que seja portugueza e que tenha de 25 annos para cima. Rua Haddock Lobo n. 48. (1871 C) R

PRECISA-SE de uma empregada, de preferencia portugueza, que durma no aluguel e com boas referencias, para todo o serviço em casa de um casal sem filhos, de tratamento, menos lavar e engommar. A tratar á rua Marechal Hermes n. 44 — Botafogo, de 12 horas em deante. (2377 C) R

PRECISA-SE de uma boa costureira de roupa branca, que faça preguinhos á mão; na rua da Assembléa 83. (2402 D) R

PRECISA-SE de cigarreiros para papel, dá-se fumo para fóra; rua Maurity n. 23. (2166 D) J

PRECISA-SE de um empregado que possa dar boas referencias de seu proceder, para vendagem de doces finos. Convém que saiba ler e escrever. Paga-se bem. Cartas a esta redacção, com as iniciaes A. J. (2355 D) R

PRECISA-SE de uma empregada para arrumadeira e passadeira; á rua 24 de Maio n. 315. (2362 C) J

PRECISA-SE de um bom pintor de liso; á rua Francisco Muratori n. 31. (2403 D) J

PRECISA-SE de encunhadores e macaqueiros; trata-se na pedreira da rua Deodoro, em Nictheroy. (2616 D) R

PRECISA-SE de uma empregada para casa de um casal, que faça todo o serviço e não durma no domicilio. Trata-se na rua Paysandú 156. (2252 D) J

PRECISA-SE de um menino de 10 a 11 annos, para serviços leves em casa de familia. Rua dos Andradas 44. (

UM rapaz sério, dando fiança de sua conducta, deseja encontrar collocação num consultorio medico ou em casa de familia, para recados ou tomar conta da casa. Trata-se na rua Pereira Nunes n. 79. (2266 S)

BLUSAS DE CREPE DA CHINA

A "Aguia de Ouro", 169, Ouvidor, expõe um artigo de grande sensação pela extrema modicidade do seu preço.

BLUSAS DE CREPE DA CHINA

modelo simples, mas de muita elegancia, confecção franceza, nas côres moda azul, rosa, cereja e marinho, por preço que quasi não paga só a fazenda
21$000 !

Continua a grande venda de gollas de fino nanzouck bordadas a mão, desde
1$800 !

CINTOS de verniz a 1$000 e 1$500.

Casas e commodos, centro

ALUGA-SE o sobrado da rua Frei Caneca n. 46; chaves na loja. (1966E)J

ALUGAM-SE, na rua Senador Dantas 93 e 52, um quarto e uma sala de frente, em casa nova e com luz electrica. (2251 E) S

ALUGA-SE um grande salão, na rua Sachet 4, esquina da rua Sete de Setembro; trata-se na casa de frutas do mesmo predio. (2030 E) R

ALUGAM-SE bons commodos bem mobilados a moços do commercio; na avenida Mem de Sá 64. (2136 E) B

ALUGA-SE, em casa de familia, um quarto sem mobilia, com ou sem pensão, e acceitam-se pensionistas de mesa; na rua Th. Ottoni 93, 2º andar. (2377 E) J

ALUGA-SE a loja da rua Senhor dos Passos 156, por 90$; as chaves no 130, defronte. (2346 E) R

ALUGA-SE um quarto, em casa de um casal sem filhos, na rua de S. José n. 31, 2º andar. (2407 E) J

ALUGAM-SE, a moças de tratamento, salas com pensão; na avenida Gomes Freire 92, pensão. (2455 E) M

ALUGA-SE uma sala de frente, em casa familia, a pessoas sérias; na rua Senador Dantas 23. (2432 E) R

ALUGA-SE um quarto muito arejado, e uma sala de frente, com tres sacadas para a rua; na rua Marechal Floriano 140. (2449 E) M

ALUGA-SE a frente do 1º andar da rua da Alfandega n. 122, proprio para escriptorio ou atelier; trata-se na loja. (2447 E) M

ALUGA-SE em casa de distincta familia, proximo á avenida Central, confortaveis quartos e salas, com sacadas de frente para duas ruas, mobilados e com pensão, a senhores de tratamento ou a casal; na rua Rodrigo Silva n. 6, 2º andar. (2474E)M

ALUGA-SE bom quarto de frente, com janellas para a rua da Assembléa, á rua da Misericordia n. 6, 1º andar. (2481E)M

ALUGA-SE uma sala de frente com duas sacadas, para escriptorio ou moços solteiros, 1º andar, para medico; na rua do Carmo n. 41. (2395 E) J

ALUGA-SE o 2º andar da rua da Carioca n. 26; trata-se na loja. (2290E)J

ALUGAM-SE sala e quarto excellentes, em casa inteiramente nova; na rua Paulo Frontin n. 47, perto de Mem de Sá. (2383 E) J

ALUGA-SE boa sala de frente, a pessoas decentes; na rua Treze de Maio n. 37, casa de familia. (2374 E) J

ALUGA-SE o sobrado da rua dos Invalidos n. 150, com boas accommodações para familia. Trata-se na rua do Lavradio n. 73, botequim. (1483 E) R

ALUGA-SE esplendido commodo de frente, em casa de familia, no 1º andar da rua Acre n. 122, esquina da rua Marechal Floriano. (2255 E) J

ALUGA-SE perto da avenida Rio Branco, uma sala bem mobilada, tem telephone e luz electrica, á rua Nova 150, em frente ao theatro Phenix. (1482E)

ALUGA-SE um quarto a rapaz; na rua Frei Caneca 26, sobrado. (2310 E) R

ALUGA-SE na praça da Republica 189, bons quartos, a moço solteiro. 2295E) J

ALUGAM-SE bons e arejados commodos; na rua Dr. Joaquim Silva n. 87. (1843 E)

ALUGA-SE por contrato o vasto armazem do largo da Carioca n. 11; trata-se no 1º andar. (1841 E) J

ALUGA-SE um consultorio dentario, funccionando tres dias na semana e dois escriptorios, bem regulares, tudo á rua da Assembléa n. 37, sobrado. (2387E) J

ALUGA-SE um bom quarto de frente, a moços do commercio; na rua dos Andradas n. 36. (1780 E) J

ALUGA-SE o 2º andar do predio á rua Primeiro de Março n. 8, com cinco quartos, duas salas, cozinha, banheiro e luz electrica; para tratar nas lojas. (2401E) J

ALUGA-SE o grande predio da rua do Hospicio 158, altos e baixos, por 420$; chaves no sobrado do mesmo. (2010 E) J

ALUGA-SE a casa da rua Coronel Pedro Alves 135, com grandes accommodações, quintal luz electrica, etc.; trata-se com Moreira, Uruguayana 60. (1986 E) J

ALUGA-SE a casa n. 267, sobrado da rua do Riachuelo, com dois quartos, duas salas, dependencias e luz electrica. Aberta para ver das 10 ás 12 e das 2 ás 6. (2259 E) R

ALUGA-SE, na rua da Assembléa n. 47, sobrado uma boa sala, com duas sacadas de frente e gabinete com sacada e mais um espaçoso e arejado commodo. (1937 E) J

ALUGAM-SE na Avenida Central n. 15, sobrado, Pensão Mineira, magnificas salas e quartos de frente, elegantemente mobilados, e com pensão, para uma pessoa 100$ á 150$; para duas 200$ a 260$000. (J1814) E

ALUGAM-SE salas de frente, com boas commodidades, com installação electrica, a 70$ e 80$; na rua da Assembléa n. 13 sobrado. (2739 E) J

ALUGA-SE o 2º andar da rua Uruguayana 144, perto da rua do Hospicio. (J 2800) E

ALUGA-SE uma casa para familia; na rua Barão de S. Felix n. 47; trata-se no mesmo. (2629E) M

ALUGA-SE um esplendido quarto, a um casal sem filhos, com direito á casa toda. O logar é muito socegado; na rua Visconde do Rio Branco n. 61-A, casa n. 7. (2636 E) R

ALUGA-SE o sobrado da rua da Alfandega n. 234; as chaves na loja. (2623 E) R

ALUGAM-SE uma sala de frente, espaçosa e quartos com ou sem mobilia, a casaes decentes ou cavalheiros. Tem luz electrica, telephone e banheiro; na rua da Constituição n. 18, proxima de Ourives. Preço modico. (2318 E) J

ALUGA-SE a senhores de tratamento, uma ou duas salas de frente luxuosamente mobiladas; na rua do Riachuelo 10. (2508 E) D

ALUGA-SE a cavalheiro ou a senhora séria e protegida, sala de frente, com todas as commodidades, casa de familia; na praça Mauá n. 67, 1º andar. (2666E) B

ALUGA-SE o predio sito á rua do Hospicio n. 234, inteiramente reformado e constando de loja e sobrado. As chaves acham-se á rua Visconde de Inhaúma 59, onde se trata, da 1 ás 3 horas da tarde. (1123 E) J

ALUGAM-SE os dois predios sitos á rua General Camara ns. 263 e 265, ainda em reconstrucção e constando de dois sobrados e um vasto armazem. Trata-se á rua Visconde de Inhaúma n. 59, da 1 ás 3 horas da tarde. (1243 E) J

ALUGA-SE o 2º andar do predio á rua do Rosario n. 115, proprio para atelier ou familia. Trata-se na loja. (2683E) D

ALUGA-SE o armazem sito á praça Teixeira de Freitas n. 10, antigo largo de S. Domingos, com frente tambem para a rua de S. Pedro; as chaves estão no sobrado respectivo e trata-se na rua Visconde de Itaborahy n. 8. Tambem se aluga todo o predio. (2577 E) B

ALUGAM-SE dois bons quartos, com pensão, á rua da Assembléa n. 58, 2º andar, casa de familia, para rapazes empregados no commercio. (2657 E) J

ALUGA-SE um excellente quarto com pensão, a dois rapazes, em casa de familia. Rua Larga 115. (2778 E) J

ALUGA-SE um bom quarto com ou sem mobilia; na avenida Passos n. 44. (2774 E) J

ALUGA-SE na rua S. Bento 30, 2º andar, esquina da Avenida Rio Branco, quarto com pensão, com ou sem mobilia, a casal ou cavalheiro, casa de familia. (J 2742) E

ALUGA-SE, na Villa Internacional, á rua General Caldwell 206, uma casa com dois quartos, duas salas, bom quintal, etc.; trata-se na casa XX da referida villa. (2763 E) R

ALUGA-SE bom quarto, com ou sem pensão, a um moço do commercio, casa boa e de familia; na rua Maranguape n. 36, 1º andar, Lapa. (2753 E) J

ALUGAM-SE boas salas para escriptorios, á rua da Quitanda n. 165. (4278 E) J

ALUGA-SE o armazem da rua da Candelaria n. 97; trata-se na rua da Quitanda n. 165. (2749 E) J

ALUGA-SE um esplendido quarto, a tres ou quatro rapazes do commercio, casal massagista, desenhista, lições, modista de chapéos, colleteira; aluguel razoavel, a pessoa séria, com ou sem pensão; na rua da Assembléa n. 117, 2º andar, em casa de pequena familia. (2750 E) J

ALUGA-SE o armazem com boa armação, e electricidade; na rua dos Andradas n. 64; trata-se no Fluminense Hotel, praça da Republica 207. (2744 E) J

ALUGA-SE o predio á rua dos Andradas n. 119, sobrado, com seis quartos e duas salas, por 200$; chaves na loja e trata-se na Comp. de Administração Garantida, á rua da Quitanda n. 68. (2574 E) J

ALUGA-SE o sobrado da rua dos Ourives 105, para familia. (1967 E) J

ALUGA-SE um lindo gabinete de frente, com sacada e boa alcova, tendo todo o conforto, em casa de familia; um grande commodo bem arejado por 30$ mensaes; rua Silva Manoel n. 130, sob. (2731 E)J

ALUGA-SE o sobrado da rua do Lavradio 103 junto ou separado. (2693E) A

ALUGA-SE um escriptorio com 2 sacadas; Uruguayana n. 122. (2697 E) A

ALUGAM-SE duas esplendidas salas, no 1º andar do predio da avenida Rio Branco n. 85, esquina da rua da Alfandega, trata-se no armazem. (1936 E) J

ALUGA-SE um escriptorio, no 1º andar da rua do Hospicio 38, esquina da rua Quitanda; trata-se na loja — Papelaria Brasil. (1935 E) J

ALUGA-SE o importante e novo armazem da rua do Rosario n. 105; trata-se no mesmo; tem sete annos de contrato. (1951 E) J

ALUGA-SE o magnifico 2º andar do predio da rua Uruguayana n. 7, pintado recentemente. (1974E) J

ALUGAM-SE bons commodos com janella e electricidade, para moços solteiros, de 35$ e 40$; na rua de S. Pedro n. 145. (1972 E) J

ALUGA-SE uma sala com duas janellas de frente, em casa de familia, a pessoa séria; na rua do Riachuelo n. 265, 1º andar. (1983 E) J

ALUGA-SE o sobrado da rua Pharoux n. 6; as chaves estão na rua Clapp 5. (2174 E) J

ALUGA-SE o 1º andar da casa da rua General Camara n. 238, pintado de novo, luz electrica e fogão a gaz. (2201E)M

ALUGA-SE um bom quarto, no predio da rua Primeiro de Março 145; trata-se no armazem. (2227 E) M

ALUGA-SE, em casa de familia, uma boa sala de frente; na rua do Riachuelo 19. (2228 F) R

ALUGAM-SE sala de frente e quarto, proprios para uma officina ou casal sem filhos; na rua Marechal Floriano Peixoto n. 133. (2232E)

ALUGA-SE uma boa casa, na rua Barão de S. Felix n. 101; trata-se na mesma rua 97, casa L. (1879 E) S

ALUGAM-SE bons quartos, arejados, a pessoas sérias, preços modicos; na rua da Quitanda 196. (2209 E) R

ALUGA-SE um quarto, mobilado, com todo o conforto, na avenida Gomes Freire n. 137. (1840 E) S

ALUGA-SE o sobrado da rua General Camara n. 258, com seis quartos e duas salas, cozinha, banheiro e terraço; trata-se na loja. (1912 E) R

ALUGA-SE o armazem do predio da rua General Camara n. 234; as chaves estão no n. 263 e trata-se na rua Carioca n. 14, loja. ((1732 E) J

ALUGAM-SE bons quartos bem arejados, com janellas, com electricidade, só para homens ou casal sem filhos, em casa de todo respeito; no sobrado da rua General Pedro (antiga S. Diogo n. 423). (1790 E) B

ALUGA-SE um quarto com pensão, a pessoa de tratamento e fornece comida a empregados do commercio. Hospicio 103, 2º andar. (483 E) J

ALUGA-SE, com ou sem contrato, por preço modico, o armazem da rua Senador Euzebio n. 538. Trata-se no lado, na padaria com o sr. Lopes. (941E) B

ALUGAM-SE quartos com pensão, desde 85$ para cima e dá-se optima pensão, a 50$ por mez, sómente a pessoas decentes. Quitanda, 21, 1º andar. E

ALUGA-SE um bom predio na rua da Prainha n. 3 (perto da rua Marechal Floriano) com armazem proprio para negocio e sobrado com todas as commodidades para morada da familia; para tratar na rua dos Ourives n. 94. (Só se aluga todo o predio). (1589 E)

ALUGAM-SE bons e arejados quartos e salas, com pensão, para uma pessoa de 120$ a 140$, para duas de 200$ a 250$. Avenida Central 23, sobrado. (1645E)B

ALUGAM-SE commodos espaçosos, muito arejados, em predio novo e de esquina, todos com janellas para a rua, em frente á estação Central; rua Senador Pompeu 240. (E1593)R

ALUGA-SE o sobrado n. 353 da rua do Senado; a chave está na avenida Rio Branco 125 4º andar. E

ALUGA-SE a casa da rua Francisco Muratori n. 33, está aberta; trata-se á rua do Hospicio 23, loja. (1888 E) S

ALUGA-SE por 60$, um escriptorio, á rua Ouvidor 108, com luz electrica e telephone gratis. (465 E) S

ALUGAM-SE bons quartos com pensão; na rua do Rosario 72. (1058 E) J

ALUGA-SE em casa de familia um bom quarto para moço do commercio; na rua General Caldwell 165. (1468E)M

ALUGA-SE o sobrado da rua de S. Pedro n. 273, com duas salas, tres quartos e mais dependencias, por preço modico; trata-se na Secretaria da Irmanadde de N. S. Mão dos Homens á rua da Alfandega n. 54. E

ALUGA-SE por 55$ uma casa com dois quartos, duas salas, cozinha, pequeno quintal todo independente; avenida Farah. Rua José Clemente 84 (praia de S. Christovão); trata-se na rua Senhor dos Passos 216. N. B. O aluguel foi reduzido 30 por cento. (643 E) J

ALUGA-SE na rua do Senado n. 53, sobrado, uma boa sala de frente e um bom quarto. (2813 E) J

ALUGA-SE, 450$, o grande predio da rua Silva Manoel 58, para familia de tratamento; aberto, para ver, de 1 ás 12 e 2 ás 5 h. (2817 E) J

ALUGA-SE o predio n. 34 da rua Theophilo Ottoni tendo tres andares, sendo dois proprios para familia e um para escriptorio, bom armazem; as chaves no mesmo e trata-se na avenida Rio Branco 102, com David & C. (2583 E) J

ALUGA-SE o magnifico predio á rua Constante Jardim n. 5, perto da rua Monte Alegre, com 3 quartos, 2 salas e mais dependencias, vista para o mar. As chaves no armazem da rua Aurea 26 e trata-se na rua S. Pedro 58. F

ALUGA-SE, por 180$, o sobrado da rua do Riachuelo 408; trata-se na rua da Alfandega 12, Peixoto & C. (1971 F) J

BLENOSAN
Injecção anti-blenorrhagica
Dep. Uruguayana, 208
PREÇO . . . 3$000

ALUGA-SE o magnifico predio da rua Petropolis n. 95 (Santa Thereza), com optimas accommodações para familia de tratamento; as chaves estão na casa da esquina, rua Monte Alegre n. 482, onde se trata. (2745 F) M

GRATIS

Rico e feliz é ou será aquelle que conhece o «Supplemento illustrado» do **MENSAGEIRO DA FORTUNA**, onde são explicados os meios, ao alcance de toda pessoa intelligente, para obter o bem-estar, o conforto, a saúde, uma posição social invejavel, emfim. Revela o que fazer para ser amado, vencer todas as difficuldades e embaraços da vida, fazer bons negocios, ganhar ao jogo, obter bons empregos, curar por meio de magnetismo, obter a sympathia dos que têm dinheiro e impôr vossa vontade aos demais. **DA'-SE GRATIS** e envia-se pelo Correio para toda a parte. Escreva para o **Sr. Aristoteles Italia—Rua Senhor dos Passos, 98 e Rua General Caldwell, 289 — Caixa Postal 604 — Capital Federal.** J 2777

ALUGAM-SE uma boa sala, um quarto e gabinete, tudo de frente de rua, com vista para a avenida Rio Branco; na rua Evaristo da Veiga n. 18, em casa de familia. (2799 E) J

ALUGA-SE, 100$, a casa 9, baixo, da ladeira do Castro, junto á Riachuelo; 2 quartos, sala, dependencias, quartos, luz electrica; chaves Silva Manoel 58, de 10 ás 12 e 2 ás 5 h. (2818 E) J

ALUGA-SE um esplendido quarto a rapazes solteiros, aluguel barato; na rua da Alfandega 198, sobrado. (2801 E) J

Vesti vossos Filhos no Paraiso das Crianças Rua 7 n. 134

LAPA E SANTA THEREZA

ALUGA-SE um grande armazem por 150$ mensaes, com armação e balcão; na rua da Lapa 49. (J 5702) F

ALUGA-SE, em casa de distincta familia, á rua Carvalho Monteiro n. 56, uma sala de frente, mobilada, com pensão. (2329 F) R

ALUGAM-SE quartos mobilados, para moços solteiros ou casal sem filhos; rua do Rezende n. 104. (994 F)R

ALUGAM-SE dois quartos, optimamente mobilados, á casal sem filhos ou moços solteiros, casa de familia; rua Rezende 89. (2311 F) R

ALUGAM-SE bons commodos de frente, a moços solteiros; na rua do Rezende 203. (2305 F) R

ALUGA-SE, em casa de familia, um bom quarto, arejado, com ou sem pensão; av. Gomes Freire 58, sob. (2350 F) R

ALUGA-SE um bom sobrado á rua Moraes e Valle 28, Lapa; 160$ mensaes, chaves no mesmo. (2339 F) R

ALUGA-SE, 135$, casa, 4 quartos, 2 salas com terreno, luz electrica e gaz; rua Monte Alegre 382; chaves 384; trata-se com Almeida, Ouvidor 82. (2973 F) J

ALUGA-SE um bom sobrado, com tres quartos, duas salas e mais dependencias; na avenida Mem de Sá 134. (2315 F) R

Cattete, Laranjeiras, Botafogo e Gavea

ALUGA-SE parte do magnifico predio, sito á rua Pedro Americo n. 217, com boas accommodações para familia de tratamento; tem bom banheiro, jardim, electricidade; preço modico; trata-se na Fundição S. Pedro, com o sr. Omar. (1380 G) B

ALUGA-SE o predio n. 13 da rua Paulino Fernandes, com tres quartos, duas salas e mais dependencias e jardim ao lado; as chaves estão no armazem proximo e trata-se na avenida Rio Branco 102, com David & C. (2580 G) J

ALUGA-SE o predio n. 71 da rua das Palmeiras, com quatro quartos, duas salas e mais dependencias; as chaves estão na rua Voluntarios n. 271, loja de ferragens; trata-se na avenida Rio Branco 102, com David & C. (2591 G) J

ALUGA-SE, por 102$ mensaes, a casa III da rua Laranjeiras 285; trata-se na rua Hospicio 85, 1º andar, das 15 ás 17 h. (2694 G) A

ALUGA-SE o predio da rua D. Marcianna 110, por 130$, com 3 quartos e 2 salas; chaves no n. 110-A; trata-se na Companhia de Administração Garantida, á rua da Quitanda n. 68. (2672 G) J

ALUGAM-SE uma boa sala de frente e um quarto espaçoso, em casa de familia socegada; á rua Voluntarios da Patria 429. (1412 G) R

ALUGAM-SE bons quartos, com janellas, á rua Real Grandeza 18, Botafogo. (2293 G) J

DR. A. HYGINO
Operações, Hernias, Vias urinarias, hydrocele, Molestias de senhoras. Tumores dos seios e do ventre. Das Fac. de Paris e Rio. Cir. da Santa Casa; S. José n. 69. R. Bomfim 835. Tel. 909, V.

ALUGA-SE o sobrado da casa á rua Barão do Ladario (antiga das Marrecas) n. 48, com tres quartos, duas salas, despensa, área com tanque para lavar, tem fogão a gaz, electricidade, etc.; as chaves acham-se na loja, á rua da Carioca n. 19, onde póde tratar. (2198 F) J

ALUGA-SE uma boa casa com dois quartos, duas salas, cozinha, e quintal; na rua das Neves n. 49, por 65$; as chaves no n. 47-A. Paula Mattos. (2175 F) J

ALUGA-SE um pequeno sobrado, na rua do Curvello; a chave está na estação do Curvello, onde se trata; aluguel 90$000. (2629 F) B

ALUGA-SE, em casa de uma senhora só, optima sala para descansar; informa-se na rua da Gloria 102, sob. (1348 F)

OS QUE SOFFREM DO ESTOMAGO DEVEM USAR
Guaranesia

ALUGA-SE casa familia rodeada jardim uma sala mobilada senhor distincto e um commodo, por 25$; Rezende 198, esquina Riachuelo. (2609 F) R

ALUGA-SE o sobrado novo da rua José de Alencar n. 30, ladeira de Paula Mattos, com luz electrica, tres quartos, duas salas, etc.; as chaves estão no mesmo predio; trata-se na rua Carvalho de Sá 56. (2626 F) B

ALUGAM-SE bons commodos, a 40$, 50$ e 45$; boa sala de frente e quarto por 90$; na rua dos Arcos 26, 1º andar predio novo; trata-se avenida Rio Branco n. 155, casa Mensageiro. (2641 F)B

ALUGA-SE o 1º andar da rua Curvello 77, Santa Thereza, tendo 3 quaros, sala, cozinha, quintal e um porão habitavel. (2671 F) J

ALUGA-SE, por 250$, a excellente casa da rua de Santo Amaro n. 85, para familia numerosa; tem 2 salas, saleta e seis quartos, porão e outras dependencias, além de gaz, electricidade, agua em abundancia e pomar com arvores fructiferas. A chave está na casa de quitanda, em frente. Trata-se á rua Senador Corrêa 15 ou Luiz de Camões 16. Tel. 2.604, Norte. G

ALUGA-SE um bom quarto, á rua do Cattete n. 1; para rapaz solteiro. (1931 G) J

ALUGA-SE, por 90$, a casa da rua D. Polyxena 76; trata-se na rua da Alfandega 12, Peixoto & C. (1969 G) J

ALUGA-SE um esplendido sobrado á rua D. Carlos I n. 103, com quatro quartos, duas grandes salas, cozinha tanque e grande quintal, gaz e electricidade; trata-se na loja. (2153 J) J

ALUGA-SE a casa da rua Benjamin Constant 162, com jardim, varanda, 3 quartos, 2 salas, cozinha, banheiro com agua quente e fria, área com W.-C. e tanque, electricidade, etc.; as chaves no vizinho; trata-se á rua da Quitanda 136; aluguel 162$000. (2817 G) J

ALUGA-SE, perto da avenida Beira-mar, no Flamengo, o confortavel predio n. 41 da rua Buarque de Macedo de sobrado, com porão habitavel e pequeno quintal; as chaves, por obsequio, no n. 43. (2118G)R

ALUGA-SE, por 190$ a casa da rua Paulino Fernandes n. 19; trata-se na rua da Alfandega n. 12, Peixoto & C. (1970 G) J

ALUGA-SE o novo predio, com todos os requisitos hygienicos, tendo seis quartos e mais dependencias, electricidade, aquecedor e fogão a gaz, na rua Paulino Fernandes n. 25; trata-se na rua Bambina n. 84, ou casa Viuva Henry rua Gonçalves Dias n. 40. (2365 G)J

ALUGA-SE um bom quarto de frente, com luz electrica, mobilado ou não em casa de familia socegada; rua Corrêa Dutra 78. (1411 G) J

DROGARIA
Granado & Filhos
Drogas muito novas dos mais afamados fabricantes a
Preços baratissimos
RUA URUGUAYANA, 91

ALUGAM-SE quartos, com pensão, bem mobilados, com todo o conforto, casa nova e bonita vista para o mar; praia do Russell 74, ladeira da Gloria 111, pertence á mesma casa. (2601 F) J

ALUGA-SE um quarto a um casal ou a rapaz solteiro, com ou sem pensão; rua Curvello 77, Santa Thereza. (2671 F)J

ALUGA-SE o confortavel predio assobradado da rua Silva Manoel n. 107 com quatro quartos, duas salas e demais dependencias; as chaves estão no beco da Lapa dos Mercadores n. 12, onde se trata. 1381 F)

ALUGA-SE um sobrado, com luz electrica e um terraço que dá vista para o mar; aluguel barato; á rua Moraes e Valle n. 30, Lapa. (2770 F) R

ALUGA-SE um magnifico quarto, na ladeira de Santa Thereza n. 45 onde se trata. (2726 F) M

ALUGA-SE a magnifica casa da rua Macedo Sobrinho n. 74, com boas accommodações para familia; as chaves estão na casa n. 70; trata-se na avenida Rio Branco n. 144 ,2º andar Casa Jannuzzi. (2727 F) M

ALUGA-SE o predio n. 34 da rua Progresso, Paula Mattos, com accommodações para familia de tratamento, jardim na frente, bom quintal e bonita vista; as chaves na mesma e trata-se na avenida Rio Branco 102, com David & C. (2588F)J

ALUGA-SE a casa da rua do Rezende n. 49, com quatro salas de frente e um quarto, entre a avenida Gomes Freire e Invalidos. (2311 F) J

ALUGAM-SE casas com sala, quarto e cozinha, tanque e grande terreno, preço 50$; rua Frei Caneca 356. (2812F) J

ALUGA-SE, em Santa Thereza, por 26$, uma sala; tem logar para lavar; rua Ermelinda 163, bonde Paula Mattos. (1281 F) R

ALUGAM-SE aposentos mobilados, a moços solteiros e pessoas de tratamento; tem telephone, banhos quentes ou frios; na rua do Passeio n. 70. (1819 F) S

ALUGA-SE o predio 56, á rua Moura Brasil; as chaves no 58, Laranjeiras. (2282 G)

ALUGA-SE um apartamento, mobilado, com toda hygiene e com forte vista para o mar, banho quente e frio, casa de uma senhora só; ver e tratar, á rua do Cattete 304. (2372 G) J

ALUGA-SE uma boa casa, nova, com 2 salas, 4 quartos, idem para creados, banheiro de chuveiro e de immersão com agua quente e fria, e todas as commodidades sanitarias, gaz, luz electrica em todos os quartos, em avenida moderna e socegada; Voluntarios da Patria 83; chaves no n. 1. (2260 G) J

ALUGA-SE, a casal ou a uma senhora de tratamento, em casa de familia distincta uma grande sala e um bom quarto, tendo um regular terraço; estes aposentos são completamente independentes; tem agua e gaz; querendo fornece-se pensão; para ver e tratar, á rua Guanabara 49. (2353G)R

ALUGA-SE uma casa com dois quartos, duas salas, cozinha, etc., na avenida Peniches, praça Duque de Caxias 54; as chaves por favor, no armazem; trata-se na rua Carvalho de Sá 62. (2344 G) R

ALUGA-SE a casa da rua D. Marianna n. 121; trata-se no n. 117; aluguel 125$. Botafogo. (2333 G) R

ALUGA-SE um bom aposento, mobilado, proprio para solteiro, com vista para o mar, luz electrica, boa pensão e defronte dos banhos de mar; na praia do Russell 192. (2047 G) B

ALUGA-SE, por 70$, a casa da rua Assis Bueno 12; trata-se na rua da Alfandega 12, Peixoto & C. (1970 G) J

ALUGA-SE a casa n. 6 da rua Maria Eugenia n. 77, tendo dois quartos, duas salas e mais dependencias; as chaves estão na padaria do canto da mesma rua e do Humaytá; trata-se na avenida Rio Branco 102, com David & C. (2586 G) J

ALUGA-SE, por 40$, a casa da rua da Passagem n. 73-III; trata-se na rua da Alfandega n. 12, Peixoto & C. (1970 G)J

ALUGA-SE por preço reduzido, com ou sem moveis, e com ou sem pensão, lindas salas, aposentos novos, tratamento de 1ª ordem grande chacara a familias, e cavalheiros, rua Cattete n. 176. Telephone 2008. (1592 G) B

ALUGA-SE uma boa sala muito decente, pintada e forrada de novo, a um casal, a tres moços do commercio, tem tanque para lavar e cozinha; na rua D. Marcianna n. 159. (2622 G) M

ALUGAM-SE para familias de tratamento, os predios da rua Real Grandeza n. 33 e 41 VII com 5 quartos, 2 salas, 2 banheiros, sendo 1 com aquecedor á gaz, cozinha, despensa, 2 sanitarios, quintal, luz electrica, etc, para ver e tratar com os srs. Gaio Martins, na mesma rua, esquina de S. Clemente n. 355, armazem. (1521 N) J

ALUGA-SE uma boa sala de frente, mobilada com quatro janellas para o jardim e um bom quarto mobilado, em casa de familia, a cavalheiro de tratamento, casa nova, mobilia nova, banhos quentes e frios, luz electrica, telephone e jardim na frente; na rua Dr. Corrêa Dutra 168. (2834 G) J

ALUGA-SE o predio n. 44 da rua Retiro Guanabara, Laranjeiras, com magnificas accommodações. Para informações na rua Soares Cabral 63. (1481) G

ALUGAM-SE magnificas casas na Avenida D. Luiza, na rua Euphrosina Corrêa 41, proximo ao largo do Machado, pela rua Carvalho de Sá; podendo ser vistas á qualquer hora; trata-se com o encarregado. (1889 G) S

ALUGAM-SE uma sala e um quarto independente, para moços ou casal, em casa de familia; rua Bento Lisboa 87, sob. (2288 G)

ALUGAM-SE, a moços solteiros, magnificos e independentes commodos, no confortavel Avenida Commercio, na rua Christovão Colombo 38, Cattete, proximo ao largo do Machado; para tratar, á qualquer hora, com o encarregado na mesma. (1480 G) J

AOS DOENTES

Cura radical da gonorrhéa chronica ou recente, em ambos os sexos e em poucos dias, por processos modernos, sem dôr; **garante-se o tratamento.** Como tambem **impotencia, cancro syphilitico**, darthros, eczemas, feridas, ulceras, etc. Pagamento após a cura. Consultas diarias das 8 ás 12 e das 2 ás 8. — **Avenida Mem de Sá 115.** (J 592

ALUGA-SE, por 180$, um predio, em centro de terreno, com cinco quartos, duas salas, jardim, luz electrica e gaz, banheiro, etc.; rua D. Romana n. 76; as chaves no 78. (1410 G) J

ALUGA-SE, com ou sem mobilia, a casa da rua das Palmeiras n. 77, Botafogo, tendo cinco quartos no sobrado e tres no quintal, com todo o conforto, para familia de tratamento; sem mobilia 300$ e com mobilia 430$; telephone n. 4.349 Central. (2492 G)

ALUGAM-SE tres esplendidas casas recentemente construidas, com todo o conforto para grande e pequena familia de tratamento, sendo uma á rua Real Grandeza n. 328, com sete quartos, ricas installações, etc., para 300$, outra á rua General Polydoro 194, luxuosamente, acabada com oito quartos, grande quintal e jardim, de 400$ e uma outra á rua Delphim 104, muito confortavel, completamente nova, para 200$; estão abertas das 7 ás 7 da noite. (1404 G) R

ALUGAM-SE duas boas casas com duas salas, tres quartos, etc., á travessa da Lagos ns. 16 e 18 (rua D. Carlota). As chaves estão com o encarregado das obras ao lado e trata-se na rua Primeiro de Março n. 9, sobrado. (1283 G) J

ALUGA-SE uma boa casa, á rua da Passagem n. 80, com porão habitavel e outras commodidades, proximo á praia de Botafogo; aluguel razoavel; trata-se com R. Machado, na mesma rua 28, loja de louças. (2131 G) B

ALUGA-SE na rua General Severiano n. 100, boas casas com grandes accommodações e electricidade, a 100$; informa-se no armazem 108. (1159G) R

ALUGA-SE o predio da rua Duque de Caxias n. 18, por 100$, tendo tres quartos, duas salas e mais dependencias. (2178 G) J

ALUGA-SE em casa de familia, proximo aos banhos de mar, linda sala de frente, com ou sem pensão, á rua Silveira Martins 149, Cattete. (2241 G) M

ALUGA-SE uma sala de frente, por 60$ e um quarto de frente 40$, e outro 50$, sem mobilia, em casa nova de familia; Paysandú 170. G

ALUGA-SE a excellente casa, situada em centro do terreno, com 20 metros de largura por 122 de fundos, á rua General Polydoro n. 130 (Botafogo), completamente reformada, com 7 quartos, 2 salas, copa, despensa, cozinha com fogão a gaz e de lenha, banheiro com aquecedor etc.; installação completa de gaz e luz electrica em toda a casa e com morada independente para criados. Para ver e tratar, na mesma, das 10 ás 18 horas. (1833 G)S

ALUGA-SE um bom quarto de frente, bem mobilado, a pessoa de tratamento, á rua Conselheiro Bento Lisboa, entrada pela rua Tavares Bastos n. 30, Cattete. (1833 G) S

ALUGAM-SE um ou dois quartos de frente, bem mobilados, com pensão; na praia do Russell n. 96, a casaes ou a cavalheiros de tratamento. (1895 G) R

ALUGA-SE por preço modico, uma esplendida casa nova, muito fresca, recentemente mobilada, e com todo conforto, moderno, tendo jardim e grande quintal; á rua Visconde Caravellas 32, Botafogo. (1541 G) J

ALUGAM-SE os predios com tres pavimentos proprios para pensão á rua da Gloria ns. 6, 10 e 12. As chaves no n. 8. Trata-se na rua da Quitanda n. 153. G

ALUGAM-SE boas casas novas, com tres quartos, duas salas e mais dependencias, gaz, electricidade e todo o conforto, perto do collegio S. Ignacio, á rua S. Clemente 250. Preços reduzidos. G

ALUGA-SE na rua D. Maria Angelica, proximo á rua Jardim Botanico casas a 70$, e 90$ e um armazem por 150$; trata-se na avenida n. 9, casa VII. (1160G)R

ALUGA-SE por 45$ em casa de familia, um quarto de frente, mobilado, com gaz e roupa de cama; na rua D. Carlos I antiga Santo Amaro n. 94. Cattete. (2810 G) J

ALUGAM-SE perto dos banhos do mar, bella sala e quartos, mobilados, a preços muito reduzidos, um quarto para duas pessoas com pensão confortavel desde 200$ mensaes, luz electrica, telephone, etc. Pensão Familiar. Praça José de Alencar 14, Cattete. (J1390) G

ALUGA-SE um sobrado perto do palacio do Cattete n. 210, tres quartos, duas grandes salas e luz, a funccionar. (1666 G) J

ALUGA-SE o sobrado da rua do Cattete n. 281 pintado e forrado de novo, tendo duas salas, cinco quartos, despensa, banheiro, cozinha e bom quintal, luz electrica; as chaves estão na pharmacia. (2531G)M

ALUGA-SE uma casa, com dois quartos e uma sala, cozinha, tanque, um bom deposito d'agua e uma área; aluguel 60$; rua Cardoso Junior 280, casa II. (2602 G) R

ALUGAM-SE, a um casal, um quarto e uma sala, tanque e cozinha independente, com luz electrica; o aluguel é 45$; rua Cardoso Junior n. 280, casa II. (2603 C)R

ALUGAM-SE os confortaveis predios das ruas Carvalho de Sá n. 36, e Euphrasia Corrêa n. 15; as chaves estão no n. 8, e trata-se na rua do Hospicio n. 25, loja. (2588 G) R

ALUGA-SE uma grande e arejada sala de frente, com 3 janellas, em casa de familia a moços solteiros; á rua do Cattete n. 180. (2511 G) B

ALUGA-SE uma boa casa por 180$000; na rua Moraes e Valle 6. As chaves estão na casa de chopps; trata-se na rua da Quitanda 151. F

ALUGA-SE, em casa de familia pequena um bom quarto, com serventia para um casal ou duas senhoras sérias; na rua D. Marianna 137, casa 4. Botafogo. (2662 G) J

ALUGA-SE, em conta, um bom quarto, com janella para jardim em Botafogo, em casa de familia respeitavel, a uma pessoa nas mesmas condições; carta na redacção desta folha, com as iniciaes X. Z. (2652 G) J

ALUGA-SE parte do magnifico predio, sito á rua Pedro Americo n. 217, com boas accommodações para familia de tratamento: tem bom banheiro, jardim, electricidade; preço modico; trata-se na Fundição S. Pedro, com o sr. Omar. (B 1380) G

ALUGAM-SE uma bonita sala de frente e mais dois quartos de frente; preço barato; rua do Cattete 3. (2500 G) J

ALUGA-SE por 500$ excellente predio no Cattete, com cinco quartos e todo conforto moderno; informa-se na rua Sachet n. 3, 2º andar. (2620 G) M

ALUGA-SE o predio da rua Emilia Guimarães, por 90$ mensaes. As chaves no armazem de fronte. Trata-se na rua de São Pedro n. 151. G

ALUGA-SE metade de uma casa com electricidade, por 50$; na rua General Bruce n. 93-A, casa 1. (2713 G) B

ALUGA-SE o predio á rua Marquez de Olinda n. 41-I, por 60$; chaves no local e trata-se na Comp. de Administração Garantida, á rua da Quitanda n. 68. (2576 G) J

ALUGA-SE uma boa casa á rua Voluntarios da Patria 91; as chaves no n. 103. Trata-se no Banco do Minho, rua da Quitanda n. 151. G

ALUGA-SE o predio á rua Bento Lisboa n. 90, com tres quartos e duas salas, por 180$; chaves no n. 67 e trata-se na Comp. de Administração Garantida, á rua da Quitanda n. 68. (2577 G) J

PÓ DE ARROZ "DORA"
Medicinal, adherente e perfumado
Lata 2$000. Pelo Correio 2$500
Perfumaria ORLANDO RANGEL

ALUGA-SE o predio da travessa de Sorocaba n. 73, com tres quartos, duas salas, copa, cozinha e quintal. As chaves estão na rua Voluntarios da Patria 397 e trata-se na rua da Alfandega n. 65. (2703 G) D

ALUGA-SE em casa de familia, bella sala de frente, com pensão; na rua do Cattete n. 287, largo do Machado. (2743 G) J

ALUGA-SE a casa da rua D. Marianna n. 121; trata-se no n. 117; aluguel 125$. Botafogo. G

ALUGA-SE o predio á rua Real Grandeza 31, com 2 quartos e 2 salas, etc.; com illuminação electrica. As chaves no n. 29. Preço 100$000. Trata-se no Banco do Minho, rua da Quitanda 151. G

SALA e quarto, frente de rua, alugam-se em casa de familia de respeito, casa com todo o conforto. Carvalho de Sá 28. (R2604) G

Vesti vossos Filhos no Paraiso das Crianças Rua 7 n. 134

Leme, Copacabana, Ipanema e Leblon

ALUGA-SE boa casa, em Copacabana, com quatro quartos, tres salas, banheiro e cozinha a gaz, electricidade; na rua da Egrejinha; trata-se na rua da Alfandega n. 30, 2º andar. (1147 H) J

ALUGAM-SE boas casas na Villa Mimi, á rua Barroso 67, Copacabana, com 2 e 3 quartos, 2 salas e mais dependencias; as chaves estão no n. 73, e trata-se na mesma ou á rua da Alfandega 122. (2023 H) R

ALUGA-SE a casa da rua Barroso 244, Copacabana; chaves na venda proxima. (1968 H) J

ALUGA-SE ou vende-se um predio construcção boa, 3 quartos, 2 salas, e mais dependencias; trata-se com o sr. Alves, padaria das familias, á rua 20 de Novembro n. 94, Ipanema, póde ser visto a qualquer hora . (1600 H) J

ALUGA-SE, por 120$, a casa n. 14 da rua Marinho, Copacabana; as chaves estão na rua da Egrejinha n. 32, pharmacia, e trata-se na rua Marechal Floriano 15, loja. (2732 H) J

ALUGA-SE por 350$ a casa da avenida Atlantica 830; trata-se na rua da Alfandega 12, Peixoto & C. (2706 H) B

ALUGAM-SE dois aposentos bem mobilados com pensão, em casa de familia suissa, com bella vista, defronte dos banhos do mar, a casaes ou cavalheiros de tratamento: na praia do Russell 96.

ALUGA-SE, em Copacabana, o predio da rua Barata Ribeiro n. 195, com 3 grandes quartos 2 salas, etc.; preço 200$; as chaves estão no n. 214. venda. (2638 H) B

ALUGA-SE, por 142$, uma casa, no Leme, á rua Buarque 43; as chaves estão na pharmacia. (2690 H) R

ALUGA-SE o confortavel predio assobradado da rua Valladares n. 207, Ipanema, com tres quartos, duas salas e demais dependencias; as chaves estão no beco da Lapa dos Mercadores n. 12, onde se trata. (1380 H)

ALUGA-SE, á avenida Atlantica 1053, confortavel e elegante casa, de um só pavimento, propria para familia de tratamento no melhor ponto para banhos de mar, tendo: sala de visitas, sala de jantar e duas magnificas varandas, com linda vista para o mar, quatro quartos espaçosos e um menor, excellente quarto de banho, jardim etc. ;chaves na mesma. (2755H) J

ALUGA-SE para familia de tratamento, confortavel casa mobilada, com todas as commodidades, bello panorama, etc., por 5 mezes; na rua da Egrejinha 49, Copacabana. (J 2692) H

Vesti vossos Filhos no Paraiso das Crianças Rua 7 n. 134

Saude, Praia Formosa e Mangue

ALUGA-SE o predio do becco das Escadinhas n. 54, serve para duas familias, entradas independentes; as chaves estão no visinho no pé e trata-se na rua Senhor dos Passos n. 130. (2194 I) R

ALUGA-SE uma casinha, com 4 commodos e quintal; aluguel 61$; na rua da America n. 139-A; trata-se no Morro da Providencia n. 101. (2085 I) J

ALUGAM-SE sala e quarto a casal sem filhos, ou duas senhoras; na rua do Livramento 170, loja. (2096 I) J

ALUGA-SE, com ou sem contrato, por preço modico, o armazem da rua Senador Euzebio 538. Trata-se na padaria, ao lado, com o sr. Lopes. I

ALUGA-SE uma casa para pequena familia, á rua Visconde de Itauna numero 203, (só a familia). (1728 I) J

DOIS CALICES DESTE PODEROSO ANTI-ACIDO EVITAM AS MAIS GRAVES DOENÇAS
Guaranesia

ALUGA-SE, por 160$, o sobrado da rua Visconde de Itauna n. 285; trata-se na rua da Alfandega n. 12. Peixoto & C. (1970 I) J

ALUGA-SE, por 100$, a casa da rua da Gambôa n. 269; trata-se na rua da Alfandega 12, Peixoto & C. (1970 I) J

ALUGAM-SE, por 50$, cazinhas, com quarto, sala e cozinha; na rua Senador Euzebio 184; informa-se na loja pegado. (2322 I)

ALUGAM-SE a 50$, 55$ e 60$, tres grandes casas com duas sacadas e cozinha, a casaes ou cavalheiros; na rua Visconde de Itauna n. 53, sobrado. (1838 I)S

ALUGA-SE, por preço barato, uma boa casa, com dois quartos, duas salas e bom quintal; na rua Cardoso Marinho, Praia Formosa; informa-se na rua Santo Christo n. 151, escriptorio. (1413 I)

ALUGA-SE, por preço barato, uma boa casa, com dois quartos, duas salas e bom quintal; na rua Cardoso Marinho, Praia Formosa; informa-se na rua Santo Christo n. 151, escriptorio. (1414 I)

ALUGA-SE, por preço barato, uma boa casa, com dois quartos, duas salas, bom quintal e electricidade; na rua Cardoso Marinho, Praia Formosa; informa-se na rua Santo Christo n. 151, escriptorio. (1416 I)

CARTAS de fianças para casas, mais barato que noutra parte; rua General Camara 124, sobrado. (2444S) M

ALUGA-SE a casa n. 10, da rua Miguel de Frias, com excellentes accommodações, gaz, e electricidade. (M 2765) I

ALUGA-SE, por 150$, o magnifico sobrado da rua Benedicto Hyppolito, 198, com duas salas, tres quartos e mais dependencias; chaves na casa I do n. 196, e trata-se á rua Barão de Itapagipe 65. (2649 I) R

ALUGA-SE um predio, com 2 salas, 2 quartos, etc., por 112$ mensaes; na rua D. Julia n. 25; a chave está no armazem da esquina da rua S. Martinho, e trata-se na rua Uruguayana 130, loja. (2625 I) R

ALUGA-SE o predio n. 187 da rua da Saude, tendo no sobrado tres quartos, duas salas, quarto para creados, cozinha, banheiro, e quintal e no terreo um armazem, muito claro e arejado, proprio para negocio. As chaves estão no armazem junto e trata-se á avenida Rio Branco n. 102, com David & C. (2590 I) J

Catumby, Estacio e Rio Comprido

ALUGA-SE a casa da rua Valença 136 as chaves ao lado; trata-se á rua General Camara 115, sobrado, das 3 ás 5 da tarde. (2415 J) J

ALUGA-SE uma casa nova, assobradada, com duas salas, dois quartos, jardim na frente, grande quintal e mais dependencias, luz electrica, por 110$; na rua Dr. Costa Ferraz n. 6, Rio Comprido. (2454 J) R

ALUGA-SE, por 100$, o predio terreo, com electricidade, da rua Dr. Rodrigo dos Santos n. 85, em Machado Coelho; as chaves no n. 76. (2355 J) R

ALUGA-SE, por 30$, adeantados, um quarto de frente, a casal sem filhos, com direito á sala de jantar; rua dos Prazeres 41, casa II. (2291 J) J

ALUGA-SE um palacete, no melhor ponto do Andarahy, com 5 quartos, 3 salas, copa, cozinha, banheiro tudo em azulejo branco; preço 150$; trata-se na rua Leopoldo 73, venda. (2285 J) J

ALUGA-SE, em casa de um casal, um quarto a um casal ou a uma senhora só; na rua Dr. Carmo Netto 208. (2491 J) R

ALUGAM-SE commodos, de 25$ a 35$; na rua S. Diniz n. 18, a moços e casaes. (2303 J) R

Infallivel nas GONORRHÉAS
BLENOSAN
Dep. Uruguayana, 208
PREÇO . . . 3$000

ALUGA-SE o predio da rua Dr. Aristides Lobo 169; as chaves estão no 161; trata-se, de 1 ás 3 horas á rua da Carioca 10, restaurante. (2312 J) R

ALUGA-SE por 90$ o predio da rua Itapirú n. 164; as chaves estão no 245, venda e tratar na rua dos Coqueiros n. 64. (2433 J) M

ALUGA-SE a casa á rua Visconde de Jequitinhonha n. 39, proximo ao largo do Rio Comprido, com duas salas, dois quartos e demais dependencias. As chaves estão no n. 33 da mesma rua. (2466J) M

ALUGA-SE, por 110$, a casa n. 3 da rua Nova S. Leopoldo, primeiro, proximo á rua Conselheiro Pereira Franco; a chave está no botequim; trata-se com Mello & François, praça do Commercio I. (2080 J)J

ALUGA-SE uma boa e esplendida casa com 2 boas e espaçosas salas, 2 bons e grandes quartos, uma despensa, tanque de immersão, grande quintal luz electrica, etc.; á rua Affonso Cavalcanti n. 193; as chaves estão no n. 193, por favor e lá mesmo se trata; bonde de 100 réis; canto da rua Miguel de Frias. (2118 J) B

ALUGAM-SE magnificos commodos a casaes sem filhos, cavalheiros ou senhoras de bons costumes, na esplendida casa da rua Aristides Lobo n. 237, Rio Comprido, servida por diversas linhas de bondes de cem réis. A casa tem um grande terreno proprio para recreio dos seus moradores. Trata-se no mesmo predio com o sr. Oliveira. J

ALUGA-SE, por 180$ mensaes, o predio da rua Dr. Maia Lacerda n. 77 (Estacio de Sá); pode ser visitado; trata-se na rua do Ouvidor 55, das 2 ás 4 h. (2133 J) B

ALUGA-SE a casa da rua D. Minervina 38; trata-se na rua Dr. Maia Lacerda 83. (2123 J) R

ALUGA-SE, por 132$, o sobrado novo, da rua Itapirú 130-A; trata-se no 184. (1348 J) J

ALUGA-SE um predio, á rua Eleone de Almeida 35 (Catumby); trata-se na rua Catumby 105. (1813 J) J

SOFFREIS DO ESTOMAGO DOS INTESTINOS E DO CORAÇÃO? USAE A
Guaranesia

ALUGA-SE por 80$, sómente, a confortavel casa II da rua Santa Alexandrina 104, com 2 bons quartos, 2 boas salas, cozinha, W.-C., banheiro, área e tanque de lavagem, tudo com electricidade e proximo do ponto de 100 rs.; chaves na casa III, e trata-se no n. 117 da mesma rua. (1964 J) J

ALUGA-SE a 100$ o sobrado 105, da rua S. Carlos, Estacio, chaves no armazem em frente; trata-se á rua dos Ourives n. 38, das 3 ás 5 horas. (1567 J) J

ALUGAM-SE boas casas pintadas de novo quintal e todo necessario para familia; na rua Visconde de Sapucahy n. 310. (1070 J) J

ALUGA-SE, a 100$, o sobrado 105, da rua S. Carlos, Estacio; chaves no armazem, em frente; trata-se á rua dos Ourives 38 das 3 ás 5 horas. J

ALUGAM-SE excellentes commodos independentes, a preços muito modicos, á rua Paula Ramos n. 2, bonde de Santa Alexandrina. (1916 J) B

ALUGA-SE um bom commodo mobilado, com luz electrica, telephone e todo o conforto. A cavalheiro ou casal; na rua de Santa Alexandrina n. 122, proximo ao largo do Rio Comprido. (1864J) J

ALUGAM-SE as boas casas da rua Barão de Petropolis n. 120 e travessa Barão de Petropolis n. 4. Tratam-se na avenida Rio Branco ns. 99 e 101, loja. (1848 J) B

ALUGA-SE por 250$ a esplendida casa á rua de Santa Alexandrina n. 124, com nove grandes quartos, tres salões, copa, cozinha, grande quintal jardim, etc; chave no n. 123, onde se trata. Telephone 1773, Vila. (1845 J) B

ALUGA-SE uma boa casa por 91$, com dois quartos, duas salas, cozinha, quintal e luz electrica, W. C., dentro; na rua Visconde de Jequitinhonha n. 36, a chave está na esquina da rua da Estrella 34, venda. Rio Comprido. (2195 J) S

ALUGAM-SE bons quartos muito arejados, luz electrica, grande quintal e muita agua; preço, de 20$ a 30$; rua Bispo n. 104. (4030 J) R

ALUGA-SE uma casa nova, por 90$; tem cozinha, quintal, dois quartos, duas salas, luz electrica; avenida, casa 6; as chaves estão na 1ª casa; rua Itapirú 407. (2737 J) J

ALUGA-SE, por 200$ mensaes, a casa n. 98 da rua Barão de Petropolis, Rio Comprido; tem 4 quartos, 2 salas, copa, despensa, banheiro, quintal e é illuminada a luz electrica; bonde á porta; as chaves estão no n. 90. (1218 J) J

ALUGA-SE por 70$, a casa 12 da rua Gonçalves; 2 salas, 2 quartos; as chaves estão no n. 5. (2619 J) S

ALUGA-SE por preço modico, a senhor ou casal sem filhos, um bom quarto limpo e arejado, tendo jardim ao lado, luz electrica, banheiro e todas as commodidades; na rua Itapirú n. 219, casa de pequena familia. (2747J) J

ALUGA-SE, com ou sem mobilia, a casa da rua das Palmeiras n. 77, Botafogo: tendo cinco quartos no sobrado e tres no quintal, com todo o conforto, para familia de tratamento; sem mobilia 300$ e com mobilia 430$; telephone n. 4.349, Central. (2741 G) J

ALUGA-SE, para familia de tratamento, o predio da rua Barão de Itapagipe n. 255, com 4 quartos, 2 salas e mais dependencias; para ver, por favor, no n. 253, alto; trata-se na rua da Alfandega n. 66, com o sr. Carvalho. (2752 J)R

ALUGAM-SE sala, quarto e cozinha, em casa de familia; aluguel 40$; tratar na rua Vista Alegre n. 19, Catumby. (2409 J) J

ALUGA-SE, por 90$, a casa da rua Itapirú 309, tendo luz electrica; a tratar no 307, onde estão as chaves. (2624 J)R

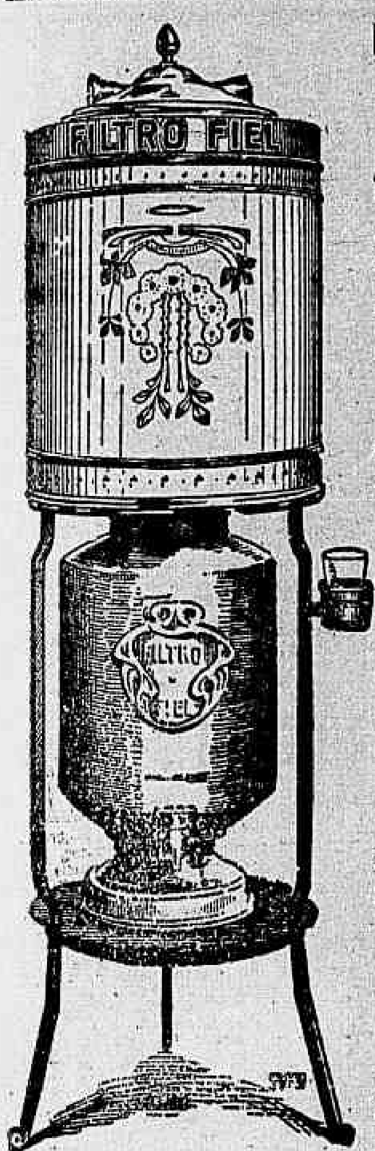

Quereis preservar a vossa saude contra a impureza das aguas?...

QUEREIS AGUA PURA E SEMPRE FRESCA?...

Quereis um filtro pratico, hygienico e de filtração abundante?...

PROCURAE O FAMOSO

Filtro FIEL

A' venda nas mais importantes casas de louças e ferragens, especialmente:

CASA VIANNA — Ouvidor n. 50 — Telephone 1268.
CASA LIMOGES — Avenida Rio Branco n. 120.
AGOSTINHO FERREIRA & IRMÃO — Rua 1° de Março 19—Tel. 17.
J. FERRER & C. — Rua da Quitanda n. 51 — Telephone C. 1026.
ALBERTO DE ALMEIDA & C. — Avenida Rio Branco n. 99.
RICARDO AUGUSTO BIATO—Rua dos Andradas n. 79.
BARBOSA & MELLO — Rua do Hospicio n. 154.
CASA FIEL — Rua 24 de Maio 162 — Telephone V. 41.

PARA VENDA A' PRESTAÇÕES

Na fabrica—J. R. NUNES—Rua 24 de Maio, 162 — Telephone, Villa, 41 — OU CASA FIEL:

J. FERRER & C.
RUA DA QUITANDA N. 51
Telephone, 1026, Central

Remette-se para qualquer ponto do Brasil devidamente embalado, recebendo a importancia em VALE POSTAL.

Pedidos a J. R. NUNES

ALUGA-SE, por 230$, a casa da rua da Estrella 59 tendo sete quartos e mais dependencias; as chaves estão no armazem, e trata-se na rua Sachet n. 7, sobrado. (2660 J) J

ALUGAM-SE os predios terreos, com electricidade da rua Dr. Rodrigo dos Santos ns. 72 e 77, em Machado Coelho; as chaves no n. 76. (2676 J) J

Haddock Lobo e Tijuca

ALUGA-SE o predio á rua Valparaiso n. 28, Conde de Bomfim, com duas salas, tres quartos, banheiro e mais dependencias, com gaz e electricidade, as chaves estão, por especial favor, no n. 30, e trata-se na rua Junqueira Freire 45. (2199 K) R

ALUGA-SE uma casa, na rua dos Araujos 103, Villa Dô; aluguel 80$; trata-se na rua Gonçalves Dias 28. (2119 K) R

ALUGA-SE o predio novo, acabado de construir á rua do Haddock Lobo n. 193 com oito quartos, 4 salas e todo o conforto moderno; as chaves estão no n. 195, e trata-se na rua dos Andradas n. 21, loja. (2352 K) R

ALUGA-SE, em casa de familia, um bom aposento, com ou sem mobilia e com pensão; rua S. Francisco Xavier 37, proximo Haddock Lobo. (2390 K) J

ALUGA-SE o bom predio á rua Pinto Guedes n. 72, Muda da Tijuca com tres espaçosos quartos, duas salas, despensa, banheiro, etc, entrada ao lado; preço 150$; chaves na quitanda da esquina. (1482 K)

ALUGA-SE a boa casa da rua S. Francisco Xavier n. 473 com quatro quartos, duas salas, bom quintal e jardim na frente; as chaves estão no vidraceiro, defronte, onde se informa. (1320 K) J

ALUGAM-SE, por preços baratos, duas boas casas, na avenida á rua S. Francisco Xavier n. 487, uma com dois quartos, duas salas e bom quintal; a outra com dois quartos, uma sala e bom quintal; as chaves estão no vidraceiro, defronte, onde se informa. (1320 K) J

ALUGAM-SE, por preço barato, boas casas, na avenida á rua S. Francisco Xavier n. 973, com dois quartos, duas salas e bom quintal; as chaves estão no n. 989 da mesma rua, onde se trata. (1320 K) J

ALUGA-SE por 160$ o predio n. 14 da rua Pinto de Figueiredo, a um minuto da rua Conde de Bomfim. As chaves estão no armazem n. 5, da mesma rua e trata-se na rua Primeiro de Março n. 135. (2490 K)

ALUGA-SE uma casa com quatro quartos, duas salas, quarto para creados, quintal cimentado, banheiro; na rua Pinto Figueiredo n. 12, perto da rua Conde de Bomfim. Aluguel 180$. (2404 K) J

ALUGAM-SE casas de 110$ a 130$, casas grandes e novas, para familias de tratamento; chaves na rua Conde de Bomfim 229. (2007 K) J

ALUGA-SE por 400$ o grande predio da rua Conde de Bomfim n. 230, com boa entrada para automovel; chaves no 229, da mesma rua. (2069 K) J

S. Christovão, Andarahy e Villa Isabel

ALUGAM-SE casas novas com dois quartos, duas salas, chuveiro e W. C. dentro de casa, quintal, electricidade, entrada independente. Aluguel 91$. Ver e tratar das 6 ás 12 da manhã; na rua Jockey-Club 157, casa 16. (541 L) J

ALUGAM-SE, na Avenida Pedro Ivo 61, casa 3, duas casas de quatro quartos, quasi novas, a familia de tratamento, tendo optima installação electrica com interruptores e tomadas de corrente, banheiro d'agua quente, dois chuveiros, bidet, dois W. C., dois fogões, sendo um a gaz, etc.; preços: sobrado, 250$; de um pavimento 170$000. (R 2191) L

ALUGA-SE, por 80$, uma pequena casa, no beco do Motta n. 25, Mattoso, com bonde de 100 réis á porta; as chaves estão no armazem da esquina. (2148 L) B

ALUGA-SE uma boa casa toda forrada e pintada de novo, tendo 2 grandes salas, 4 quartos, boa cozinha, grande quintal, banheiro, etc.; na rua General Bruce 279; trata-se na rua do Ouvidor 162. As chaves estão no armazem da esquina. L

ALUGA-SE uma loja, com uma porta; tem armação completa para relojoeiro, ourives ou para outro qualquer negocio pequeno aluguel; rua de S. Christovão n. 433; trata-se ao lado. (2170 L) J

ALUGA-SE uma casa, com duas salas, dois quartos, despensa, cozinha e quintal; na rua Senador Soares 36, Aldeia Campista; trata-se na rua S. Pedro 140. (1940 L) J

ALUGA-SE, por 200$ mensaes, o predio novo da rua Barão de Mesquita 857-A; tem 3 quartos, 2 salas, quintal e jardim na frente. (1938 L) J

ALUGA-SE o predio novo, 437, da rua Coronel Figueira de Mello; luz electrica, fogão a gaz, agua quente encanada. (1942 L) J

ALUGA-SE uma casa para pequena familia, na rua Nova de S. Leopoldo 33, a chave está na rua Machado Coelho 53, quitanda e trata-se na rua General Rocca n. 201, entre Barão de Mesquita e Conde de Bomfim. (2131 L) B

ALUGA-SE uma boa casa toda forrada e pintada de novo, tendo 2 grandes salas, 4 quartos, boa cozinha, grande quintal, banheiro, etc.; na rua General Bruce 279; trata-se na rua do Ouvidor 162. As chaves estão no armazem da esquina. L

ALUGA-SE, por 100$, a casa da rua Alegre 5, Aldeia Campista, com 2 quartos, quintal, fogão a gaz, etc. (2408 L) J

PROVE PARA APPROVAR

Biscoutos inglezes
MARCA
CARR

Depositarios: CLAYTON OLSBURGH. Alfandega, 110 Rio

ALUGA-SE, por 200$ mensaes, a casa da rua Haddock Lobo n. 211, com accommodações para duas familias; não se aluga para commodos; trata-se na mesma rua n. 219. (2005 K) J

ALUGA-SE á rua Dr. Sattamini 19, a familia de alto tratamento, uma boa casa com seis quartos, tres salas, tres salões no porão, que é alto, forrado e assoalhado, e com todo o conforto moderno; trata-se na rua Sete de Setembro n. 44, 1° andar. (1866 K) S

ALUGA-SE a casa n. 2 da rua dos Araujos n. 75; as chaves no porão n. 5. (2112 K) B

ALUGA-SE o n. 41 da rua Valparaiso, perto do largo da Segunda Feira. As chaves no n. 37. (284 K) B

ALUGAM-SE bons e limpos commodos desde 30$ a 40$, na bonita e respeitavel casa da rua Haddock Lobo n. 36, pegado ao Estacio. (1572 K) M

ALUGA-SE o predio da Estrada Nova da Tijuca, n. 155, com duas salas, dois quartos, grande porão installação electrica, cozinha, tanque, banheiro, etc; as chaves estão no n. 167, com d. Albina. Aluguel 100$000. (1627 K) R

ALUGA-SE a casa da rua Colina 74, as chaves estão á rua Haddock Lobo 11, trata-se na rua do Mercado n. 43, 1° andar. (2805 K) J

ALUGA-SE o predio da rua Aristides Lobo n. 146-III, com dois quartos e duas salas, por 110$; chaves no n. 124 e trata-se na Companhia de Administração Garantida, á rua da Quitanda n. 68. (2573 K) J

ALUGA-SE a casa da rua Dr. Campos Salles n. 115, com accommodações para pequena familia; a chave na rua Affonso Penna n. 187, padaria. (2703 K) A

ALUGAM-SE quartos por 25$, á rua Conde de Bomfim n. 1.110, com entrada e saida pela rua S. Miguel. (2699 K) B

ALUGA-SE por 40$ um quarto com ou sem mobilia, em casa de um casal sem filhos; na rua Aguiar n. 48, fim da de Haddock Lobo. (2533 K) B

ALUGA-SE a casa da avenida Isabelita, á rua Campos Salles 113; trata-se na mesma rua 109. (2592 K) R

ALUGA-SE a casa IV da Villa Castro, na rua General Roca 16, Fabrica das Chitas; trata-se na mesma Villa, casa I. (2598 K) R

ALUGA-SE, por 162$, a casa n. 91 da praça Affonso Penna, e por 122$, a de n. II, do n. 89 da mesma praça; as chaves no armazem da esquina e trata-se na rua Senador Euzebio 118. (2600 K) R

ALUGA-SE, para familia de tratamento, uma optima casa, em centro de terreno, á rua S. Francisco Xavier 66, proximo a Haddock Lobo; as chaves estão no n. 64, e trata-se á rua S. Christovão 476. (1120 K) J

ALUGA-SE por 150$ a grande loja da rua Haddock Lobo n. 63; chaves no Aguiar ao lado. (2008 K) J

ALUGA-SE por 130$ o esplendido predio novo da rua Paula e Silva 33, S. Christovão, muito proximo ao largo da Cancella, com belo jardim, grande quintal arborisado, e optimas accommodações para casal ou pequena familia; trata-se no 35, onde estão as chaves. (2283 L) R

ALUGA-SE uma casa na excellente avenida da travessa Derby-Club 33, com duas salas, tres quartos, cozinha, banheiro, fogão a gaz e electricidade. Trata-se na mesma avenida, casa II. (R2317) L

ALUGA-SE a casa da rua S. Christovão 547; as chaves ao lado; trata-se á rua General Camara 115 sobrado das 3 ás 5 da tarde. (2414 L) J

Para FLORES BRANCAS
BLENOSAN
Dep. Uruguayana, 208
PREÇO. . . 3$000

ALUGA-SE uma boa casa toda forrada e pintada de novo, tendo 2 grandes salas, 4 quartos, boa cozinha, grande quintal, banheiro, etc.; na rua General Bruce 279; trata-se na rua do Ouvidor 162. As chaves estão no armazem da esquina. L

ALUGA-SE por 190$ a boa casa da rua Emerenciana n. 29, S. Christovão, com duas salas, quatro quartos e demais dependencias; as chaves por favor com o sr. Fortunato, na rua do Morro do Barro Vermelho, esquina da rua da Caixa d'Agua e trata-se na praça da Republica n. 62, loja. (2292L) J

ALUGA-SE a casa da travessa Patrocinio n. 14 (Andarahy Grande), com todas as commodidades para familia, porão habitavel, aluguel 115$, bonde Andarahy-Uruguay. As chaves estão com o sr. Domingos no armazem do canto, onde se trata. (2287 L) J

ALUGA-SE por 180$ mensaes, uma casa chic, á rua Uruguay 93, com duas boas salas, tres grandes quartos, torreões, entrada ajardinada com escadas de marmore, electricidade e quintal; as chaves no armazem da esquina proxima. (2310L) R

ALUGA-SE por 160$ uma boa casa com todo o conforto e hygiene, á rua Mariz e Barros n. 173; trata-se na mesma, das 7 ás 19 horas. Bonde de cem réis. (2139 L) R

ALUGA-SE a casa da rua Major Fonseca n. 31, S. Christovão, com cinco quartos, duas salas e mais dependencias, para familia. As chaves estão por favor no n. 29 e trata-se na rua da Quitanda 95. (1981 L) J

ALUGA-SE por 80$ a casa da rua Pereira Nunes n. 179, para negocio e familia; chaves no n. 181 e trata-se na rua Uruguayana 116, das 2 ás 3. (2123L) R

ANTISEPSIA

DESINFECÇÃO

Aconselhamos sempre, como o mais certo antiseptico e o mais energico desinfectante, a Verdadeira Agua de Labarraque.

Na verdade, basta empregar a Verdadeira Agua de Labarraque misturada com bastante agua, para sanear immediatamente os logares onde o ar estiver muito viciado, para desinfectar logo as roupas de panno e brancas, por mais sujas que estiverem de materias provindas de individuos fallecidos de epidemias das mais terriveis, taes como a febre amarella, a pesta, o typho, o cholera e para destruir instantaneamente o germen destas tão terriveis molestias. Fica-se preservado de qualquer epidemia lavando-se as mãos e o rosto com Agua de Labarraque, misturada com agua.

Por isso, o Instituto de França tomou a peito dar ao inventor o Grande Premio, para recommendar a Agua de Labarraque á confiança de todos. O Ministro da Guerra em França prescreveu o uso della no Exercito.

Deve-se quasi mistural-a com agua antes de empregal-a. Para as dóses e para o modo de empregar, leia-se o prospeto que se acha em volta da garrafa. A Agua de Labarraque serve exclusivamente para o uso exterior. A' venda em todas as boas pharmacias.

P. S. — Desconfiem das imitações; peçam sempre a Verdadeira Agua de Labarraque e, para evitar enganos, exijam que o letreiro tenha o endereço do Laboratorio: "Maison L. FRERE, 19, rue Jacob, Paris".

ALUGA-SE uma boa casa toda forrada e pintada de novo, tendo 2 grandes salas, 4 quartos, boa cozinha, grande quintal, banheiro, etc.; na rua General Bruce 279; trata-se na rua do Ouvidor 162. As chaves estão no armazem da esquina. L

ALUGA-SE o predio da rua Pereira de Almeida n. 55, S. Christovão, com 3 quartos, duas salas e mais dependencias, as chaves estão na mesma rua no armazem S. Valentim; trata-se á rua dos Ourives numero 94. (1446 L) S

ALUGAM-SE boas casas, a 40$; na praça dos Lazaros 18, fim da rua São Christovão. (1918 L) B

ALUGASE por 90$ mensaes a casa nova X da Villa á rua 8 de Dezembro 85, A., com sala de visitas que tambem póde servir de quarto por ser independente, sala de jantar, dois quartos, cozinha, W. C., e banheiro, com communicação interna, tanque para lavagem, luz electrica, e quintal; para informações, a mesma rua n. 110 e trata-se á rua Theophilo Ottoni n. 45, sobrado. (1460 L) S

BLENOSAN
Infalliveis nos CORRIMENTOS
Dep. Uruguayana, 208
PREÇO. . . 3$000

ALUGA-SE o predio n. 352 da rua de S. Luiz Gonzaga, por 160$; chaves no 338 ou no proprio predio, com pessoa encarregada. (2819 L)

ALUGA-SE o predio n. 354 da rua de S. Luiz Gonzaga, por 180$000; chaves no local, com pessoa encarregada ou no 338 da mesma rua. (2820 L)

ALUGAM-SE casas com tres quartos, duas salas, cozinha, despensa e bom quintal, á rua Senador Furtado 81; as chaves estão na casa 1 do mesmo numero e trata-se na avenida Rio Branco n. 102, com David & C. (2584 L) J

ALUGAM-SE os predios ns. 77 e 89 da rua Senador Furtado, tendo tres quartos, duas salas e mais dependencias; as chaves estão no n. 81, casa 1: trata-se na avenida Rio Branco 102, com David & C. (2587 L) J

ALUGAM-SE as casas ns. 3 da rua de Santa Luiza n. 81, Maracanã, tendo dois quartos, duas salas, cozinha, banheiro e quintal; as chaves estão na casa n. 2 e trata-se na avenida Rio Branco n. 102, com David & C. (2585L) J

ALUGA-SE o predio n. 88 da travessa da Universidade, perto do Collegio Militar, com tres quartos, duas salas e mais dependencias; as chaves estão na rua Visconde de Itamaraty 116, e trata-se na avenida Rio Branco 102, com David & C. (2582 L) J

PEÇAM O TELEPHONE 1959
Central
Pediram hontem este telephone 132 pessoas.

ALUGA-SE o predio á rua Dr. Carmo Netto 218-A, sobrado, por 120$; chaves na loja; trata-se na Companhia de Administração Garantida, á rua da Quitanda 68. (2571 L) J

ALUGA-SE, por 80$, a casa n. 2 da villa á rua Dr. Garnier n. 19, Jockey-Club; as chaves na mesma rua 17. (2605 L) A

ALUGA-SE uma boa casa assobradada, com 2 salas, 3 quartos, banheiro, despensa e mais dependencias; na rua General Silva Telles n. 73 (Andarahy); as chaves estão no local, com o vigia; trata-se na avenida Rio Branco n. 144, 2° andar (Casa Januzzi). (2613 L) M

ALUGAM-SE boas casas, na rua Amaral n. 80 (Andarahy); as chaves estão no local, com o vigia; trata-se na avenida Rio Branco n. 144, 2° andar, Casa Januzzi. (2613 L) M

ALUGA-SE o predio á rua Costa Pereira n. 53, por 80$; chaves no n. 77 e trata-se na Comp. de Administração Garantida, á rua da Quitanda 68. (2575L) J

ALUGA-SE a esplendida casa da rua D. Zulmira n. 99 Maracanã, com 4 quartos, banheiro e luz electrica. L

ALUGA-SE a bella casa da rua de Santa Luiza, n. 88, Maracanã, com luz electrica, banheiro e bom quintal. (1137 L) S

ALUGA-SE, por 120$, a casa do Campo de S. Christovão 18; trata-se na rua da Alfandega 12. Peixoto & C. (1970 L) J

ALUGAM-SE as casas da rua D. Maria n. 71, (Aldeia Campista), transversal á rua Pereira Nunes, novas, com dois quartos, duas salas, cozinha, banheiro e tanque de lavagem, todos os commodos illuminados a luz electrica. As chaves no local. Trata-se na rua Gonçalves Dias 31, proximo da cidade, a poucos passos dos bondes de Aldeia Campista, cuja passagem em duas secções é de 200 réis. Alugueis 100$000 e 90$000. L

ALUGA-SE a bella casa da rua de Santa Luiza n. 88 Maracanã, com luz electrica, banheiro e bom quintal. (1137 L) S

ALUGAM-SE duas lindas casas recentemente construidas, para familia de tratamento, tendo bons quartos e dito de banho com bidet, á rua Jorge Rudge ns. 36 e 42. Alugueis 160$ e 170$, perto do Boulevard. Trata-se na rua do Hospicio n. 75. (2589 L) R

ALUGA-SE o predio da rua Jorge Rudge n. 64, pelo aluguel de 160$, tendo duas salas, quatro quartos, despensa, cozinha e mais dependencias; a chave no armazem do Boulevard Vinte e Oito de Setembro n. 60. (2587 L) R

ALUGA-SE uma casa tendo tres quartos, com janellas, duas salas, cozinha, varanda, bom porão e quintal; na rua Nora n. 63, S. Christovão; as chaves estão no n. 61. Aluguel 110$ mensaes. (2579 L) R

ALUGA-SE por 150$ o bom predio da rua Amazonas n. 37, em S. Christovão, recentemente pintado e concertado com installação electrica, quatro quartos, tres salas, dependencias, jardim, e quintal. Chaves á mesma rua n. 40 e trata-se na rua da Quitanda n. 68. Conde de Bomfim 142. (1482 L) J

ALUGA-SE a casa da rua Dr. Sá Freire n. 50, com duas salas, dois grandes quartos e mais dependencias, com luz electrica; a chave no açougue, esquina. (2597 L) R

ALUGA-SE a casa da rua Bomfim 63, com sala, dois grandes quartos e mais dependencias e luz electrica; a chave no açougue da esquina. (2596 L) R

ALUGA-SE a casa da rua Capitão Felix 67; trata-se na mesma rua n. 69. (2593 L) R

ALUGA-SE á rua Capitão Felix n. 73, quatro casas, pintadas e forradas de novo; trata-se na mesma rua 69. (2593L) R

ALUGA-SE por 80$ mensaes a casa 9 da rua Visconde de S. Vicente, Andarahy, com dois quartos, duas salas, entrada ao lado, luz electrica, etc. As chaves estão no n. 3 e trata-se na avenida Rio Branco 43. (2605 L) R

TORRE DO TOMBO

A mais popular e barateira Alfaiataria confecciona sob medida ternos de casemiras pura lã cores firmes a 65$, 70$ e 75$000 rs.
Roupas feitas ternos de 35$ a 45$000
Calças de brins de 6$ a 8$000 rs.
Ternos de tussor a 35$000
Calças de casemiras de 12$ a 15$000

Rua Sete de Setembro 204
Casa de 4 portas. Junto á Praça Tiradentes

ALUGA-SE uma casa para grande familia; na rua Bella Vista n. 138, bonde Villa Isabel. (1138 L) S

ALUGA-SE por 110$ a casa com dois quartos, duas salas; na rua Mariz e Barros n. 428. (2783 L) R

ALUGAM-SE duas esplendidas casas; á rua Torres Homem 105 e 107. (2686 L) B

ALUGA-SE a casa mobilada da travessa Azevedo n. 7 (largo da Cancella), com duas salas, tres quartos, cozinha e grande quintal. (2498 L) B

ALUGAM-SE os predios n. 204, á rua Barão de Bom Retiro ns. 15, 17 e 29, á rua Werna Magalhães. (2678 L) J

ALUGA-SE á familia de tratamento o bom predio n. 1 da Villa Ary, á rua Senador Furtado n. 109, com tres bons quartos, luz electrica, banheira e agua quente, duas privadas e bom quintal. Preço 142$; trata-se no 107. (2663L) B

ALUGA-SE por 165$ a casa com tres quartos e mais dependencias, centro de terreno, á rua da S. Francisco Xavier n. 556; as chaves no 548. (2668L) J

ALUGA-SE o predio da rua Nova de S. Leopoldo n. 93; as chaves estão no n. 95 e trata-se na rua Faria n. 16, Estacio, das 10 ás 11 horas da manhã ou das 6 horas da tarde em deante. (2650 L) R

ALUGAM-SE duas boas casas assobradadas com boas salas, cinco quartos com janellas, porão habitavel, grande terreno, entrada ao lado e todas as commodidades, pintadas e forradas de novo; as chaves á rua Chaves Faria n. 72, armazem, Cancella S. Christovão. (2646L) R

ALUGA-SE a casa n. 87 da rua Pereira de Siqueira, com quatro bons quartos, duas salas, cópa, despensa, banheiro, etc., luz electrica, bondes de cem réis de S. Francisco Xavier, por 145$ mensaes; as chaves na mesma rua n. 93, casa VIII, onde se informa. (2629L) R

ALUGA-SE a boa casa da avenida Maracanã n. 724, com duas salas, tres quartos, cozinha, etc.; trata-se ao lado. (2619 L) B

ALUGA-SE uma casinha á rua do Parque n. 12 (Barro Vermelho — São Christovão). Aluguel 60$. (2621L) B

ALUGA-SE por 70$ a casa da rua Matto Grosso n. 154, proximo ao largo da Cancella. (2594 L) B

ALUGAM-SE bons commodos independentes, para familias ou moços solteiros, na Villa Yolanda; rua Mariz e Barros 330, preços baratos. (1387 L) J

UM SENHOR

Que esteve atacado por uma forte tuberculose e de extrema gravidade, offerece-se para indicar gratuitamente a todos que soffrem de enfermidades respiratorias, assim como tosses, bronchites, tosse convulsa, asthma, tuberculose, pneumonia, etc., um remedio que o curou completamente. Esta indicação para o bem da humanidade, é consequencia de um voto. Dirigir-se por carta ao sr. Eugenio Avellar, Caixa do Correio 1.682.

ALUGAM-SE aposentos na casa IV da r. Mesquita Junior 11. L

ALUGA-SE a casa da rua Barão de Cotegipe n. 102, Villa Isabel, com duas salas, tres quartos, cozinha, banheira esmaltada, luz electrica, entrada independente, dois W. C., com todos os requisitos hygienicos, preço 132$; as chaves estão no n. 100 e trata-se no mesmo. (2380L) J

ALUGA-SE por 180$ uma boa casa forrada e pintada de novo com 2 salas, 4 quartos, cozinha, banheiro, illuminada a luz electrica, varanda ao lado e grande quintal; na rua General Bruce n. 279. As chaves e informações, por favor, á rua S. Januario 295, esquina da rua General Bruce; trata-se á rua do Ouvidor 162. L

ALUGA-SE uma casa com dois quartos, duas salas e mais commodos por 65$; rua Jorge Rudge 53. (2378 L) J

ALUGA-SE por 100$000 a loja do predio novo á rua Engenheiro Rocha Fragoso, esquina do Boulevard 28 de Setembro, proprio para açougue, leiteria ou outro qualquer negocio. Tem tambem aposentos para familia. As chaves no sobrado e trata-se á rua da Quitanda n. 151. L

ALUGA-SE na rua Parahyba n. 23-A, a casinha n. III; as chaves por favor no n. I e trata-se na rua do Ouvidor 37. (3481 L) J

ALUGA-SE o magnifico predio com jardim na frente e boas accommodações para familia, da rua Marechal Argollo n. 206, São Christovão. As chaves no ferreiro; trata-se á rua da Quitanda 151. L

Agua Sulfatada Maravilhosa

O grande preservativo das doenças dos olhos

A' venda em todas as boas Pharmacias e Drogarias

DEPOSITARIOS GERAES **GRANADO & C.** RIO DE JANEIRO

ALUGA-SE uma casa para grande familia; na rua Bella Vista n. 138, bonde Villa Isabel. (1138L) S

ALUGA-SE uma casa com duas salas, tres quartos e porão habitavel e grande quintal e tudo mais que é preciso para ser habitada por familia de tratamento; na rua Senador Furtado n. 124; as chaves no n. 140 e trata-se na rua Theophilo Ottoni n. 152. (2436 L) M

ALUGAM-SE casas, com dois quartos e duas salas, a 100$; com tres quartos, por 120$; e com quatro quartos, a 130$; trata-se na rua Francisco Eugenio n. 310, onde estão as chaves. (1198 L) J

ALUGA-SE por 182$ mensaes a casa 721 da rua Barão de Mesquita, chaves na padaria proxima á rua Leopoldo 10 e trata-se na rua da Alfandega n. 98, Casa Conteville, com o sr. Maia. Telephone 1870 norte. (1965 L) J

ALUGAM-SE casas com dois quartos, duas salas e com tres quartos e duas salas, despensa, chuveiro, etc., luz electrica, gaz, para ver e tratar na rua Dr. Ferreira Pontes n. 36. Andarahy Grande. (2025 L) J

ALUGA-SE um quarto no predio da rua de S. Francisco Xavier n. 404, a moço solteiro. (2397 L)

ALUGA-SE uma casa á rua General Bruce. 279. As chaves estão no mesmo predio. Trata-se com o sr Felix á rua do Ouvidor, 162

ALUGA-SE uma casa nova com tres bons quartos, duas salas, cópa, banheira de marmore, dois chuveiros, quintal, jardim, despensa, electricidade, dois W. C. Aluguel 152$; na rua Jockey-Club 159; ver e tratar das 6 ás 12 da manhã; na mesma rua 157, casa 16. (542 L) J

ALUGA-SE por 130$ o predio da rua Francisco Eugenio n. 170 e por 110$ o predio da rua Dr. Maciel 86-V; trata-se nesta rua 112. (3055L) R

ALUGA-SE a casa da rua Costa Lobo n. 103, com tres quartos, duas salas, quintal, electricidade, etc.; trata-se na rua Jockey-Club 195. Aluguel 102$. (420L) R

ALUGA-SE o grande armazem do predio á rua S. Luiz Gonzaga n. 25; trata-se no sobrado. (1164 L) J

ALUGA-SE o grande predio e chacara da rua Dr. Sá Freire n. 41, S. Christovão, com grandes salas, magnificos dormitorios, varandas, cascata, caramanchão, arvores fructiferas, etc., muito propria para grande familia de tratamento ou collegio. Póde ser vista a qualquer hora do dia; trata-se á rua General Caldwell 248. (R 2210) L

E' encontrado **POLO** em toda parte
LIMPADOR E POLIDOR UNIVERSAL

ALUGA-SE a casa n. 35 da rua Campo Alegre; as chaves estão no armazem do canto de Mariz e Barros e trata-se na Confeitaria Paschoal, com o sr. João. (1810 L) J

ALUGA-SE uma casa á rua General Bruce, 279. As chaves estão no mesmo predio. Trata-se com o Sr. Felix á rua do Ouvidor, 162

ALUGAM-SE na rua Jorge Rudge 74 e 78, na Villa Estrella e Cruzeiro do Sul, as casas ns. 5, 3 e 8; as chaves na Villa Estrella, casa 10. Preço, 91$000. (2294 J) J

ALUGA-SE a casa da rua Pereira Nunes n. 15, com boa commodidades para pequena familia; as chaves estão na rua Barão de Mesquita n. 307, pharmacia Santa Maria; trata-se na rua da Assembléa 10, "Casa Dias". (2430 L) J

ALUGAM-SE, juntos ou separados, o magnifico predio n. 140, da rua de S. Christovão, tendo loja para negocio, com accommodações para familia, e no sobrado 4 quartos, 2 salas, cozinha, banheiro, etc. Preço o predio todo 350$. As chaves no n. 142 (madeireiro); trata-se na rua da Quitanda n. 151. L

ALUGA-SE por 140$ uma casa com tres quartos; na rua Senador Furtado 109; trata-se no 101. (2349 L) R

ALUGA-SE, na rua do Cattete n. 85, esquina de Guaratyba, commodo arejado, com luz electrica. (1634 G) R

BOEIROS «ARMCO»

PARA ESTRADA DE FERRO E DE RODAGEM

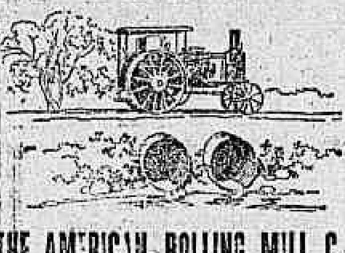

THE AMERICAN ROLLING MILL C.
RUA OUVIDOR 68
CAIXA POSTAL 19
RIO DE JANEIRO

SUBURBIOS

ALUGA-SE uma casa por 70$ com duas salas, dois quartos e mais dependencias, tem electricidade, tres minutos distante da estação; na rua da Republica n. 67, estação Dr. Frontin; para ver na mesma das 8 da manhã ás 3 da tarde e para tratar na rua do Rosario no A 1 das 11 ás 4 da tarde, com o sr. Mendes. (1997M) S

ALUGA-SE uma boa casa nova, com tres quartos, duas salas, varanda ao lado, luz electrica; na rua Alvaro n. 39; as chaves ao lado, n. 41, Engenho Novo. (1888 M) R

ALUGA-SE o predio da rua Marques de Leão 57, Engenho Novo, com 4 quartos, 2 salas e porão habitavel, com 3 quartos; logar saluberrimo; trata-se á mesma rua n. 19, com o sr. Flores. (1867M) S

ALUGA-SE uma boa casa, com varanda ao lado, tres quartos, duas salas, luz electrica; na rua Conselheiro Jobim n. 46; as chaves na mesma, Engenho Novo. (2834 M) J

ALUGA-SE o bom predio da rua Magalhães Castro n. 91, estação do Riachuelo, tem accommodações para familia, jardim e grande terreno com arvores fructiferas. As chaves estão na rua Vinte e Quatro de Maio n. 297, Padaria das Familias. (2654 M) J

ALUGA-SE um quarto a uma senhora só; na rua Carolina n. 32, estação do Riachuelo. (2050M) J

ALUGA-SE por 200$ mensaes o predio da rua Alice Figueiredo n. 48. Trata-se na travessa S. Salvador n. 184, proximo á Mariz e Barros. (2101M) B

ALUGA-SE uma pequena casa á rua Goyaz n. 34, casa 10 e 12; as chaves estão na mesma casa n. 6 e trata-se na avenida Rio Branco n. 102, com David & Comp. (2589 M) J

ALUGA-SE uma casa com dois quartos e sala e uma casinha por 25$; na estação do Encantado; rua Noemia Corrêa n. 15. (2798 M) J

ALUGA-SE na estação Quintino Bocayuva, uma excellente morada com grande chacara, luz electrica e fogão a gaz; rua Goyaz 67; preço 70$. (2730 M) J

ALUGA-SE a casa n. 162 da rua Botafogo, Piedade; as chaves estão no barracão contiguo, e trata-se na rua Marechal Floriano 15, loja. (2733 M) J

ALUGA-SE, por 90$, a boa casa, com electricidade, á rua Vaz de Toledo 107; chaves no n. 109, e trata-se com o sr. Loureiro, praça Engenho Novo 28. (2617M) S

ALUGA-SE por 60$ a casa da rua Mario Nazareth n. 47, Piedade, com duas salas, dois quartos, cozinha, despensa, tanque e grande quintal; trata-se no n. 45. (2670 M) J

ALUGA-SE, acabada de construir, entrada ao lado, em frente á estação do Meyer; travessa Silva Rabello 9. (2634M) R

GENERAL DR. DIOGO F. A. FORTUNA

(Senador Federal)

O abaixo assignado, doutor em medicina pela Faculdade do Rio de Janeiro, 1° cirurgião do Corpo de Saude do Exercito.

Attesto que tenho empregado com excellentes resultados o *Elixir de Nogueira*, preparado pelo pharmaceutico João da Silva Silveira, pelo que o considero um excellente preparado superior aos que importamos do estrangeiro. O referido é verdade, pelo que passo a presente que firmo *in fide medici*.

Rio Grande do Sul, Jaguarão, 3 de Maio de 1886.

Dr. *Diogo F. A. Fortuna.*

(Firma reconhecida).

ALUGA-SE, por 76$, um predio novo, com 2 quartos, 2 salas e o mais necessario, luz electrica, etc., bondes á porta e a um minuto da E. Todos os Santos; tratar, á rua Archias Cordeiro 472 Todos os Santos, Armazem Peixoto. (1890M) R

ALUGA-SE um predio novo, na rua Miguel Ferreira 178, esquina da rua Viuva Garcia, com tres quartos e duas salas, e cozinha, latrina e banheiro; estação de Ramos Leopoldo. (1636 M) R

ALUGA-SE o predio da rua Campos Salles n. 17, Madureira; as chaves estão por favor na venda da esquina e trata-se na rua da Relação n. 55, com Tavares. (1422 M) S

ALUGA-SE uma pequena casa á rua Goyaz n. 34, casa 10 e 12; as chaves estão na mesma casa n. 6 e trata-se na avenida Rio Branco n. 102, com David e Comp. (1695 M) A

ALUGA-SE um armazem de esquina com moradia para familia, á rua Engenho de Dentro n. 93, para ver e tratar as chaves estão na confeitaria Engenho de Dentro, com o sr. Leite. (1668 M) F

ALUGA-SE o lindo predio da rua Alvaro n. 49 proprio para pequena familia, situado em logar, alto e salubre. Aluguel 112$000. (1601 M) J

ALUGA-SE por 250$ a excellente casa da rua Fernandes n. 40, esquina de Martins Lage, com frente a estação do Engenho Novo, servida por trens e bondes, optimamente situada, em excellente estado de conservação em centro de jardim, com cinco, optimos dormitorios, boas salas, grande banheiro, luz electrica, varanda e vasta chacara. Póde ser vista por especial obsequio do actual inquilino das 3 ás 5 da tarde e trata-se na rua da Misericordia 45, loja de ferragens. (1573 M) J

ALUGA-SE a boa casa da travessa José Bonifacio n. 25, na estação de Todos os Santos, distante da mesma tres minutos; as chaves estão no armazem da esquina, onde se trata. (1512 M) M

ALUGAM-SE as casas de 45$ a 65$, agua e luz, logar salubre, bondes de cem réis. Trata-se com Alberto Rocha, á rua Benicio n. 502, Jacarépaguá. (1172M) J

ALUGAM-SE excellentes casas novas com luz electrica, agua, esgoto, e todas as commodidades, a 55$, 70$, 75$, 80$ e 85$; na rua Lino Teixeira, esquina da rua Viuva Claudio, armazem Jacaré, Riachuelo, bonde de Cascadura. (1552 M) M

ALUGA-SE uma grande chacara, no Engenho Novo, proximo á estação e de quatro linhas de bonde, toda arborisada, com jardim, muitas arvores fructiferas, terreno 55 m de frente por 154 de fundos; casa assobradada na frente, porão habitavel com uma sala e dois quartos; em cima com cinco quartos, sala de espera, duas grandes salas, cópa, banheiro, latrina, despensa, cozinha, fogão a gaz, accommodações separadas para creados, gallinheiros, muita agua, logar enxuto e muito salubre; aluguel 285$; trata-se á rua General Bellegarde 68. (1834 M) S

ALUGA-SE um optimo quarto para ser occupado durante o dia, casa de senhora viuva, de toda a seriedade. Cartas a Velez. (2205 M) S

ALUGA-SE a casa da rua Dr. Manoel Victorino n. 175, casa IV; a chave está na mesma rua n. 64, junto á estação do Engenho de Dentro. (2664 M) J

ALUGA-SE por 120$ mensaes a casa nova da rua Rocha n. 68; as chaves estão no n. 64 e trata-se na rua do Hospicio n. 25, loja. (2669 M) J

ALUGAM-SE, baratissimo, a 70$ e 75$ excellentes casas, novas, com duas salas, dois quartos, com janellas, terraço, lavatorio, cozinha, W. C. com chuveiro e bom quintal todo murado; cada casa tem duas entradas independentes, podendo servir para duas familias; e outra menor por 55; na rua Silva Rego n. 35, Riachuelo, junto aos bondes de Cascadura, no largo do Jacaré. (2645 M) R

ALUGA-SE por 200$ um predio novo, em logar saudavel e rua calçada, com bondes quasi á porta, na estação do Engenho Novo, com porão habitavel, varanda e entrada aos lados, jardim e quintal arborisado; tem cinco quartos, duas salas, gabinete, um salão, despensa, cozinha, com fogões a gaz e lenha, bom banheira e dois W. C., illuminação electrica, etc. Para ver e tratar das 8 ás 11 horas, á rua Visconde de Santa Cruz 15. (2643M) R

ALUGA-SE por 170$ o predio novo 18 da rua Francisco Manoel, estação do Riachuelo, com duas salas, tres quartos, porão habitavel, com mais tres quartos, luz electrica, grande quintal. Trata-se perto, á rua Vinte e Quatro de Maio n. 355, onde estão as chaves. (2642 M) R

ALUGA-SE por 15$ uma casinha com sala, quarto e bom terreno, tem agua dois mezes adeantados, só a casal; na rua Sylvio 53, estação de Ramos. (2531M)

ALUGA-SE por 122$ as casas n. 14 da rua Boa Vista e Archias Cordeiro 484. Chaves no n. 482. Todos os Santos. (2509 M) B

ALUGA-SE por 200$ á rua José Bonifacio n. 48, uma superior casa para familia de tratamento, com quatro quartos duas salas, cozinha, banheira para agua quente e fria e boa chacara com diversos gallinheiros fechados. As chaves por favor no n. 44 e para tratar na avenida Gomes Freire 84, serraria. (1833 M) J

ALUGAM-SE boas casas na rua Carolina n. 51, estação do Rocha. Aluguel 80$. (J 2673) M

ALUGAM-SE, em casa de familia, dois quartos com pensão, a rapazes do commercio ou a estudantes. Ver e tratar na rua da Carioca n. 52, 2° andar. (2623M) R

ALUGA-SE uma casa nova, com tres quartos, duas salas, varanda ao lado, luz electrica na rua Conselheiro Jobim n. 46; as chaves na mesma rua n. 40, Engenho Novo. (2617M) B

ALUGAM-SE 2 predios na Piedade e no Encantado, com dois, tres e quatro quartos e com electricidade, perto da Estrada e bondes na porta; para tratar na rua Assis Carneiro 139. (1481 M) J

ALUGA-SE uma casa nova com dois quartos, duas salas, cozinha e mais dependencias; no largo do Campinho; trata-se na rua Candido Benicio 12. (2104 M) R

ALUGAM-SE na estação de Ramos, boas casas para moradia de pequena familia tem agua, luz, esgoto, quintal, a 55$, 60$ e 70$, com carta de fiança; trata-se no mesmo logar na "Vila Andorinha", onde estão as chaves. (2278 M) J

ALUGA-SE por 112$ mensaes o predio da rua Carolina Meyer n. 20 com tres quartos, duas salas, etc., bom quintal murado. As chaves na rua Archias Cordeiro 157, onde se trata. (2326 M) R

ALUGA-SE a casa á rua Vaz Toledo 119-A, Engenho Novo, 2 quartos, 2 salas, porão, quintal; 66$. (2270 M) J

ALUGA-SE o predio da rua Visconde de Nictheroy n. 68, estação de Mangueiras; as chaves no n. 66; trata-se na rua dos Ourives n. 83, armazem. (2410 M) J

ALUGAM-SE uma boa sala e quarto, a pequena familia, independente, com direito á cozinha; na rua Teixeira de Azevedo 135, Encantado. (2453 M) M

ALUGA-SE uma casa pintada de novo; na rua Goyaz n. 254; as chaves ao lado e trata-se na mesma rua n. 274. Bazar Modelo. (2381 M) J

LATAS PARA LEITE "REX"

A melhor em uso
A mais barata
com o tempo.

DEPOSITARIOS:

HOLMBERG, BECH & C^IA.

102 — Rua General Camara — 102

TEL. 2815 — NORTE

— RIO DE JANEIRO —

ALUGA-SE por 51$ a casa da rua Coronel Borja Reis, antiga rua Vinte e Cinco de Março n. 198, no Engenho de Dentro, mediante carta de fiança, com o dr. Omar Dutra, rua Julio Cesar n. 56. (1929M) J

ALUGA-SE o excellente predio acabado de construir, á rua D. Romana 31, com dois esplendidos quartos, duas salas, banheiro, luz electrica, propria para familia de fino tratamento, póde ser vista a qualquer hora; trata-se na mesma das 10 ás 11 ou depois dessa hora; na rua Valparaizo n. 23. (2115 M) R

ALUGA-SE o bom armazem para qualquer negocio, á rua Dr. Archias Cordeiro n. 476, Todos os Santos; as chaves estão ao lado, onde se trata, das 9 ás 10 da manhã. (2115 M) R

ALUGA-SE a casa da Estrada de Santa Cruz n. 2856, em Cascadura, para negocio, tem commodos para familia e grande quintal todo cercado. Aluga-se tambem a casa n. 2858 na mesma Estrada, para familia, tem installação electrica, quintal, gallinheiro e bondes á porta. (1348M) J

ALUGA-SE, em Cascadura, rua Barbosa n. 75, perto da estação, com todas as commodidades para familia, luz electrica, predio novo, quasi de graça, por 50$. E' ir ver. (1962M) J

ALUGA-SE o esplendido sobrado, á rua Engenho Novo n. 41, muito perto da estação do Sampaio e linhas de bondes com bons accommodações para familia de tratamento, tendo quatro optimos dormitorios espaçosos e bem arejados. Todo o predio é illuminado a luz electrica, tendo gaz na cozinha e banheira, tem bom quintal murado com tanque de lavagem e water-closet para creados e grande terreno cercado a zinco. Está aberto das 8 ás 11 e da 1 ás 5 da tarde e para tratar á rua Flack n. 133, estação do Riachuelo, a qualquer hora ou na rua da Assembléa n. 43, sobrado, das 4 ás 5 da tarde. (2031M) J

ALUGA-SE um quarto a senhora séria, ou casal sem filhos, com janellas para a rua, preços baratos; na rua Dr. Barbosa da Silva n. 131, estação do Riachuelo. (2099 M) R

ALUGA-SE o predio n. 32 da rua Conselheiro Jobim (Engenho Novo), para pequena familia; as chaves, por favor, na rua Barão de Bom Retiro n. 232; trata-se na rua General Caldwell n. 67. (2221 M) M

ALUGA-SE uma casa com quatro salas, sete quartos, banheiro, tanque para lavar, agua, luz electrica e com terreno murado e trata-se na rua Assis Carneiro 16 padaria, Porta da Lua. Piedade. (2341M) R

ALUGA-SE a casa da rua S. Francisco Xavier n. 854, propria para familia de tratamento. (1484 L) R

ALUGAM-SE casas, sala, quarto e cozinha, 25$, duas salas, dois quartos, cozinha, 50$, tem agua e quintaes fechados Estrada Nova da Pavuna n. 184, junto á estação de Terra Nova, a 30 minutos d Central (Linha Auxiliar). (2462 M) M

ALUGA-SE, baratissimo, a casa pintada de novo com duas salas, dois quartos, cozinha e grande terreno; no becco João Pereira n. 54, Madureira; as chaves estão em frente no n. 51 e trata-se na rua D. Alice n. 126, estação do Rocha. (2192M) R

ALUGAM-SE 3 casas, armazens, com moradia nos fundos, para qualquer negocio; informa-se e trata-se á rua do Hospicio 198. (1807 N) S

ALUGA-SE á rua D. Maria Angelica 26 por 80$, boa casa; ver e tratar á rua do Hospicio 198. (1807 N) S

NICTHEROY

ALUGA-SE. — Em Nictheroy, precisa-se de uma pequena casa, para 2 ou 3 mezes, perto da praia de banhos; cartas para A. P. Silva, caixa postal 1418, Rio. (2271 T)

ALUGAM-SE terrenos em Nictheroy; trata-se na rua Almirante Tamandaré, 63, Cattete. (2837) T

ALUGAM-SE dois bons quartos, em casa de familia, com ou sem pensão; rua Vera Cruz 131, Icarahy, junto á praia. (2051 T) J

ALUGA-SE, em Nictheroy, na rua Marquez do Paraná 308, o magnifico predio, com excellente chacara, tendo 7 quartos e mais dois para creados, muito arejados. E' distante dez minutos da estação das barcas e servido por quatro linhas de bondes de 100 rs. e proximo dos banhos de mar, em Icarahy. **Preço modico.** Exige-se fiador idoneo. Trata-se, nesta cidade, na rua da Quitanda 46, e em Nictheroy, na Alameda S. Boaventura 116. Tem luz electrica e esgoto. (697 T) J

Compra e venda de predios e terrenos

COMPRA-SE uma casa com quatro quartos, em Copacabana ou Botafogo. Resposta nesta folha a A. V. (4834 N) J

COMPRA-SE até 20:000$, em Villa Isabel, Haddock Lobo, Estacio de Sá e da estação do Rocha para baixo (lado alto). Um predio em centro de terreno, ou ao lado, com porão habitavel, tendo tres quartos bons e um para empregados, limpo e confortavel. Resposta em carta, a M. Drummond; rua do Rosario n. 134, tabellião major Guimarães, endereçando nos, etc., e onde póde ser procurado para tratar-se. (2290 N) R

COMPRA-SE, no Andarahy ou Villa Isabel, uma pequena casa, dando-se á vista 2:000$ e o restante a prestações. Escrever para Oliveira; rua Bom Pastor n. 64. (2841 N) B

GAIL BORDEN
EAGLE
BRAND

Ja chegou o leite condensado
"AGUIA"
A' VENDA EM TODA PARTE

ALUGA-SE uma boa casa para pequena familia; na rua General Bento Gonçalves n. 85, Engenho de Dentro; tem luz electrica, preço 61$; trata-se na rua do Ouvidor 57. (2343 M) R

ALUGAM-SE os predios novos da rua Barão de S. Francisco Filho ns. 393 e 393-A (Villa Isabel); as chaves estão no n. 393 e trata-se na rua Gonçalves Dias n. 40, Casa Viuva Henry. (1486 M) J

ALUGA-SE a casa da rua do Rocha n. 50, tem duas salas, tres quartos, cópa, banheiro, cozinha, jardim na frente e bom quintal. As chaves estão na rua D. Anna Nery 232. (2253 M) J

ALUGA-SE uma casa para pequena familia, na Estrada Real, Piedade; rua de S. Pedro 157. Cascadura. (2470M) M

ALUGA-SE, por 150$, boa casa, grande quintal, 3 quartos grandes junto da estação do Riachuelo; trata-se na rua Mariz e Barros 430; telephone 5720 Norte. (2220 M) R

ALUGA-SE uma casa com tres quartos, duas salas, com mais commodos, hygiene, com bastante terreno. Trata-se na rua Silva Gomes n. 110, Cascadura. Preço, 65$ mensaes. (2369 M) J

ALUGA-SE por 81$ a casa da rua Tenente Costa n. 62 (Meyer), com jardim, bom quintal e luz electrica; as chaves e informações por favor no n. 58. (1982 M) J

ALUGA-SE a casa da rua Barão de Bom Retiro n. 220; as chaves estão no n. 230, onde se trata. (1408 M) J

ALUGA-SE por 80$ a casa 111 da rua Dr. Ferreira Nobre, Meyer, chaves no 113, com dois quartos, duas salas, luz electrica; trata-se na rua Rodrigo Silva 10, 2° andar. Entre Assembléa e S. José. (1761 M) A

ALUGA-SE uma casa por 101$ com tres quartos, duas salas, luz electrica, entrada ao lado; na rua Bela Vista n. 16, em frente á estação do Engenho Novo e trata-se no armarinho Azeredo, estação do Meyer. (292M) R

ALUGA-SE por 76$ uma boa casa com tres quartos, tres salas e cozinha, luz electrica e abundancia de agua e com todos os requisitos da hygiene, tres minutos da estação Quintino Bocayuva; na rua Barros Leite n. 30. (2300 M) R

ALUGA-SE por 100$ uma casa pittoresca com tres quartos e mais commodos, lindo pomar, terreno fechado, bondes á porta, e perto da estação; na rua Torres Sobrinho 40. Meyer. (2298 M) R

ALUGA-SE uma boa casa por 35$; trata-se á rua Engenho de Dentro, 20, pharmacia. (2273 M) J

ALUGA-SE um magnifico quarto com duas janelas e electricidade, para um ou dois moços sérios; na rua Costa Bastos n. 16. Preço 50$000. (2454M)

COMPRA-SE uma casa até 15:000$, em centro de terreno, construcção nova, com duas salas, quatro quartos e mais dependencias, entre Riachuelo, Meyer e Bocca do Matto, negocio directo e dinheiro á vista; cartas com todos os detalhes para o sr. A. Ribeiro, largo de Segunda-Feira 167, charutaria. (2639 N) B

CONSTRUCÇÕES A PRESTAÇÕES, nos suburbios da The Leopoldina Railway; A. Millet, rua da Estação, A 2, Penha. (2689 N) B

COMPRA-SE até 5:000$ uma casa no Rocha, proximo á rua 24 de Maio, centro de terreno, 3 quartos, 2 salas e mais dependencias. Não se acceitam intermediarios. Cartas a M. P., rua Larga n. 100, loja. (2294 N) R

COMPRA-SE uma situação com ou sem casa, distante do Rio até duas horas, mas que tenha agua corrente, matto e que seja cultivada. Dirigir informações detalhadas e preço minimo, a S. N., á rua Vinte de Novembro n. 214 — Ipanema — Rio. (3286 N) J

COMPRA-SE até 5:000$ em prestações, sendo a primeira de 3:000$, uma casa, que tenha pelo menos duas salas, dois quartos, cozinha, etc., de Todos os Santos para baixo. Cartas neste jornal a Azevedo. (2145 N) J

COMPRA-SE até 16:000$, uma casa em centro de terreno, de construcção nova, com duas salas, tres a quatro quartos e mais dependencias, em ruas transversaes ás de Maracanã, Mariz e Barros, Conde de Bomfim e Haddock Lobo; negocio directo e dinheiro á vista; cartas no escriptorio deste jornal, para o sr. F. Gonçalves. (2078 N) J

TERRENO — Vende-se um de 10x50, á rua Pereira Passos, em Copacabana. trata-se á rua do Hospicio 12, 1° andar e rua Ipanema 77. (1784 S) J

VENDE-SE uma casa por 2:800$, á travessa Barreiros n. 144 (estação de Ramos), quasi esquina da r. André Pinto; trata-se á rua Sete de Setembro n. 200, com Francisco Duarte. (R 2141) N

VENDE-SE o predio da ladeira da Misericordia n. 28, com bonitas vistas para a barra e parte da cidade; informa-se na mesma, ladeira n. 31, com o sr. João Pennaforte, e trata-se á rua Barão de Iragipe n. 91. (R 2306) N

VENDE-SE uma casa nova, coberta de telhas francezas, na rua Engenho Novo n. 9; trata-se na mesma. (R 2297) N

VENDE-SE um terreno, proximo a Mariz e Barros, medindo 13 metros de frente por 32 de fundos, na rua Professor Gabizzo 266 e 268; planta e mais informações na casa de madeiras e materiaes ao lado. (R 2318) N

VENDEM-SE terrenos á vista ou em prestações, á rua José Vicente n. 50, onde se trata, Andarahy, até 12 horas. Caetano. (2398 N)

Gonorrhéa

20 ANNOS DE TRIUMPHO...! MILHARES DE CURAS
INJECÇÃO PALMEIRA—Cura infallivel em 6 dias. Um só vidro cura
Em todas as pharmacias do Brasil. Dep.: Drogaria Pacheco. Andradas, 45. Vidro 3$000

VENDEM-SE por 700$ um terreno de 90 de frente por 50 de fundos, com casa de sapé, ou por 600$ 70 por 50 de fundos, a dinheiro ou em prestações mensaes, ou 50 por 50 ms. de fundos, com a casinha, por 450$, ou 40 por 50 por 300$, tendo boa agua, horta produzindo, terras de primeira, a 4 minutos da parada Rocha Sobrinho, linha auxiliar, tendo só trens de suburbios, passagens de ida e volta $600 e para assignaturas 10$ mensaes; tratar com o sr. João. (J 1821) N

VENDEM-SE em Jacarépaguá, no melhor ponto deste saluberrimo local, magnificas casas acabadas de construir, e esplendidos lotes de TERRENO PROPRIO, COM AGUA ENCANADA, livres e desembaraçados de todo e qualquer onus judicial ou não. PAGAMENTO EM PEQUENAS PRESTAÇÕES MENSAES, TOMANDO O COMPRADOR POSSE COM O PAGAMENTO DA PRIMEIRA PRESTAÇÃO, PODENDO EDIFICAR PARA O QUE ASSIGNARA' UM CONTRATO. Preços desde cento e cincoenta mil réis, prestações desde dez mil réis. Para ver e tratar com o proprietario á rua Monsenhor Marques (Estrada da Freguezia, 415); para informações na Avenida Rio Branco 46, até meio dia ou depois de 1 ½. (R 2582) N

VENDE-SE por 11:600$ casa de tijolos e telhas francezas, bom terreno; outra por 3:800$, com cinco commodos, perto de trens e bondes; rua D. Clara n. 11, Terra Nova, com o sr. Alberto. (J 2402) N

VENDEM-SE, em Petropolis, 13 moradias com bons terrenos, boa agua, boa chacara plantada, por preço commodo. O motivo é o proprietario ter de retirar-se; quem pretender queira dirigir-se ao largo de Itamaraty n. 2.149. (4084 N) J

VENDE-SE uma das melhores fazendas, em Matto Grosso, com vinte leguas de campo, cercado e dividido em muitas partes, com muitas bemfeitorias e com vinte e tantas mil rezes, gado cruzado, criação de animal cavallar e proxima de Porto Murtinho; para tratar e dar esclarecimentos á rua Conde de Bomfim n. 34, com o sr. Joaquim Alves de Arruda. (R 694) N

VENDE-SE por 4:200$ uma casa nova, assobradada, de solida construcção, com sala de visitas, quarto, saleta, cozinha, tanque, W. C., agua encanada e regular terreno, á rua Duarte Teixeira n. 64, estação Quintino Bocayuva (antiga Dr. Frontin), podendo ser vista das 9 ás 17 horas. Esta estação é o logar mais salubre da zona suburbana; para tratar com Duque Estrada, á rua da Alfandega n. 130 (alfaiataria), das 2 ás 4 horas. (J [illegible]) N

VENDE-SE, na Gloria, o predio da rua D. Luiza n. 67, com quintal; tem material para concluir a area começada; as chaves estão no armazem n. 2. O preço, com a proprietaria, á rua Senador Corrêa n. 47, Cattete. (J 577) N

VENDEM-SE terrenos em Ramos, perto da estação, Botafogo e Copacabana; informa-se ás ruas S. João Baptista n. 37 e Uruguayana n. 39. (M 2217) N

VENDEM-SE, na estação de Ramos, tres predios novos, com negocios e contentos, um para moradia e um grande terreno, rendendo tudo 350$ mensaes e tudo pelo diminuto preço de 25:000$; rua do Rosario n. 172, ultima sala, sr. Julio. (J 288) N

VENDEM-SE, em dois lotes de terrenos, quatro casas para renda, alugadas por 275$ mensaes, a um minuto da estação de Piedade e dos bondes, logar muito enxuto, com todos os requisitos da hygiene. Vende-se barato; tratar com o proprietario, á Estrada de Santa Cruz n. 2.368, bondes de Cascadura. (R [illegible]) N

VENDE-SE uma bonita casa, systema moderno, com seis commodos, agua e cozinha. Preço 4:500$; ver e tratar á rua Olivia Maia 68—Madureira. (R 1887) N

VENDE-SE o predio da rua Emancipação n. 28, perto da praça Visconde do Rio Branco; á rua do Hospicio n. 198. (M 2215) N

VENDE-SE a casa da rua Anna Barbosa n. 48, perto da rua Dias da Cruz, no Meyer; á rua do Hospicio n. 198. (M 2215) N

VENDE-SE na estação Dr. Frontin, rua Durão, um esplendido lote de terreno medindo 17X40, todo arborizado. Para ver e tratar com o proprietario na mesma rua n. 4. Preço de occasião (R2581) N

VENDE-SE uma linda avenida, na rua Visconde de Santa Isabel; informa-se e trata-se á rua do Hospicio 198. (M2215)N

VENDEM-SE, em uma estação proxima á Penha, lotes de terrenos de 200$ a 500$, em prestações; uma casinha por 1:000$, e um terreno, na rua Itapiru', por 3:000$; informações com o proprietario, no boulevard S. Christovão n. 46, sobrado. (J 2048) N

VENDEM-SE 20 lotes de magnificos terrenos de 10X50, ao lado da estação de Anchieta, agua, luz, etc. Preços ao alcance de todos; informações com o major Azevedo, rua da Quitanda n. 152. (J 1383) N

VENDE-SE, em Villa Isabel, proximo ao Jardim Zoologico, um bello predio novo, apalacetado, de solida construcção; no pavimento superior está dividido em quatro grandes quartos e duas vastas salas, cozinha, banheiro, com agua quente e fria, despensa, W. C., etc., e no inferior quatro quartos, tres salas, W. C., lavanderia, etc., illuminação electrica, escadaria de marmore, varanda ao lado, regular quintal e jardim ao lado; informações com o major Azevedo, rua da Quitanda n. 152. Preço unico 23:000$000. (J 2412) N

VENDAS, compras e hypothecas de predios e terrenos, em todas as localidades e para todos; á rua do Hospicio 198. (S 183) N

VENDEM-SE terrenos em Copacabana, nas ruas N. S. de Copacabana e Dr. Domingos Ferreira, promptos a edificar; rua Sete de Setembro 133, sobrado, com o proprietario. (F 1675) N

VENDE-SE a casa nova, ainda não habitada da rua Constante Ramos n. 89, Copacabana, solidamente construida e provida de todo o conforto moderno. Ultimo preço 38:000$000. Trata-se directamente com o proprietario á Avenida Rio Branco n. 48. As chaves nas obras da rua Floriano Peixoto n. 14, Copacabana. (F 1666) H

VENDE-SE um predio com um bom terreno na rua Vieira Souto 112, Ipanema, podendo ser visto a qualquer hora; trata-se na rua do Rosario n. 158, 2º andar. (2621 N) M

VENDE-SE um magnifico terreno todo plantado de arvores fructiferas taes como laranjeiras, abacateiros, mangueiras, abricoeiros, tamarineiras, cajueiros, jaqueiras, tangerineiras etc. medindo 22 metros de frente por 60 de fundo; está situado no melhor ponto da Boca do Matto, á rua Ernestina, 57, proximo ao ponto dos bondes de Lins de Vasconcellos. Preço 6:600$; trata-se á rua S. Francisco Xavier 353. (2581 N) J

VENDEM-SE bons lotes de terrenos de 10X50 no bello logar do Jockey-Club, informa-se na rua Felippe Camarão, 50. (2696 N) B

VENDEM-SE em Ipanema e Copacabana, predios e terrenos, baratos; dinheiro sob hypothecas; encarrega-se de procurações e inventarios; trata-se na rua do Rosario n. 158, 1º, das 11 horas ás 5, nos dias uteis. (M 2620) N

VENDE-SE uma boa casa com tres bons commodos, construida ha dois mezes, nas condições hygienicas com terreno todo plantado de arvores fructiferas no melhor ponto da estação de Ramos, rua illuminada e com agua; para ver e tratar á rua Major Rego n. 34, preço 2:500$, é pechincha. (2702 N) B

VENDE-SE um bom predio de platibanda cercado de janellas, em centro de terreno 12X44, com tres bons quartos duas espaçosas salas, cozinha grande, porão habitavel, jardim, com dois portões e garage, em rua larga com passeios de quatro metros, muito proximo ao Boulevard; trata-se no mesmo á rua Theodoro da Silva n. 40, Villa Isabel. Preço 16:000$ (2816 N) J

VENDE-SE por 35 contos, urgente á rua Conde de Bomfim, linda moradia; trata-se rua Hospicio 198.

VENDEM-SE á rua Real Grandeza 4 predios, em um grupo; trata-se á rua do Hospicio 198. (2779 N) J

VENDEM-SE á rua Real Grandeza um grupo de 4 predios; trata-se á rua do do Hospicio n. 198. (2779 N) J

VENDEM-SE os chalets á rua Baroneza ns. 37 e 41, em Jacarépaguá, com grande terreno e muita agua encanada. (2618 N) S

VENDEM-SE por 7:000$000 3 casas: 2 com 2 quartos, 2 salas e cozinha e outro com um quarto, uma sala, cozinha e um commodo independente, sendo o aluguel de 150$000 mensaes, Sita á Estrada Real de Santa Cruz n. 2291, Engenho de Dentro. O pretendente que quizer comprar póde dirigir-se e informar-se á mesma rua e numero. (2740 N) J

Quando faço compras, não esqueço o

PETROLEO OLIVIER,

pois é o unico preparado com o qual consegui ter cabello e não ter caspa.

Não acceitem outro em substituição; exijam o de OLIVIER, que terão resultado seguro.

Em todas as perfumarias, drogarias e pharmacias

A 1701

VENDE-SE uma casa de cartões postaes licenciada, com uma divisão, e duas vitrines, tudo pela quantia de 350$000; informações no Boulevard 28 de Setembro, 337, loja. Villa Isabel. (2510 N) B

VENDE-SE por 2:500$000 um chalet, pequeno, com duas salas, dois quartos, cozinha, etc, na ruaFSHRDLCMFWYR cozinha, etc; na rua Frei Antonio Sá, no fim da rua do Amparo, Campo dos Cardosos, Cascadura; trata-se no mesmo. (2506 N) B

VENDE-SE a casa da rua 20 de Março n. 29, Meyer, com dois quartos, duas salas, cozinha, e grande quintal, jardim na frente, e gradil de ferro, entrada ao lado, tem gaz, e electricidade; para ver e tratar na mesma. Bonde de Lins de Vasconcellos. (2607 N) R

VENDE-SE muito em conta na rua Matto Grosso, em S. Christovão, fundos do predio da rua S. Luiz Gonzaga n. 243, em todo ou em partes; trata-se á rua da Alfandega n. 28, sob. Sr. Constantino, das 3 ás 4. (2014 N) R

VENDEM-SE, taboas, barrotes, moirões, caibros, para cercar terrenos, grades, portões, bandeira e manilhas. Augusto Nunes 69, Todos os Santos. (2633 O) R

VENDE-SE o bonito predio novo e bem construido da rua Souza Barros n. 95, Sampaio; tem quatro bons quartos, duas grandes salas, despensa e W. C., interno, afora o mais; tem terreno murado de 11X30, janellas em redor, rua calçada, porão, alto, jardim, gradil na frente, varanda, gaz, muita agua, bondes á porta e trens perto, logar saudavel e de futuro. O predio vale 16:000$000. (2637 N) R

VENDE-SE por 20:000$, um terreno da rua Dr. Joaquim Murtinho, 83, (rua Francisco Muratori), tendo 20 ms., por 30; trata-se na rua Sachet, 7, sob. (2655 N) J

VENDEM-SE duas casas acabadas de construir, em condições hygienicas em Realengo, valor 6:000$; trata-se Augusto Nunes n. 69, Todos os Santos. (2633 N) R

VENDEM-SE lotes de terrenos no melhor ponto de Cascadura, á vista, ou a prestações, sendo de 500$, para cima, sendo á vista tem desconto; para ver e tratar Estrada Marechal Rangel n. 60 A., Cascadura. (1868 N) J

VENDEM-SE por 25:000$000 dois predios novissimos, no Rio Comprido, rendendo 270$000 mensaes; trata-se na rua Sachet, 7, sob. (2655 N) J

VENDE-SE um bom terreno em Ramos, situado, á rua 4 de Novembro (com agua e luz electrica), trata-se á mesma rua n. 145. (2172 N) J

VENDEM-SE para liquidar dois predios sendo um de esquina, para negocio e um terreno são novos, ver e tratar, na rua Prefeito Serzedello n. 297, Villa Isabel. (2675 N) J

VENDE-SE uma pequena casa com terreno, de 18 metros de frente por 37 de fundos a prestações no Portinho, á rua Francisco Ennes, lote 96, estação da Penha; para tratar na rua Francisco Eugenio n. 116. (2677 N) B

VENDE-SE por 13:000$ um predio junto á rua Clemente ou dois por 24:000$, bons para renda; rua do Rosario n. 151, sobrado. (2681 N) J

VENDE-SE por 28:000$ um predio na rua do Rezende, rendendo 470$000; trata-se na rua Sachet, 7 sob. (2655 N) J

VENDE-SE um terreno de 30X49, ou em tres lotes de 10X49, na estação de Olaria; trata-se á rua D. Polyxena n. 7 (Botafogo). (R 2316) N

VENDEM-SE optimos lotes de terrenos, de 10X30 e 10X67,50, suburbio da Leopoldina, Estação do Vigario Geral, 40 trens diarios, construcção livre, agua encanada, passagem de ida e volta 1ª classe, 500 réis; 2ª, 300 réis; brevemente força e luz. Na localidade tem pedra, tijolos, e outros materiaes proprios para construcções a preços baratissimos. — Em Vigario Geral na praça Barbosa Lima, armazem do sr. Fernandes, os compradores encontrarão diariamente pessoa encarregada de mostrar os terrenos e para mais informações com Corrêa Dias, á rua Visconde do Itauna n. 179, sobrado, das 3 ás 6 da tarde.

Attendendo á crise que atravessamos os terrenos serão vendidos a prestações ao alcance de todos, entrando logo de posse do lote na primeira prestação.

Chamo a attenção dos senhores compradores para a tabella que segue:

PREÇO	1ª prestação	40 prestações
1:500$000	75$000	a 36$000
1:200$000	60$000	" 29$000
1:000$000	50$000	" 24$000
800$000	40$000	" 19$000
700$000	35$000	" 17$000
600$000	30$000	" 15$000
450$000	22$500	" 11$000
350$000	17$000	" 9$000
250$000	12$500	" 6$000

VENDE-SE uma casa e terreno a dinheiro ou em prestações, na estação de Ricardo de Albuquerque, trata-se á rua Daniel Carneiro n. 49, Engenho de Dentro. (2588 N) B

VENDE-SE uma casa com 2 quartos e 2 salas, quintal grande, etc; por 1:650$; trata-se com o sr. Cruz "Armazem Cruz Vermelha; á rua da Regeneração, 85, esquina de 15 de novembro. (2684 N) J

VENDE-SE por 18:000$ uma boa casa coberta de telha franceza, tem agua, encanada, e um bom terreno, proximo ao bonde, na linha auxiliar. Terra Nova, rua Maria Benjamin 24. (2694 N) R

VENDE-SE uma casa nova, terreno todo murado, por 6:500$; á rua João Romariz 119, Ramos. (J 1961) N

VENDEM-SE predios e terrenos, no centro da cidade e suburbios, de 1:000$ a 60:000$; para informar á rua General Camara n. 347, loja, com os srs. Mello & Couto. (J 2150) N

VENDE-SE uma casa, em Santa Thereza, rodeada de jardim, sete quartos, todos com janellas, sala de visitas, sala de jantar, gabinete, copa, despensa, cozinha com fogão economico e a gaz, banheiro com aquecedor, quarto com chuveiro, quarto para creados, quarto para guardar malas e adega; installação completa de luz electrica e gaz, agua em abundancia, com duas caixas e um grande deposito cimentado; terreno cimentado, de onde se descortina toda a bahia e toda a cidade, formando de dia a vista mais linda e de noite a mais feerica; para informações com a Perseverança Internacional, 171, avenida Rio Branco. (J 1928) N

VENDEM-SE uma casa por 600$, outra por 800$000 e mais tres juntas por 12:000$; trata-se com Carlos Zanini, estação de Anchieta. (R 170) N

VENDE-SE um terreno, na rua Victoria, estação de Ramos, por 1:200$, tendo 11 de frente por 36 de fundos, 3 minutos da estação; trata-se á rua Flack n. 4, estação do Riachuelo. (R 2114) N

VENDE-SE uma casa nova, de cimento branco, para pequena familia de tratamento, tendo duas salas, dois quartos, cozinha com fogão a gaz, latrina, banheiro, bom quintal caprichosamente tratado; dista do ponto dos bondes de Cachamby 5 minutos; tem excellente inquilino e rende 80$; vende-se, recebendo-se 2:500$ á vista e o resto em prestaçõem mensaes de 100$; informa-se, por favor, á rua Sete de Setembro n. 105, com o sr. Gerin. (J 2022) N

VENDE-SE, em S. Christovão, proximo ao largo da Cancella, um excellente lote de terreno de 9X35 ms.; trata-se com o dono, á rua Chaves Faria n. 52. Preço de occasião. (B 2146) N

VENDE-SE por 30:000$ a casa n. 82, da rua da Passagem, com 6 dormitorios. As chaves em frente. (R 1874) N

VENDE-SE por 3:500$ uma casa nova com cinco commodos e com grande terreno de 11X66; rua Heleodora n. 65, tres minutos da estação de Terra Nova (L. Auxiliar). (B 1833) N

VENDE-SE um predio novo, construcção moderna, com duas salas e tres quartos, banheiro, cozinha, latrina, em 15 metros de frente por 50 de fundos, n. 172, rua Miguel Ferreira, estação de Ramos Leopoldina. (R 1637) N

VENDE-SE por 8 contos um predio em Santa Thereza, rendendo 140$000 mensaes. Trata-se á Avenida Passos n. 25. Livraria. (R 2608) N

SO' E' CALVO QUEM QUER.
PERDE CABELLOS QUEM QUER.
TEM BARBA FALHADA QUEM QUEM.
TEM CASPA QUEM QUER.

porque o

PILOGENIO

faz nascer novos cabellos, impede a sua queda e extingue completamente a caspa e quaesquer parasitas da cabeça, barba e sobrancelhas. A' venda nas boas pharmacias, drogarias e perfumarias e no deposito: DROGARIA GIFFONI, RUA PRIMEIRO DE MARÇO n. 17, antigo n. 9. RIO DE JANEIRO.

VENDE-SE um magnifico predio para familia de tratamento, com 5 quartos, 3 salas e mais dependencias, com terreno de 13 por 265 m., a 20 minutos do centro. Acceita-se uma parte em prestações. Informa-se na rua Visconde Nictheroy 46, Mangueira. (J 3119) N

VENDE-SE o grande predio, por 20:000$, da rua da America n. 38. As chaves estão no n. 29; trata-se á rua Vinte e Quatro de Maio n. 292. (F 1657) N

VENDE-SE em Jacarépaguá um bom terreno (proprio), com pomar novo e diversas arvores fructiferas; mede de frente 60 metros por 96 de fundos. Inclusive uma casa junto, com 10 compartimentos, em logar alto e saluberrimo. A 80 metros distantes dos bondes. Preço de occasião. Informações á rua de S. Bento 18. Não se acceita intermediarios. (R 2199) N

VENDE-SE um predio no Engenho Novo, por modico preço; trata-se á rua Souto Carvalho n. 26. (R 2105) N

VENDE-SE uma avenida com sete casas; rende 620$, proxima á cidade, rua Dr. Costa Ferraz ns. 6, 8 e 10, casas 1 a 5, Rio Comprido; para tratar á rua Estacio de Sá n. 76. (J 2020) N

VENDEM-SE duas casas juntas, novas, em terreno de 11 metros por 50, distante de Madureira 10 minutos; trata-se á rua Marechal Rangel n. 217 (Madureira). (R 1789) N

VENDE-SE, á rua Quatro de Dezembro n. 36, Copacabana, um optimo terreno; trata-se na Directoria Geral do Patrimonio Municipal, com o sr. Agenor do Amaral. (M 2430) N

VENDE-SE um excellente predio, de solida construcção, perto de bondes e trens, com bellos panoramas, 2 salas, 2 quartos, despensa, tanque, water-closet, luz electrica e agua em quantidade. O predio está no centro de terreno que mede de frente 11 por 140 de fundos. Preço 6:000$; r. da Alfandega 130, 1º andar, das 2 á 6. (M 2443) N

VENDE-SE uma casa com dois quartos, duas salas e cozinha, em terreno de 11 por 60, [illegible] rua Francisco [illegible] n. 25, est. da Terra Nova; trata-se no n. 33 da mesma. Preço de [illegible]. (J 2257) N

VENDE-SE, junto á estação do Meyer, um magnifico lote de terreno, medindo 9X38. Preço de pechincha 2:600$; r. da Alfandega 130, 1º andar, das 2 ás 6. (M 2444) N

VENDE-SE uma casa nova, construcção moderna, com duas salas, dois quartos e mais pertences, com jardim á frente e gradil e portão de ferro, perto da estação e bondes á porta. Preço modico; trata-se á rua José Bonifacio n. 81, Todos os Santos. (J 2358) N

VENDEM-SE lotes de terrenos na estação de Bomsuccesso, 15 minutos distantes da mesma, ao preço de 300$ a dinheiro á vista, medindo 8X23, em ruas acceites pela Prefeitura, sendo a construcção livre, tendo agua encanada e luz electrica; para informações com o sr. Carmo, á rua do Rosario n. 69, sobrado, ou em Ramos, com A. Vieira, rua Dr. Miguel Ferreira n. 96, das 6 ás 10 horas da manhã. (J 2065) N

VENDE-SE um bom predio, em Petropolis, á rua Thereza; trata-se com Raul Dias, á rua do Rosario n. 138 — Rio. (J 2375) N

VENDE-SE, a quem precisar comprar para residencia, por 7 contos, a chacarinha da rua Navarro n. 202, com agua nascente e encanada, um chalet e um barracão; trata-se na mesma. (J 2264) N

VENDE-SE um bom predio, acabado de construir, a 4 minutos da estação de Ramos; trata-se á rua André Pinto 93. Preço barato. (J 2250) N

VENDE-SE por 22:600$ uma boa casa nova, com regulares accommodações, distante 4 minutos da estação de Ramos; trata-se á rua André Pinto n. 93. E' pechincha. (J 2251) N

VENDE-SE uma casa bem construida e nova; não precisa de concertos, com tres quartos, duas salas, cozinha e porão habitavel; tem agua encanada e luz electrica e um bom quintal; está livre e desembaraçada, vende-se porque a familia quer se retirar daqui; trata-se á rua Dr. Miguel Ferreira n. 93, estação de Ramos, 2 minutos distante da estação. (R 2347) N

VENDE-SE, na rua Diamantina, um predio novo, com tres quartos, duas salas e mais dependencias, tendo um grande quintal; trata-se á r. do Ouvidor n. 108, sala 3. (J 1382) N

VENDEM-SE, na Cidade Nova, tres predios e um terreno, muito em conta; trata-se á r. do Ouvidor 108, sala 3, com o sr. Candido. (J 1382) N

VENDE-SE em leilão, sabbado, 13 do corrente, ao meio dia (leiloeiro Virgilio), o bom e solido predio da rua da America n. 68. (R 2345) N

VENDE-SE um terreno em Villa Isabel, na rua Theodoro da Silva, com 19 ms. por 35, ou em lotes; trata-se á rua Conselheiro Paranaguá n. 11, Villa Isabel. (R 2140) N

VENDE-SE um terreno, á rua do Cattete, medindo 10m,80X67m,60; trata-se á rua S. Pedro n. 91, dr. Plinio Travassos. (J 1481) N

VENDE-SE um terreno com 10m, 75 de frente por 32 de fundos, na rua da Gamboa ns. 29-31; trata-se á rua S. José 82. (J 2166) N

VENDE-SE uma casa ainda nova, em centro de terreno, com duas salas, dois quartos, cozinha com pia e bom fogão economico, luz electrica, latrina, agua encanada, tanque com boa coberta e grande quintal, na estação de Ramos, á rua Uranos n. 86, por 5:500$; trata-se á rua Conde de Bomfim n. 133. (R 2091) N

VENDE-SE um optimo predio, em centro de terreno de 14 de frente por 100 de fundos, com porão habitavel, para familia de tratamento, no boulevard Vinte e Oito de Setembro n. 312; trata-se no mesmo, com a proprietaria, das 10 ás 18 horas. (R 2089) N

VENDE-SE um predio novo, tendo duas salas, dois quartos e mais dependencias, assim como um barracão construido no mesmo terreno, que rende 70$; trata-se no mesmo, rua Theodoro da Silva 406, Villa Isabel, logar muito arejado. (R 2111) N

VENDE-SE por 3:800$ uma casa com dois quartos, duas salas e quintal com algumas arvores fructiferas, á rua João Vieira n. 34, antiga estação Dr. Frontin, negocio decidido. Não ha intermediarios; trata-se á rua Guineza n. 109, Engenho de Dentro. (B 2044) N

VENDE-SE, na Estrada Real de Santa Cruz n. 2.007, Pilares, um predio de estylo moderno, com 3 quartos, 2 salas, cozinha, despensa, W. C., agua com abundancia e bondes de Inhaúma á porta; trata-se no mesmo. (R 1914) N

VENDAS DIVERSAS

VENDE-SE por 4$000, em qualquer pharmacia ou drogaria, um frasco de ANTIGAL, do dr. Machado, o melhor remedio da actualidade para curar a syphilis e o rheumatismo. O

VENDE-SE por 80$ um guarda-casacas com porta de espelho; está novo; rua Larga n. 41, sobrado. (R2472) O

VENDE-SE, para desoccupar logar, um cachorro de tamanho regular, felpudo, "marron", excellente vigia, cruzado com raça de lobo; edade um anno. Preço 30$; rua Nove de Fevereiro n. 66, Copacabana. (J 2391) O

VENDEM-SE, no deposito e officina de moveis: camas de casal, a 20$, 30$, 35$, 40$ a 60$; de solteiro, 15$, 20$, 25$ a 35$; toilettes, 60$, 90$, 100$ e 110$; lavatorios inglezes, 25$ a 35$; g. louças, 35$, 40$ a 50$; com vidro gravado, 130$; cadeiras, 2$500, 4$, 5$, 6$, 7$ e 12$000; g. vestidos, 35$, 45$, 50$, 80$, 100$, 120$; g. comidas, 30$, 35$, 40$ a 50$; g. casacas, 160$, 180$; mesas elasticas, 40$, 50$, 60$; etagères, 30$, 70$ a 120$; commodas, 25$, 30$, 35$, 40$ a 60$; camas de creança, 10$, 12$, 15$, 25$, 30$; mesas de cozinha, 7$, 8$, 9$, 10$, 12$ a 18$; para quarto, 6$ a 12$; meias mobilias, 90$, 120$ a 150$; colchões de crina, de casal, 20$ a 40$; ditos de solteiro, 10$ a 20$; de capim, 4$, 5$, 6$, 7$ a 12$; almofadas, 1$ a 5$; mesas de cabeceira, 20$ a 30$, e mais artigos, que vendemos por preços sem competidor; casa aberta de novo, rua Voluntarios da Patria n. 367. (J 213) O

VENDE-SE um piano de meio armario do fabricante Erard, por 250$, proprio para estudo, de pessoa que se retira para fóra; urgencia, á rua do Senado n. 128, por especial favor. (J 2409) O

VENDE-SE, por necessidade, um toilette-commoda, amarello, novo; custou 130$ e vende-se por 60$; rua Manoela Barbosa n. 20, Meyer. (M 2455) O

VENDEM-SE uma Berliet nova e um landaulet americano, funccionando, de particular. Preço dos dois 6:500$; avenida Mem de Sá n. 300. (M 2456) O

VENDEM-SE duas machinas registradoras, em perfeito estado de funccionamento, por menos da metade do preço; rua S. Pedro n. 175, armazem; trata-se da 1 ás 2 da tarde. (J 1180) O

VENDE-SE um bonito vestido, bem acabado, de taffetá, por preço razoavel; atelier de mme. Guedes, r. da Quitanda n. 21, 1º andar. (M 2439) O

VENDE-SE um piano novo e perfeito, do autor Bechstein, com cordas cruzadas e cepo de metal, de particular; rua da Alfandega 270. (J 2130) O

VENDE-SE um touro inteiro, de boa raça, para procreação e trabalhando com carroça; á rua Firmino Fragoso n. 29, Madureira. (J 1374) O

VENDE-SE um piano francez, em perfeito estado; rua Real Grandeza n. 280, Botafogo, sobrado. (R 2096) O

VENDEM-SE uma armação e vitrine com porta de aço, presta-se para qualquer negocio; avenida Mem de Sá 62. (J2437) O

VENDE-SE um bello armazem para negocio, com moradia para familia, e um grande terreno, no boulevard Vinte e Oito de Setembro; informa-se na Casa Santos, de papeis pintados, á rua da Assembléa 48. (J 1381) N

VENDEM-SE dois esplendidos motores, proprios para lancha ou falua, movidos a gazolina, tendo um seis cylindros, com força de 60 cavallos, e o outro quatro cylindros e 30 cavallos de força; trata-se á rua Benedicto Hippolyto n. 60. (R 1032) O

VENDE-SE optimo cavallo para montaria, com 7 1/2 palmos de altura, porte elegante, edade tres annos; informações rua da Alfandega 130, 2º andar, das 2 ás 6. (M 2197) O

VENDE-SE um lindo automovel, todo reformado e pintado de novo, dos melhores fabricantes, com pouco uso; Garage Turcat Mery. (M 1558) O

VENDEM-SE baratissimos e compram-se moveis, armações, copas, balcões, mesas e todos os moveis commerciaes e domesticos; r. do Hospicio 305. (R 2213) O

VENDE-SE uma egua castanha (passista), com um potro de dois mezes; para ver e tratar á rua Dias da Cruz n. 460. (M 2236) O

VENDE-SE um lavatorio moderno, com todos os pertences e novo; serve para hotel, consultorio e barbeiro; rua Acre n. 71 A. (M 2219) O

VENDE-SE uma esplendida machina photographica, systema Kodack, 9X12, com os pertences, para chapa e pellicula, por preço de occasião; cartas para H. P., neste jornal, para ser procurada. (R. 2095) O

VENDEM-SE, para desoccupar logar, bons moveis e apparelhos photographicos; rua [illegible] n. 23, Todos os Santos. (B 1699) O

VENDEM-SE, compram-se e fazem-se concertos de gramophones, na rua Bomjardim n. 69. (J 1840) O

VENDEM-SE uma linda mobilia com frisos dourados, 9 peças, 70$; um bom guarda-casacas, 80$; um toillette, 50$; um guarda-pratos, 50$; uma mesa elastica, 40$; um guarda-vestidos, de canella, 70$; meia-commoda, 38$, e mais moveis, para desoccupar logar; na rua Vinte e Quatro de Maio n. 306. (R 2106) O

VENDE-SE um piano com pouco uso; na rua Jorge Rudge n. 78, casa 9, Villa Isabel. (J 1974) O

VENDEM-SE camas e colchões por metade de seu valor, para liquidar; rua Barão de Mesquita n. 346. (R 2117) O

VENDE-SE uma collecção da Historia Universal de Cesar Cantu; na rua da Assembléa n. 83, das 12 ás 5. (J 2182) O

VENDE-SE uma vacca com uma vitella do 1º barriga, mestiça torina, dando 12 a 14 litros de leite por dia; trata-se na estação de Bangu', casa da turma, com o sr. Manoel de Sá. (J 2097) O

VENDEM-SE seis gallinhas da primeira postura e dois frangos, todos com dez mezes de edade e o que póde haver de melhor em raça de brigu, por 100$; trata-se á rua Alegre n. 87, A. Campista. (B 1855) O

VENDEM-SE, nas grandes demolições da avenida Rio Comprido, á rua da Luz ns. 103, 105, 115 e 167 da rua Senador Pompeu, vigamento de pinho de lei, caibros, barrotes, ripas, assoalho e frisos, estuque, forro, telhas francezas e de canal, tijolos, alvenaria, degráos e mezaninos grandes, sacadas, gradil, pilastras e portões de ferro, columnas, calhas de cobre e caixas d'agua, latrinas, lavatorios, pias, marmores, ladrilhos, esquadrias, portas, venezianas, etc. (S 1132) O

VENDE-SE uma bicycleta quasi nova, para rapaz; rua Uruguayana n. 128, 1º andar, alfaiataria. (R 1144) O

VENDE-SE um botequim, em um dos melhores ponto, no centro da cidade, com bastante freguezia; ver e tratar com o sr. Fernandes, á rua Visconde do Rio Branco n. 55 (cervejaria). (J 2026) O

VENDEM-SE joias a preços baratissimos, á rua Gonçalves Dias, 37 "Joalheria Valentim". Telephone n. 994. (3171 O) R

VENDE-SE uma machina de escrever, "Underwood", n. 3, em perfeito estado; rua General Caldwell n. 166, casa 10. (1810) O

VENDEM-SE tudo que ides ler e mais alguma coisa: copas de marmore de lado e centro, balcões, armações, vitrines, espelhos, varejos para cigarros e cereaes, toldos, prensas, machinas registradoras, ditas de escrever, divisões, tapa-vistas, manequins, cofres para todos os preços, fogões, carteiras collegiaes, mobilias para quartos e salas, tudo para liquidar; praça da Republica ns. 71 e 73 e Frei Caneca n. 12. (M 1569) O

VENDE-SE uma quitanda em bom ponto e com boa freguezia; rua Nossa Senhora de Copacabana n. 1.036. (R 2103) O

VENDEM-SE duas banheiras de marmore, em perfeito estado; á rua S. Luiz Gonzaga n. 238. (2578 O) R

VENDE-SE uma bicycletta reformada typo de luxo, por 60$; trata-se á rua Senador Furtado 81, parque, casa 14. (2618 O) R

VENDE-SE o varejo de cigarros do Palace Theatre, para ver e tratar no mesmo, com o sr. Diogenes, rua do Passeio n. 38. (2667 O) J

VENDE-SE um botequim, numa das primeiras estações dos suburbios, negocio de occasião, e que depende de pouco capital; informações á rua Machado Coelho n. 112, açougue, Estacio de Sá. (1121 O) J

VENDEM-SE ovos de raça de gallinhas importadas Orpington, pretas, brancas e amarellas e plymouths Rock e Leghorns, ao preço de 9$000 a duzia, garantidos e a 5$000 á duzia, sem ser garantidos; á rua Sachet n. 14, loja, antiga travessa Ouvidor. (2698 O) A

VENDEM-SE legitimos cachorrinhos Fox Terrier puro sangue, corpo branco e cabeça, de cor, com mez e meio de edade, á rua Estacio de Sá n. 61, casa Filardi. (2782 S)

VENDE-SE um violino novo, em perfeito estado, com caixa arco etc; ver e tratar á rua Visconde Sapucahy 327, com L. T. (2775 O) J

VENDEM-SE diversos moveis por barato, á rua do Hospicio n. 157, sobrado. (2767 O) R

VENDE-SE tella d'arame para cercas e gallinheiros a $500 o metro; á rua 7 de Setembro n. 199. (2764 O) R

VENDE-SE um bonito e bom piano Pleyel caixa de Jacarandá, perfeito, baratissimo, particular, avenida Passos, 30, loja, de electricidade. (2738 O) M

VENDE-SE de particular um espelho de crystal Bisceaute, por cem mil réis, com 2 metros por 66, á rua Haddock Lobo, 3. (2802 O) J

VENDE-SE pelos antigos preços: linho e cretone para lenções e fronhas, feitos ou por fazer. Atoalhados, toalhas e guardanapos de todas as dimensões em cor e brancos. Toalhas grandes para banho e de diversos tamanhos para rosto. Installou-se mais esta secção, á rua da Assembléa n. 101. O

TRASPASSA-SE

TRASPASSA-SE um botequim livre e desembaraçado, ou admitte-se um socio, devido ao dono não poder estar á testa; trata-se á rua Dr. João Ricardo, 59, das 6 da tarde em deante. (1533 P) M

TRASPASSA-SE uma casa com contracto em centro de terreno proprio para creação, paga 100$, subloca 250$, passa-se por menos da metade das bemfeitorias, por motivo de viagem. Augusto Nunes, 69, Todos os Santos. (2631 P) R

TRASPASSA-SE uma casa de quitanda, á rua S. Leopoldo 147, em boas condições e muito negocio. (2653 P) J

TRASPASSA-SE uma padaria, para informações com o sr. Duarte, rua do Hospicio n. 331. (3503 P) J

ACHADOS E PERDIDOS

CAMPELLO & C.ª, rua Luiz de Camões n. 36. Perdeu-se a cautela n. 39.754, desta casa. ([illegible])

E. SAMUEL HOFFMANN; 13, travessa do Rosario. Perdeu-se a cautela n. 81.605, desta casa. (2151 Q) B

JOSE' CAHEN, Rua Silva Jardim n. 3. Perdeu-se a cautela n. 105.318 desta casa. (1984 Q) S

JOSE' CAHEN, Rua Silva Jardim n. 3. Perderam-se as cautelas ns. 99.100, 102.023, 102.269, 105.168, 105.302 e 106.910, desta casa. (1993 Q) J

PERDEU-SE uma carteira de matricula com o titulo de exame do chauffeur Amaro Ferreira de Lima; pede-se o favor de, quem achar, a entregar á rua S. Clemente n. 20—Botafogo. (1602 Q) J

PERDEU-SE a cautela de n. 116.756, da casa de penhores de Guimarães & Sanseverino; rua Alexandre Herculano n. 5 e Luiz de Camões n. 1 A. (2160 Q) J

PERDEU-SE a cautela do Monte de Soccorro do Rio de Janeiro, de n. 10.063, de 1915. (2288 Q) J

DIVERSOS

ANTES de comprar o remedio aconselhado, saiba o preço da drogaria André á rua Sete de Setembro n. 11, proximo á [illegible]

ALUGAM-SE boas cozinheiras, lavadeiras, arrumadeira e copeiras de boa conducta; avenida Rio Branco 120, Petit-Bleu Messageiro. Commissão 2$000. (1380 B) J

A antiga perfumaria "A' Garrafa Grande", tem uma garrafa de grande formato ás vistas do publico, pendente da sacada do predio em que se acha, á rua Uruguayana n. 66, sendo por isso muito facil não se deixar enganar. (1481 S) A

ALUGA-SE, em casa de todo o respeito, um commodo para ser occupado durante o dia; cartas a Velez. S

A FABRICA que vende grande stock de tecidos para cercas e gallinheiros, etc.; rua da Constituição 82. (2121 S) B

ALUGAM-SE ternos de casaca, sobrecasaca, smokings e claks; na rua Visconde do Rio Branco 36, sob. (1820 E) S

AS MOSCAS são exterminadas com o Moscal. Não é venenoso. Vende-se á r. Uruguayana n. 66. (1482 S) A

A PROFESSORA e o professor que estiveram mais de anno e meio na rua Carioca, 47, 2º, mudaram-se para a rua 7 de Setembro, 109, 2º, onde ensinam: portuguez, francez, arithmetica, etc. (1598 S) J

COMPRA-SE qualquer quantidade de joias velhas, com ou sem pedras de qualquer valor, pagam-se bem; na rua Gonçalves Dias n. 37, Joalheria Valentim, teleph. 994, Central. (3170 S) R

COMPRA-SE zinco em folhas, usado, para cerca; rua Visconde do Rio Branco n. 19. (1626 S) R

CASA GUIOMAR
CALÇADO DADO
120 Avenida Passos 120
TELEPHONE 4.424—NORTE

Enviam-se catalogos illustrados a quem os pedir, rogando-se clareza nos endereços: nome, Estado e logar.
Para vendas em grosso fazemos desconto de 3 o|o.
Remette-se pelo Correio, mediante vale postal da importancia, accrescida de 1$500 para porte, por par.

10$000

Elegantissimos sapatos de velludo, entrada baixa, salto baixo e alto, para senhoras — Ultima creação da moda.

11$000

Bellissimos sapatos em verniz, com uma tira de camurça no peito do pé, salto alto, para senhoras — Custam 15$ em qualquer parte.

13$000

e 15$000 — Modernissimos sapatos em verniz e em velludo preto, com *pulseira*, salto alto e baixo, para senhora.

10$000

Finissimos sapatos de verniz, entrada baixa e com tiras entrelaçadas, salto alto e baixo, para senhoras.

2$000

Chinellos de bezerrinho, alto relevo, belbutina e chagrin, para senhora, artigo que outras casas vendem a 3$000.

3$500

e 4$000 — Elegantissimos sapatos de lona brancos, abotinados e com botões para senhoras.

10$500

Superiores sapatos pretos e amarellos, em pellica americana, formato idem para homens.

6$000

e 6$500 — Superiores sapatos pretos e amarellos para senhoras, salto baixo, de amarrar, de entrada baixa e de abotoar e com uma tira no peito do pé.

1$400

Chics sapatinhos pretos e amarellos, sem salto, para creança (de ns. 15 a 27).

3$500

ALPERCATAS PARA CREANÇAS (DE 17 A 27).

4$000

ALPERCATAS PARA MENINAS (DE 28 A 33).

5$500

ALPERCATAS PARA HOMENS E SENHORAS (DE 34 A 40).

SALDOS de calçado para senhoras, homens e creanças, a preços infimos.

Bellos e ultra modernos borzeguins de pellica envernizada, canos brancos, pretos e de outras côres

18$, 20$ e 24$

120 — Avenida Passos — 120 — CASA GUIOMAR
Pelo Correio, mais 2$000
Carlos Graeff & C.

CARTOMANTE Rosita da consulta a 2$000 na rua Visconde de Sapucahy n. 225, casa 2, em frente á Brahma. (1637 S) R

CASA — Affonso Rega — Ao Grande Barateiro — Fazendas e Armarinhos. Rua Voluntarios da Patria 339. Tel. 1273, Sul. (B 1780) S

CARTOMANTE — Mme. Zizinha, tem um breve que dá sorte em amor, negocio e jogo; consulta 2$000; Estrada Real de Santa Cruz n. 3018, Cascadura. (984 S) R

CASAL, sem filhos, de toda seriedade, precisa de uma sala e quarto ou porão habitavel, com direito á cozinha, em casa de familia séria; nas ruas: Conde de Bomfim, Haddock Lobo, S. Francisco Xavier ou immediações. Recado a V. Nastri, rua Club Athletico 98. (1774 S) S

COSTUREIRA perfeita deseja casa de familia de tratamento. Avenida Mem de Sá 85, sobrado. (2062 S) J

CARTOMANTE d. Maria Emilia, a celebre e 1ª do Brasil e Portugal consagrada pelo povo como a mais perita, confiança em seus trabalhos que desafia as que se dizem mediums clarividentes, espiritas e professores de sciencias occultas; ás exmas. familias do interior e fóra da cidade, consulta por carta sem a presença das pessoas; unica neste genero; á rua Evaristo da Veiga n. 136 A, sobrado, casa de familia. (1813 S) R

CARTOMANTE estrangeira garante seus trabalhos scientificos; rua do Lavradio n. 168. (1964 S) S

CARTOMANTE scientifica garante seus trabalhos. Cattete 58, sobrado, 2$000. (1844 S) B

COM o uso constante do UNHOLINO as suas unhas adquirirão um lindo brilho e excellente cor rosada, que não desapparecem ainda mesmo depois de lavar as mãos diversas vezes. Um vidro $500. Na Perfumaria "A' Garrafa Grande" r. Uruguayana 66. (1483 S) A

COMPRA-SE uma armação para pharmacia estylo moderno; cartas a este jornal á J. M. (2618 S) M

DINHEIRO — Empresta-se em favoraveis condições, qualquer quantia de 3:000$ para cima, sob hypotheca de predios, na cidade e suburbios, com rapidez e confiança; rua do Rosario n. 172, ultima sala, com o sr. Julio. (1145 S) R

DINHEIRO — Empresta-se sob hypotheca, juros modicos no centro e suburbios, na avenida Rio Branco n. 91, Casa Amazonas, de 1 ás 4, com Freitas. (1620 S) B

DACTYLOGRAPHA — Offerece-se uma escrevendo pelo methodo universal, com pratica de escriptorio. Escrever para A. R. B. Rua S. José 80. Acceita trabalhos, preços modicos. (2661 S) J

Dentaduras de vulcanites até 10 dentes por 38$; corôas de ouro a 19$; dentes a pivot a 14$; extracções dentarias a 5$; no consultorio de J. Machado, á rua Uruguayana n. 1. (2711 S) B

ENXOVAES para baptisados e tudo que é indispensavel para Bébe; faixas, fraldas, brassiéres, toucas, sapatinhos, camisinhas, babadouros, papagaios, cueiros, camisolas e vestidinhos; artigos finos e entrefinos, a preços razoaveis; á rua da Assembléa n. 101. S

ENGOMMADEIRA e lavadeira, aluga-se uma, perfeita; rua Senador Vergueiro n. 141, com d. Isolina. (2278 S) J

Loteria do Estado do Rio Grande do Sul

100:000$000
por 30$000

Extracção, hoje, 13 de novembro

Distribue 75 °|° em premios, sorteando-os em globos de crystal. BOLAS NUMERADAS por inteiro.

Jogam apenas QUINZE MIL bilhetes.

O menor premio, é sempre maior do duplo do valor do custo de cada bilhete.

1	premio de..		100:000$000
1	" de..		10:000$000
1	" de..		5:000$000
2	premios de	2:000$000	4:000$000
21	" de	1:000$000	21:000$000
44	" de	500$000	22:000$000
61	" de	200$000	12:200$000
154	" de	100$000	15:400$000
1.715	" de	60$000	102:900$000
2.000	premios no total de		292:500$000

Bilhetes á venda em toda a parte.

CARTOMANTE de Sergipe, lê o futuro, faz fortes trabalhos para o bem estar nos negocios commerciaes. Rua da Alfandega 107, sobrado. (2286 S) J

CHAUFFEUR — Offerece-se para casa particular; recados a A. C., praça Tiradentes n. 49, sobrado. Telephone 1604, Central. (2135 S) B

COMPRAM-SE 100 chapas de zinco, usadas, em bom estado, com 10 pés de altura; cartas para Monte-bello Bomfim, em Maxambomba — E. do Rio. (2325 S) R

CARTOMANTE mme. Nogueira, trabalha com 36 cartas, diz o presente, o passado e o futuro, por 2$000; na rua Marquez de Pombal 9. (2385 S) J

CARTOMANTE bahiana, tira 36 por 2$000 e reza o mão olhado; rua Machado Coelho n. 88 — Estacio de Sá. (2280 S) R

CADEIRA de viagem e motor dentario, portateis, precisa-se comprar. Propostas a Genofre; rua 1º de Março n. 20, 2º andar, das 10 ás 11. (2268 S) J

CREADAS afiançadas, cozinheiras, amas seccas e de leite, copeiras a 10$, 30$ e 35$; rua General Camara n. 124, sobrado. (2643 S) M

CARTOMANTE mme. Zizina — Peço a meus clientes, que não se illudam com o annuncio que apparece neste jornal, cujo annuncia é de uma charlatã que se appellida Zizinha, com o fim unico de especular com o meu nome. Mme. Zizina só trabalha na rua da Quitanda numero 157. J 1818

COMPRA-SE um guincho de ferro usado. Informações por escripto, no Café Oceano, largo de S. Francisco ns. 24 e 26. (2434 S) M

ENSINA-SE a escrever a machina com todos os dedos sem olhar o teclado, em 30 lições e a tachygraphar em 60. Rua da Assembléa 63, 3º andar. (2665 S) B

ENFEITADEIRAS, precisam-se para fabrica de chapéos de palha; á rua Larga n. 133, A. S. Martins & Comp.ª. (2416 S) J

FRANCEZ EM TRES MEZES — Ensina uma professora franceza com lições diarias. Recados á Avenida Passos 25. (2757 S) J

FAMILIA estrangeira de tratamento, aluga uma espaçosa sala de frente, á um senhor ou casal distincto. Rua Paysandu' 232, Botafogo. (684 S) R

FRANCEZ, Inglez e Allemão — Uma senhora ensina praticamente e em breve tempo; preços modicos; na rua da Carioca 47, (1º andar). (M 2722) S

FICARA' a sua casa completamente livre de baratas, si fizer uso do BARATOL, producto que não offerece o menor perigo. Uma caixa, $500. Na "A' Garrafa Grande"; r. Uruguayana n. 66. (1484 S) A

FLAUTA DE PRATA — Vende-se uma muito boa, Louis Lot, por preço modico, na rua do Theatro n. 1, 2º andar, com o sr. Araujo. (2791 S) B

GRAMOPHONES e chapas. Trocam-se simples a $500; duplas a 1$000. Compram-se e vendem-se de $500 a 3$000. Compram-se e concertam-se gramophones, R. Larga 41. (1283 S) J

HYPOTHECAS. Fazem-se em optimas condições; L. Mouro, Rosario 170, sobrado. (2630 S) R

Lambrequins de zinco, tectos em relevo, estamparia para cupolas e mansardas
Charles Bonavita
Hospicio 238 e 266

CASAMENTOS sem papeis, mesmo com certidões, preparam-se por 5$; rua General Camara 147, 1º. (2645 S) M

COSTUREIRA. Fazem-se vestidos com perfeição de 10$ para cima, cortam-se moldes, attende-se á chamados; rua Frei Caneca 79, sobrado. (614 S) J

CAPITALISTAS encontram collocação em 1.ªs hypothecas a 12, 15 e 18 °|°; rua do Hospicio n. 198 — Figueiredo & C.ª. (182 S) S

COMPRAM-SE machinas registradoras ou trocam-se por cofres; rua de São Pedro 175, armazem; trata-se de 1 ás 2 da tarde. (O)

CARTOMANTE "Oriental", possue maravilhosos talismans e pelas sciencias occultas consegue, para bem de todos, saude, paz, felicidade no jogo, amor e bons negocios, por mysteriosos breves e pelo incomparavel talisman do grande propheta Uriel, R. Lavradio 98, sob. (2759 S) J

Cartomante espirita, medium intuitiva, fazendo trabalhos garantidos, para realizar negocios os mais difficeis; cura doenças por meios completamente desconhecidos no occultismo, tendo o consultante em poucos dias a prova da verdade e da seriedade deste trabalho; r. Acre 38. (2769 S) J

COMPRAM-SE machinas registradoras ou trocam-se por cofres; rua de São Pedro 175, armazem; trata-se de 1 ás 2 da tarde. (1161 J) N

GRAVIDEZ — Evita-se usando as velas antisepticas. São inoffensivas, commodas e de effeito seguro. Caixa com 12 velas 5$000. Pelo Correio mais $000. Depositario: praça Tiradentes n. 62, pharmacia Tavares. (872 S) J

HYPOTHECAS no centro e suburbios, modica commissão; na rua Archias Cordeiro n. 163, loja de ferragens, das 8 ás 11, com Freitas. (1621 S) B

HYPOTHECAS na cidade e suburbios, grandes ou pequenas quantias; rapidez e juro modico; informa o sr. Pimenta, r. do Rosario 147, sob., fundos. (2124 S) B

INFORMA-SE ás collectoras e a todas as senhoras que se dedicam á fabricação de espartilhos e cintas orthopedicas, que chegaram elasticos de todas larguras e cores, para a rua da Assembléa 101. S

INSTITUTO SANITARIO — Tomae uma assignatura e tereis com vossa familia medico, dentista, medicamentos homoepatha e allopatha, absolutamente gratis; rua Machado Coelho n. 119, telephone n. 2603, Villa. (2381 S) J

IMPOTENCIA — Cura-se com as garrafas de catuaba, remedio vegetal, vindo do sertão do Ceará. Encontra-se na rua de Santo Christo 99. (1630 S) R

INGLEZ, francez, portuguez — Ensino rapido; 10$ por mez. Paul, rua do Ouvidor n. 68, 2º andar, sala 3. (2452 S) M

MOTOR electrico de 1 1/2 HP., vende-se completamente novo; á rua Barão de Iguatemy 113—Mattoso. (2473 S) R

MODISTA — Perfeição e gosto nas creações dos ultimos figurinos a preços commodos; Mme. Guedes, Quitanda n. 21, 1º andar. (1510 S) M

MME JENI, cartomante, trabalha com dois baralhos e faz trabalhos, etc.; consultas á praça Mauá 67, 1º andar. (2651 S) B

MUSICA — Ensina-se a tocar piano, creança de 7 annos em deante, sendo robustos e sabendo soletrar pelo menos, garantindo não fatigal-as. Prepara-se alumnos para admissão no Instituto Nacional por onde é diplomado, Rua Sant'Anna n. 25. (2611 S) B

MODISTA — Vende-se um vestido de taffetá azul marinho n. 46, por preço modico, atelier de mme Guedes, Quitanda 21, 1º andar. (2815 S) R

MOVEIS — Casas mobiladas, moveis avulsos, objectos de arte e antiguidades, compram-se na rua Senador Dantas 104, Casa Souza. Teleph. n. 1.549, Central. (1399 S) S

NÃO deve jogar fóra o seu chapéo de palha, quando estiver sujo: lave-o com a AGUA MAGICA, que ficará completamente limpo e novo. Mais duas vezes poderá ainda laval-o, quando novamente ficar sujo. Um vidro, 2$000. Na "A' Garrafa Grande", r. Uruguayana 66. (1485 S) A

OURO velho, prata e brilhantes — Compram-se, á rua Uruguayana n. 222, proximo á rua Marechal Floriano — A Turmalina, Rio de Janeiro. (S

OFFERECE-SE uma moça para copias á machina; cartas á mlle J. Azevedo, rua das Laranjeiras 320. (2702 S) B

OFFERECE-SE um moço pratico de pharmacia ou rotulista dando boas referencias de sua conducta, sem exigir ordenado. Trata-se á rua Sergipe 119. S. Christovão. (2690 S) B

OLUSTRE obtido com o BRILHO MAGICO, em qualquer peça de roupa, é extraordinario e a duração dos tecidos será prolongada, com a applicação deste producto. Vidro, 1$000. Na "A' Garrafa Grande"; rua Uruguayana n. 66. (1486 S) A

PENSÃO — Fornece-se a pessoas decentes, especial pensão, encarregando-se tambem de entregar a domicilio. Preço de 45$ em deante, rua Sant'Anna 25. (2610 S) B

PRECISA-SE de um conto de réis, a prazo de seis mezes (6); pagam-se os juros mensaes de 40$; dá-se garantia. Negocio urgente. Cartas nesta redacção a Carlos. (2190 S) M

PRECISA-SE de uma sala e quarto com frente para o mar, nas praias da Lapa, Russell ou Flamengo, em casa de familia. Para informações, dirija cartas para Lopo de Mesquita; rua Uruguayana n. 96, sobrado. (2041 S) J

PRECISA-SE de um capitalista, para iniciativa de um privilegio. Cartas a J. Cesar,— Bom Successo — Nesta. (2340 D) R

PRECISA-SE de 15 contos sob hypotheca de um predio. Negocio directo. Cartas nesta redacção a X. V. (1963 S) J

PENSÃO Nelma — Aposentos de luxo para familias e cavalheiros, cozinha de 1ª ordem; rua Ferreira Vianna n. 58 — Cattete. Tel. 4345, Central. (729 S)

PENSÃO — Fornece-se a domicilio de casa de familia, com asseio e variada, na travessa Santos Rodrigues n. 21 — Estacio. (2156 S) J

PONTO DE JOUR E PICOT — Faz-se com a maior perfeição em todos os tecidos, na rua Sete de Setembro 187, sobrado. (2225 S) M

PRECISA-SE de uma arrumadeira que saiba coser perfeitamente bem. Rua Senador Vergueiro 219. (2824 D)

PRECISA-SE de 80:000$, sob hypotheca de 4 predios no centro da cidade, pagando juros de 11 °|° ao anno; trata-se com Brito, rua Gonçalves Dias 85, sobrado. (2640 S) R

PERFUMARIA "A' Garrafa Grande", tem uma garrafa de grande formato ás vistas do publico, pendente da sacada do predio em que se acha, á rua Uruguayana 66, sendo por isso muito facil não se deixar enganar. (1480 S) A

PENSÃO FAMILIAR 50$ mensaes, e manda-se a domicilio. Rua S. Pedro 36, 2º andar. (2785 S) J

PRECISA-SE de um quarto com janella de 30$000, para senhora de educação, casa de socego e respeito. Carta a L. N. C. G. "Cattete, Machado". (2502 S) J

PENSÃO — Fornece-se bem feita, de casa de familia; na rua do Cattete n. 287, largo do Machado. (2034 S) J

PENSÃO — Fornece-se comida a domicilio, farta e variada, por quinzena e mez. Rua Costa Bastos n. 29, proximo á rua Riachuelo. Teleph. Central 4618. Avulsos 5 pratos, entrega a domicilio. 1$500. (M 2441) S

PASSA-SE uma pensão bem afreguezada, na rua do Hospicio, trata-se na mesma rua n. 30, com o sr. Benedicto (charutaria). (2286 P) J

QUARTO — Aluga-se um esplendido, com janella para a rua, luz electrica, direito ao telephone, limpeza, etc. ares excellentes, na Avenida Mem de Sá 291, sobrado, em frente á rua do Senado. Preço 45$000. (2773 S) J

QUEREIS almoçar bem? ide á Pensão Guida, avenida Passos n. 118, sobrado. (1815 S) R

QUARTO com pensão e mais commodos, aluga-se á avenida Gomes Freire n. 140 A, sobrado. (1239 S) R

SENHORAS GORDAS — Reducção da gordura das senhoras, por processo infallivel e inoffensivo. Tratamento rapido e garantido; mme. Stannitz. Consultas das 11 ás 16; Quitanda n. 65. Telephone 3070, Central. (2419 S) R

SENHORA, que engomma e lustra com perfeição, acceita roupa para lavar, na rua Carolina n. 32 — E. do Riachuelo. (2449 S) J

SOCIO — Um senhor deseja um socio, para commanditario com pequeno capital, nunca menos de 2:500$, para desenvolvimento de um negocio já produzindo o resultado seguro; carta á rua da Alfandega 193, loja. (2804 S) J

UMA senhora conhecendo toda e qualquer costura, acceita logar effectivo, numa officina de costura, ou familia de tratamento. Vae para fóra; cartas neste jornal, a Anita Ferreira. (2359 S) J

UMA senhora habilitada, lecciona artinha, a meninas, em seus domicilios; rua da Luz n. 96. (2314 S) R

UMA boa cartomante, na rua General Caldwell n. 63, quarto n. 10 — Madame Sousa. (943 S) B

UMA senhora precisa falar com o sr. Francisco da Silva, portuguez, natural da Aldeia de S. Miguel, do concelho de Ceia. Dirija-se a esta redacção. (2277 S)

UMA senhora que fornece pensão, deseja alugar um porão habitavel ou a metade de uma casa, contanto que esta, tenha direito á cozinha e ao quintal; porém que seja nas ruas transversaes do Cattete, da Corrêa Dutra á Carvalho de Sá; quem tiver, dirija-se por favor á rua Christovão Colombo 60, Cattete. (2797 S) J

UMA senhora casada de educação deseja encontrar casa de familia seria para coser a razão de 2$000 por dia com refeição, trabalha em vestidos de senhora e creanças, e tambem entende de chapéos. Cartas nesta redacção a I. C. R. (2606 S) R

UMA moça de muito boa familia, deseja encontrar uma casa de familia distincta para concertos de roupa e cerzir meias sabendo tambem bordar a branco. Respostas para esta redacção a B. T. (2682 S) B

UMA moça dando referencias de sua conducta offerece-se para casa de pequena familia para serviços leves e costuras. Não faz questão de grande ordenado. Trata-se na rua Colina 45, sobrado. (2621 S) M

VICTOR V — Vende-se um gramophone inteiramente novo, com muitos discos celebres, sobresaindo-se os de Caruso, mais uma estante de peroba com vidros bordados, tudo por 380$; trata-se com o sr. J. Lima, na rua do Rosario 114, 1º andar. (1654 S) F

MEDICOS

DR. BARBOSA GOMES

Especialista em molestias de senhoras e creanças. Vias urinarias, partos e operações em geral. Applica o 606 e 914. Consultorio: Avenida Gomes Freire n. 90 das 2 ás 4. Tel. 1.202, Central. Residencia r. Visconde Itamaraty 7.

DIABETES

O professor dr. Leonissa, da Academia de Sciencias de Portugal, etc., garante fazer desapparecer o assucar em 15 dias. Clinica geral, operações e partos. Consultorio: rua da Carioca, 26, de 1 ás 3 horas da tarde. (J 23)

TURF

CASA LOPES E FERNANDES

181 — Rua do Ouvidor — 181

Bettings cotados a 1$000 SO' NESTA CASA

Turf-bolo e Bolo Excelsior

«Accumulações cotadas, pari-a-la-cotes» e todas as apostas de corridas. Vendem-se poules e decimos pelo Prado durante a corrida, informando-se aos turfistas as montarias em todos os pareos

Pagamento prompto

181 — Rua do Ouvidor — 181

DR. ALVINO AGUIAR

Molestias de estomago, intestinos, rins e pulmões. Tratamento das anemias, depauperamento nervoso, etc. Molestias de senhoras. Consultorio: rua Rodrigo Silva 5; teleph. 2.271. C. Das 2 ás 4 horas. Residencia: travessa do Torres 17. Teleph. 4.265. C.

DR. ED. MEIRELLES — *Doenças internas, creanças e vias urinarias.*—Dispõe de instrumental completo, apparelhos electricos e microscopicos para exames e tratamento das doenças da urethra, bexiga, rins, recto, intestino e estomago. *Tratamento rapido da gonorrhéa*, syphilis, hydroceles, etc. R. 7 de Setembro 96, das 3 ás 6 horas, Haddock Lobo 458, tel. 1294. Villa. S

DENTISTAS

DENTISTA

R. Baldas Von Planckenstein

Esp. em obturações a ouro, platina, esmalte e extracções completamente sem dôr; colloca dentes com ou sem chapas, a preços reduzidos. Garante todo e qualquer trabalho e acceita pagamentos parcellados. Das 8 da manhã ás 8 da noite, aos domingos só até ás 3 horas. Rua Marechal Floriano Peixoto n. 41 (sobrado), proximo á rua Uruguayana.

DENTISTA

DR. SILVINO MATTOS — Extracções, absolutamente sem dôr, a 5$; dentaduras a 5$ cada dente; concertos em dentaduras a 10$; obturações a 5$. Trabalhos garantidos e pagamentos em prestações. Rua Uruguayana n. 3, esquina da rua da Carioca; das 7 da manhã ás 9 da noite. Telephone n. 1.555, Central. B 2708

PARTEIRA MRS. FRANCISCA REIS, diplomada pela F. M. de Boston, especialista em molestias do utero, partos, e faz apparecer a menstruação sem dôr. Preços ao alcance de todos; consultas gratis, telephone 3.368, Norte, rua General Camara n. 110. (5809 S) S

CALLOS

Com applicação do remedio de R. Pinto fica-se livre deste flagello. Vende-se na "A' Garrafa Grande" rua Uruguayana 66, Vidro 2$000. (1487 S) A

Rheumatismo agudo ou chronico e dores em geral, curam-se rapidamente com a "Rheumatina", remedio privilegiado, vende-se nas pharmacias homœopathicas de Adolpho Vasconcellos, rua da Quitanda 27, rua Engenho de Dentro 39 e Assis Carneiro n. 9. (2577 S) R

Pedras DE CEVAR, mysterioso talisman indiano. Para receber informações envie nome, residencia e $300 em sellos do Correio, ao sr. Aristoteles Italia, á rua Senhor dos Passos n. 98. (J 1340) S

Creme de Amendoas — O legitimo está registrado sob o n. 10.011, e traz impresso o nome do fabricante pharmaceutico Santos Silva, etc.

Indispensavel na toilette das damas elegantes. Embelleza o rosto, tirando-lhe as rugas e as manchas. Pote 2$000. Vende-se no deposito, Drogaria Pacheco; á rua dos Andradas n. 45. (473 S) S

Molestias das senhoras — Dr. Octavio de Andrade, com pratica dos hospitaes da Europa, evita a gravidez por indicação scientifica, sem prejudicar o organismo. Hemorrhagias, suspensão, etc. Residencia e cons.: rua Sete de Setembro n. 186, sobrado, das 9 ás 11 e de 1 ás 4. Teleph. 1.591, Central. Consultas gratis. (R 2323) S

Dentição, quereis que os vossos filhos nada soffram? usae a "Fava Divina" — (collar), evita todos os males causados pela dentição, é o unico especifico que tem dado os melhores resultados. A unica verdadeira é encontrada na Pharmacia Homœopathica de Adolpho Vasconcellos, á rua da Quitanda, 27; rua Engenho de Dentro, 39 e Assis Carneiro, 9. (2576 S) R

Dr. Annibal Varges

Especialista em molestias das senhoras, internas, nervosas, pelle e syphilis aquirida e hereditaria, por processo especial. Injecções indolores, processo seu; duas mil injecções de "606" applicadas com optimo resultado. Tratamento novo para tuberculose, molestias nervosas, venereas e arthritismo. Consultas: A. Gomes Freire 99, das 3 ás 6 horas; praça Tiradentes 62, sob., da 1 ás 3 horas (largo do Rocio). Telep. C, 1.202. (2049 J)

DR. SILVINO MATTOS

Laureado com grandes premios e medalhas de ouro em exposições universaes e internacionaes a que concorreu com trabalhos de sua profissão. Extracções de dentes, sem dôr, a 5$; dentaduras a 5$ cada dente, corôas de ouro de lei, de 15$ a 25$; obturações a 5$; bridge Work a 10$ cada dente; concertos em dentaduras a 10$; etc. Trabalhos garantidos e pagamentos em prestações. Rua Uruguayana, 3, canto da rua da Carioca; das 7 de manhã ás 9 da noite, todos os dias.

Telephone — 1.555 — Central B 2707

DENTISTA AMERICANO DR. C. FIGUEIREDO especialista em extracções completamente sem dôr e outros trabalhos garantidos; systema aperfeiçoado, preços modicos, e em prestações, das [illegible] da manhã ás 9 da noite, rua do Hospicio n. 222, canto da avenida Passos.

DENTISTA A. Lopes Ribeiro. Consultorio: rua da Quitanda, 48. Das 8 da manhã, ás 6 da tarde. (J 2343)

DENTISTA

Euzebio Rabello, com pratica de mais de 20 annos. Extracções com anesthesico de E. Duputel, 5$; obturações, 5$; corôas de ouro, 15$ a 30$; dentaduras de vulcanite, a 5$ cada dente, assim todos os trabalhos baratissimos e a pagamentos parcellados. Das 7 da manhã ás 8 da noite. Rua São José, 29, 1° andar. J. 3184

DENTISTA AMERICANO

Formado pela Faculdade de Medicina do Rio de Janeiro. Premiado com medalha de ouro e cruz de merito Industrial, na Exposição Internacional de Milano.

Extracções de dentes sem dôr, de 5$ a 10$000
Dentaduras de vulcanite, cada dente . . . 5$000
Corôas de ouro de lei, de 20$ a 40$000
Obturações de dentes, de 5$ a . . 10$000
Bridge Work, cada dente, de 20$ a. . . . . . . 30$000
Concertos de dentaduras. . . . 10$000

Trabalhos garantidos e acceita pagamento em prestações. Todos os dias. Rua do Hospicio, 222, canto da avenida Passos.

Mme. Esmeralda mudou-se da rua Barão de S. Gonçalo, para a rua Sete de Setembro n. 209, sobrado, proximo á praça Tiradentes. (12 S) J

Perolina Esmalte — Unico preparado, que adquire e conserva a belleza da pelle, approvado pelo Instituto de Belleza de Paris, premiado na Exposição de Milano. Preços 3$000. PO' DE ARROZ PEROLINA, suave e embellezador. Preço 4$. Exijam estes preparados, á venda em todas as perfumarias e no deposito deste e de outros preparados, rua Sete de Setembro n. 209, sobrado. (13 S) J

GRAÚNA Este maravilhoso tonico, unico que faz nascer cabellos e sumir a caspa por completo.

Vende-se na casa A' NOIVA, rua Rodrigo Silva n. 36. R. 2613.

PRISÃO DE VENTRE — Doenças do figado, estomago e intestinos, curam com as *Pilulas de Boldo Compostas* do pharmaceutico Santos Silva. Vidro 1$500. Deposito: Drogaria Pacheco, á rua dos Andradas n. 45. ([illegible] S) S

Mme. Cici Cartomante, diz tudo que se deseje saber; faz com clareza, trabalhos por mais difficeis que sejam, e bota o mal para cima de quem o faz. Tem um breve para socego da sua vida; rua da Constituição n. 29, sobrado. S 5135

Cartomante scientifica — unica no genero — Rua General Camara n. 211. (M 1338)

Cartomante brasileira Rosa Jardim inspirada e verdadeira. Consultas 2$; becco da Carioca n. 26. Entrada pela rua Silva Jardim. Telephone 158. (318 S) J

Impotencia Ejaculações prematuras, fraqueza sexual, emmagrecimento rapido, depauperamento de forças, curam-se rapida e radicalmente pelo poderoso tonico [illegible] VINHO DE CACAO IODO PHOSPHATADO, de A. A. Castellões. Vende-se á rua dos Andradas 45. Drog. Pacheco. (J 483S

Flores Brancas

(LEUCORRHÉAS) Cura certa e radical com o XAROPE de SANBAHYBA, de [illegible]—Dep. Hospicio, 9—RIO—Fabrica: r. da Lapa, 8.

DENTISTA a 2$000 mensaes para obturações a granito, platina, curativos desde o primeiro dia. Trabalhos de chapa, corôas, pivots, etc., por preços minimos e trabalhos garantidos; na Auxiliadora Medica, á rua dos Andradas 85, sob., esquina da rua General Camara, telephone 2.157, Norte. (4243 S) R

DENTISTA — Compra-se material para officina; paga-se bem, á rua Miguel de Paiva n. 27. (2095 S) J

PARTEIRAS

PARTOS e molestias de mulher, o DR. H. DE ANDRADA, especialista, trata de corrimentos, ulceras, hemorrhagias, e suspensões de regras, fazendo apparecer o incommodo regularmente, tendo como enfermeira mme. JOSEPHINA GALLINDO, parteira do Hospital Clinico de Barcelona; consultas diarias gratis aos pobres; consultorio e residencia: rua do Lavradio n. 111, sobrado. (251 S) J

PARTEIRA — A verdadeira mme. PALMYRA, com longa pratica, attende a chamados. Acceita parturientes em sua residencia, á rua Camerino n. 105. (483 S) J

PARTEIRA mme. Maria Josepha, diplomada pela Faculdade de Medicina de Madrid, trata de todas as doenças das senhoras e faz apparecer o incommodo, por processo scientifico e sem o menor perigo para a saude; trabalhos garantidos e preços ao alcance de todos. Avenida Gomes Freire n. 77, telephone 3.642, Central, consultas a qualquer hora. Em frente ao theatro Republica. (1168 S) M

Parteira

Mme. Taveira Morgado, dos hospitaes da Europa, declara ás suas amigas e clientes que mudou da rua Acre para a rua Frei Caneca n. 131, sobrado, proximo á Avenida Mem de Sá. 263 J

PARTEIRA Mme. Bezerra attende a chamados a qualquer hora em sua residencia, á rua Dezenove de Fevereiro n. 74. Botafogo. (3184 S) J

Gratis!!! Chicara, côpo, calix, pratinhos, tijellas, paliteiros, dá-se em cada kilo do delicioso café BOM GOSTO, tudo por 1$200!!! bem como, dá-se por meio de cartões: Bules, assucareiros, manteigueiras, compoteiras, terrinas, fruteiras, centros de mesa, etc., na avenida Passos n. 21. (2257 S) R

[illegible] A. Tinta garantida, para restituir ao cabello a sua côr original preta ou castanha. — Preço, 10$000; pelo correio mais 2$000. Deposito geral rua 7 de Setembro n. 127 — R. Kanitz.

DOENÇAS DO APPARELHO DIGESTIVO E DO SYSTEMA NERVOSO —

DR. RENATO DE SOUZA LOPES, docente na Faculdade. Exames pelos raios X, do estomago, intestinos, coração, pulmões, etc. Cura da asthma. — Rua S. José 39, de 2 ás 4. Gratis aos pobres ás 12 horas.

B 5082

Modista — Costura-se com perfeição vestidos a 5$; tailleurs a 15$; prova-se em domicilio. Sete de Setembro n. 209, sobrado. (317 S) R

Ser Bella Crême de Belleza "Oriental", unico sem rival, para manter a epiderme em perfeito estado de hygiene e belleza e pelas suas qualidades emollientes e refrigerantes, embranquece e assetina a cutis, dando-lhe a transparencia da juventude. Não é gorduroso, é o melhor para massagens e faz adherir o pó de arroz, tornando-o completamente invisivel. 3$000, pelo Correio, 3$500. Vende-se nas perfumarias e pharmacias. Deposito: Perfumaria Lopes, Uruguayana 44. Rio. Mediante um sello de 100 réis, enviamos o catalogo de *Conselhos de Belleza*. 112

Banco Mercantil do Rio de Janeiro

67, Rua Primeiro de Março, 67

Presidente — João Ribeiro de Oliveira Souza

Director — Agenor Barbosa

Depositos e Descontos

FAZ TODAS AS OPERAÇÕES BANCARIAS

Cortinas com sanefas, cortinados para cama na Casa Boiteux — Uruguayana 31

A casa mais barateira é a casa Boiteux Rua Uruguayana 31.

GRAVIDEZ — O uso constante do Hematogenol, de Alfredo de Carvalho, de um calix ás refeições, em cuja composição entram a quina, kola, coca, lacto-phosphato de cal, pepsina, pancreatina, diastase e glycerina, é a melhor garantia á vida do feto e da mulher gravida pois o Hematogenol além de poderoso tonico é digestivo. Vende-se em todas as pharmacias e na rua Primeiro de Março n. 10. S

Molestias dos olhos, nariz e ouvidos — O DR. NEVES DA ROCHA, ***membro da Academia de Medicina do Rio de Janeiro, medico de diversos hospitaes desta cidade, com longa pratica no paiz e nos hospitaes de Berlim, Vienna, Paris e Londres, dá consultas diariamente das 12 ás 4 horas, em sua clinica á AVENIDA RIO BRANCO, 90 nesta cidade.*** J 1327

Cancros venereos curam-se facil e completamente sem dôr com LY-OLINA do Pharmaceutico Jovino dos Santos. Deposito geral: R. Acre 38, Teleph. norte 3265. Preço 3$000

Duchas massagens, etc. Instituto Physiotherapico do dr. Gustavo Armbrust. Docente da Faculdade. Doenças do estomago e intestino; neurasthenia e arthritismo (obesidade, diabete, etc.). De 7 ás 11 da manhã. Rua Senador Dantas 48. (1383 J)

MANDE com endereço claro 200 réis em sellos que receberá na volta do Correio 3 volumes de versos e gravuras, para rir. Papelaria, Cattete, 223. (3425 R)

GONORRHEAS chronicas e recentes. Quereis ficar radicalmente curado em poucos dias? Procurae informações com o sr. Feijó, que gratuitamente as offerece, não conhecendo caso nenhum negativo; rua Theophilo Ottoni 167. (R 1659)

Perolina Esmalte — Unico embellezador da cutis. Exijam sempre este preparado. Vende-se em todas as perfumarias. Vidro 3$000. (1615 S) A

Consultas gratis Por medicos e operadores e especialistas em molestias dos OLHOS OUVIDOS, GARGANTA e NARIZ, enfermidades das senhoras, pello, syphilis, venereas, blenorrhagias e das vias genitaes e urinarias do homem e da mulher. Todos os dias das 3 ás 6 horas da tarde. Rua Rodrigo Silva n. 26, 1° andar (entre Assembléa e 7 de Setembro. Consultorio perfeitamente apparelhado com todo o material preciso para os exames e os tratamentos constante dessas especialidades J 1080

Casamentos trata-se com brevidade, mesmo sem certidões, civil, 25$, e religioso, 20$, com Bruno Schegue, á rua Visconde do Rio Branco, 57, sobrado, á praça da Republica, todos os dias, domingos e feriados. Attendem-se a chamados qualquer hora. Teleph. n. 4.542, Central. (M 1555

Clinica Baldas von Planckenstein Dentista de longo tirocinio profissional; exp. tratamento indolor em tempo minimo deduzido (de 15 visitas, [illegible] qualquer trabalho de sua especialidade). Garantido pelos processos mais modernos a preços relativos. E' encontrado em seu consultorio das 8 da manhã, ás 8 da noite. Domingo até as 2 horas á Rua Marechal Floriano Peixoto 41 sobrado. S

SEGUNDO ANDAR

Aluga-se um sobrado, com bons commodos; rua Uruguayana, 142. J. 1381.

CARRINHOS

J. C. Fragata e José Xavier, avisam sua vasta clientela que, a bem da industria e reputação de seu artigo, não fabricam carimbos no espaço de uma hora. (J 2734

DENTISTA

Vende-se um pratico e commodo ARMARIO para ferros de gabinete, tendo pouco tempo de uso. Para ver e tratar, á rua Figueira de Mello n. 335 (Pharmacia), S. Christovam. A's terças, quintas e sabbados. J 2816

BOTEQUIM

Traspassa-se um dos melhores logares e bem localizado. Informações com o sr. Roriz, praça Tiradentes n. 56. S 1341

MANTIMENTOS E MOLHADOS

Traspassa-se uma casa em um dos melhores pontos, apropriada para qualquer outro ramo, por depender de pouco capital. Informações com o balanceador Carvalhosa, das 12 ás 3 horas da tarde, rua Marechal Floriano Peixoto n. 9. J 1040

PRIMEIRO ANDAR

Aluga-se um com installação para medico ou dentista, á rua da Assembléa n. 56; trata-se na loja, casa Rocha. S 1445

PHARMACIA

Vende-se uma boa, no centro da cidade; trata-se com o sr. Bragança; rua Uruguayana, 140. J. 2571.

CASA NO LEME

Aluga-se uma, confortavel, mobilada, com cinco quartos, frente para a Avenida Atlantica, por seis mezes, a 600$, rua Gustavo Sampaio n. 225. B. 2704.

LEME

FURNISHED HOUSE

To let, for 6 months a well and confortable furnished house, five rooms with all confort, good bathroom, garden, terrace with good view to the sea price 600$000 a month. Apply: rua Gustavo Sampaio n. 225. B. 2705.

PHARMACIA

Vendem-se, armações e varios utensilios, de uma pharmacia; para ver e tratar, á rua Aristides Lobo 82, das 8 ás 11 horas. (R. 2080)

Botequim e caldo de canna

Vende-se um, situado no melhor ponto da cidade, fazendo bom negocio; informa-se com Antonio Prista, á rua 1° de Março, 91. (J. 2803)

EMPREGADO

Offerece-se um, chegado da Europa, para qualquer mistér, não faz questão de ir para os suburbios. Largo de São Francisco da Prainha n. 11, loja. (J. 1380)

LOTERIAS DA CAPITAL FEDERAL

Companhia de Loterias Nacionaes do Brasil

Extracções publicas sob a fiscalização do governo federal ás 2 1/2 e aos sabbados ás 3 horas, á

RUA VISCONDE DE ITABORAHY N. 45

HOJE HOJE

—A's 3 horas da tarde—

3[illegible]—50

50:000$000

Por 4$000, em quintos

Terça-feira, 16 do corrente	Quarta-feira, 17 do corrente
331—24	332—28
20:000$000	20:000$000
Por 1$600 em meios	Por 1$600 em meios

SABBADO, 20 DO CORRENTE

A's 3 horas da tarde — 300 — 24

100:000$000

POR 8$000 em decimos

Grande e extraordinaria Loteria do Natal

Sexta-feira, 24 de dezembro - A's 3 horas da tarde

313—[illegible]

1.000:000$000

Por 40$000 — Em quinquagesimos, a 800 réis.

Este importante plano além do premio maior distribue mais: 2 de 100:000$, 1 de 50:000$, 1 de 20:000$, 2 de 10:000$, 4 de 5:000$, 12 de 2:000$, 20 de 1:000$ e 100 de 500$000.

N. B. — Os premios superiores a 200$ estão sujeitos ao desconto de 5 %. Os pedidos de bilhetes do interior devem ser acompanhados de mais 600 réis para o porte do correio e dirigidos aos agentes geraes Nazareth & C., rua do Ouvidor n. 94. Caixa n. 817. Teleg. LUSVEL, e na casa F. Guimarães, Rosario 71, esquina do Beco das Cancellas, caixa do correio numero 1.273.

MOVEIS

a casa que vende mais barato é

"A COMPETIDORA"

RUA SENADOR EUZEBIO, 75

Camas de peroba, para casal, 28$, 30$, 35$, 40$, 50$, 70$ e 80$; toilettes, 80$, 90$, 100$ e 110$; mesas de cabeceira, 15$, 20$ 25$ e 30$; guarda-vestidos, 45$, 50$, 90$, 100$ e 110$; guarda-louças 25$, 30$, 40$, 50$ até 120$; meia mobilias 80$, 90$, 100$, 120$ até 180$; guarda-comidas, 25$, 30$, 40$ e 50$; guarda-casacas 90$, 110$, 140$, 170$ e 180$; colchões de capim, de 3$ a 12$; ditos de clina, de 12$ a 50$000.

Nota — Toda a compra superior a 100$, será entregue gratuitamente a domicilio.

ESPIRITA

Morador na praça da Republica, transferiu a sua residencia para a rua Dr. Candido Benicio, 250, Jacarepaguá. R. 113.

Leilão de penhores

Em 23 do corrente

— DIAS & MOYSÉS —

14, Rua Barbara de Alvarenga, 14

Tendo de fazer leilão no dia 23 do corrente de todos os penhores vencidos, previne aos srs. mutuarios que suas cautelas poedm ser reformadas até á hora de principiar o leilão. (R 2128)

ESTÁ PROVADO

GONORRHENO

Cura as gonorrhéas recentes ou antigas, e os corrimentos em 2 dias, sem dôr.

VIDRO 2$500

R. 7 DE SETEMBRO 81, ANDRADAS 85 e ASSEMBLÉA 34.

Brinquedos por atacado

Vende-se a preços sem competencia, á rua Marechal Floriano Peixoto n. 38.

Será Verdade?!...

Que a Cooperativa Esperança

tem clubs de joias, relogios, gramophones, guarda-chuvas, ternos de casemira sob medida do preço de 70$ a 130$?

Peçam prospectos e catalogos illustrados a Ricardo Augusto Biato. Rua dos Andradas n. 75. Rio.

Acceitam-se agentes na capital e no interior.

COMPRA OURO A 1$800 A GRAMMA

PILULAS

VIRTUOSAS

Curam em poucos dias qualquer molestia do estomago, figado ou intestino. Estas pilulas além de tonicas, são indicadas nas dyspepsias, prisões de ventre, molestias do figado, bexiga, rins, nauseas, flatulencias, mão estar, etc. São um poderoso digestivo e regularizador das secreções gastro-intestinaes. A' venda em todas as pharmacias. Deposito: Drogaria Rodrigues, rua G. Dias, 59. Vidro 1$500, pelo correio mais 500 réis. 868

V. Ex. não quer mobilar sua casa sem gastar dinheiro?

E' o que póde conseguir facilmente, por aluguel mensal e modico, todos os moveis; rua do Riachuelo n. 7, Casa Progresso.

SRS. FAZENDEIROS

Deseja-se arrendar uma fazenda com boas varzeas para agricultura e em logar saudavel. Informações, á rua Barão de Pirassinunga n. 37. Fabrica das Chitas a L. B.

Elixir de Pepsina Composto

(*Camomilla, Rhuibarbo, Calumba e Pepsina*) *Formula de Brito*

Approvado e premiado com medalha de ouro. Efficaz nas digestões mal elaboradas, dyspepsias, vomitos, colicas do figado e intestinos, inappetencias, dores de cabeça e vertigens. Vidro 2$000. Depositos: Drogarias Pacheco, rua dos Andradas 45; Carvalho, rua 1° de Março, 10 e 31; á rua Sete de Setembro ns. 81 e 99. Fabrica: Pharmacia Santos Silva, rua Dr. Aristides Lobo n. 229 Telephone n. 1.400, Villa. 308;

GESSO DE ESTUQUE

De superior qualidade, vende-se em barricas de 136 kilos, liquidos, a menos de 300 réis o kilo; informa-se á travessa Dias da Costa n. 10, marmoraria. R. 2334

FRUTAS

Especiaes e de todas as procedencias encontrareis por modicos preços á

Rua 1° de Março 26

Esquina Ouvidor

GUILHERME CARREIRA

Xarope Peitoral de Desessartz e Alcatrão da Noruega

FORMULA DE BRITO

Approvado pela Inspectoria de Hygiene e premiado com medalha de ouro na Exposição Nacional de 1908. Este maravilhoso peitoral cura radicalmente bronchites, catarrhos chronicos, coqueluche, asthma, tosse, tisica pulmonar, dôres de peito, pneumonias, tosses nervosas, constipações, rouquidão, suffocações, doenças de garganta larynge, defluxo asthmatico, etc. Vidro 1$500. — Depositos: Drogarias Pacheco, rua dos Andradas n. 45; Carvalho, á rua Primeiro de Março 10 e 31; á rua Sete de Setembro 81 e 99 e á rua da Assembléa n. 34. Fabrica: Pharmacia Santos Silva, rua Dr. Aristides Lobo n. 229. Telephone 1.400, Villa.

Mme. Olympia

Cartomante brasileira, tem um breve com que se consegue tudo que se quizer. Guarda-se todo o segredo. Consultas verbaes e por escripto. Praça Teixeira de Freitas n. 10, proximo á Avenida Passos. (J 4833)

SALA NO FLAMENGO

Aluga-se em casa de familia uma de frente mobilada a um casal ou cavalheiro; na praia do Flamengo n. 68. (R 2647)

JACARÉPAGUÁ

Aluga-se no melhor ponto da freguezia uma chacara com um grande pomar; informações, com o sr. Arnaldo; rua do Ouvidor n. 102.

CONSULTORIO DENTARIO

Aluga-se um bem montado, tres dias por semana, na Avenida Rio Branco numero 146, sala 6, tratar com Andrélino, no mesmo. B 2685

Terrenos em Therezopolis

Vendem-se magnificos lotes perto do hotel Hygino, ao lado da chacara do dr. Serrado, ruas ARAGUAYA, POTENGY, PARNAHYBA e MAMORE'. Preços vantajosos podendo ser tambem o pagamento em prestações. Planta e informaçes com o sr. Rangel á rua da Quitanda n. 17, sobrado. B 2687

LOMBRIGAS

Para expellir as lombrigas e outros vermes do corpo humano, o saboroso XAROPE VERMIFUGO DE PERESTRELLO, deve ser preferido, porque:

1.° — E' muito agradavel ao paladar, tanto assim que é preciso guardar o frasco sempre bem acautelado, para que as creanças não o tomem, suppondo que é alguma calda de doce.

2.° — Alem de não irritar os intestinos, como acontece com muitos outros vermifugos, é dado em dóses muito diminutas.

3.° — Não priva as creanças de seus brinquedos, nem de suas comidas, nem de sua saude.

4.° — Tem propriedade laxativa, e por isso não é necessario, após o seu uso, tomar nenhum purgativo.

Applicado tanto para creanças como para adultos. — Vidro, 3$000.

Remette-se pelo Correio 1 vidro por 4$000; 6 vidros, por 18$500, e 12 vidros, por 35$000.

Vende-se na A' Garrafa Grande

RUA URUGUAYANA, 66

Perestrello & Filho

A 1696

NOVA VIDA

NOVAS FORÇAS — Eis o que precisaes

E' necessario que todos aquelles que se acham doentes conheçam praticamente o maravilhoso effeito da corrente galvanica nos homens fracos e nervosos... Que possam realizar a saude e felicidade, que gozarão quando esta força maravilhosa infundir todas as veias e nervos do corpo, o que é facilmente conseguido por meio do meu tratamento. Tenho realizado annualmente curas aos milhares e, por isso, estou convencido que o meu methodo curará qualquer caso curavel.

Dêem-me um homem que se ache vencido pelo peso da FRAQUEZA PHYSICA, PERDA DE VITALIDADE, FALTA DE ENERGIA NEURASTHENIA, DYSPEPSIA, DORES RHEUMATICAS E DE CADEIRAS, ESTOMAGO DETERIORADO, PRISÃO DE VENTRE, IMPOTENCIA, ETC.

e delle farei um novo homem, injectando-lhe as veias com o fogo da vida — a electricidade.

LIVROS GRATIS

Venham ou mandem buscar os meus livros, gratis, sobre a electricidade e seus usos medicinaes. Nelles forneço todos os pormenores sobre o meu tratamento, remettendo-os, pelo Correio, gratuitamente, aos que não puderem vir pessoalmente.

Venham ou escrevam, hoje mesmo,

DR. M. T. SANDEN — 12, largo da Carioca, 12, 1° andar — Rio de Janeiro — CONSULTAS GRATIS, DAS 9 HORAS DA MANHÃ, A'S 7 DA NOITE. (R 2736

GANHAR DINHEIRO

Tendes algum desejo que, apezar de vosso esforço não conseguis realizar? Sois infeliz em vossa familia, ou em commercio? Precisaes descobrir alguma coisa que vos preoccupa? Fazer voltar para vossa companhia alguem que se tenha separado? Curar vicio de bebida, jogo, sensualismo, ou alguma molestia? Destruir algum maleficio? Recuperar algum objecto que vos tenham roubado? Alcançar bom emprego ou negocio? Fazer casamento vantajoso? Revigorar a potencia? Augmentar a vista ou memoria? Adivinhar numeros da sorte? Attrair abundancia de dinheiro? Empregae os ACCUMULADORES MENTAES NUMEROS 5 e 6. Nada têm de feiticaria ou contrario á religião. E' uma descoberta da influencia occulta da propria vontade, para dar ao magnetismo da vontade o potencial realizador, tal como o auxilio da luneta em relação á vista, ou como o phonographo que fala por causa da voz que nelle foi gravada, como a da saturação da vontade nos Accumuladores.

Todo o dinheiro que se gasta com os Accumuladores, recupera-se logo com grande lucro! Numerosos attestados favoraveis estão nos nossos 30 magazines. Sempre deram resultado e são por nós vendidos desde ha quinze annos! Contra factos não ha argumentos! Um Accumulador sózinho dá resultado: mas os dois (ns. 5 e 6), quando estão reunidos em poder da mesma pessoa, servem tambem para hypnotizar ou magnetizar, curar, só com a mão ou em distancia, emfim, são muito mais efficazes para qualquer fim. PREÇO DE CADA UM 33$000 rs.

Se não puderdes comprar já os Accumuladores, comprae o *Hypnotismo Afortunante*, com o qual obtereis muitas coisas, e que custa apenas 10$000 rs. Federação Theozofica, 5$000.

Os pedidos de fóra devem ser enviados com as importancias em vale postal ou carta de valor registrada a — LAWRENCE & C., rua da Assembléa n. 45. Rio de Janeiro. Dá-se gratis o *Magazine do Dinheiro*.

Avisa-se que os ACCUMULADORES MENTAES são marca registrada e privilegio da nossa casa, e que nada têm de parecido com os intitulados receptores, talismans, pedras de ceva, ou medalhinhas de outros, visto que sem serem iman, nem aço, ferro ou corpo magnetizavel podem, entretanto, fazer mover em distancia a agulha de uma bussola. O simples uso dos ACCUMULADORES torna desnecessarios os trabalhos de feitiçaria ou cartomancia. J 2776

Terrenos em S. Matheus

Declaro que os srs. prestamistas que não puzeram em dia o pagamento das suas prestações no ultimo prazo improrogavel que lhes foi concedido na circular de 1 de agosto do corrente anno e nas publicações feitas continuamente, durante mezes, pela imprensa desta capital, perderam o direito á propriedade dos terrenos que adquiriram condicionalmente, e que os mesmos vão ser postos de novo á venda, a começar do dia 16 de novembro proximo, sem que lhes caibam reclamações de especie alguma. Rio de Janeiro, 20 de outubro de 1915. — *Victor Ribeiro de Faria Braga.* 4506

Não é pomada,
Não irrita a pelle
Extingue completamente as comichões.

DERMICURA

Empigens,
Frieiras,
Darthros,
Eczemas e espinhas.

Dep. Geral: Drogaria Rodrigues, R. G. Dias 59 - Pharmacia Acre, R. Acre 38.

CABELLOS

MME. OLIVEIRA previne ás suas clientes que tendo recebido de Paris o seu preparado como da primitiva, continua a tingir cabellos, só a senhoras particularmente, garantindo por quatro mezes. Não suja roupa, não impede de lavar a cabeça e é inoffensivo por ser composto só de vegetaes, tendo por base o Henné. Avenida Gomes Freire n. 108 sobrado. Telephone, Central, 5.806. J 58

OURO

Prata, brilhantes, cautelas do Monte de Soccorro, compram-se; na praça Tiradentes 64, *Casa Garcia*.

HEMORRHOIDAS

Cura radical em 1 a 3 dias; remedio *caseiro* innoffensivo, consultas gratis. Mme. Maria, rua Senador Euzebio n. 76, loja. J 46

CAPSULAS

de estanho para garrafas, rolha de cortiça e cortiça em planchas

Casa Delphim — Preços resumidos

Rua Assembléa, 58 e 60

CINEMA

Vende-se um com motor e todos os pertences, cadeiras e bancos, funccionando. Vende-se uma collecção de fitas propria para cinema ambulante. Trata-se na Drogaria Barcellos — Nictheroy. (128) 1

ESPLENDIDA MORADIA

Aluga-se o confortavel predio mobilado ou não, da rua Barão de Ubá numero 107. Chaves no mesmo e para tratar á travessa de São Francisco de Paula ns. 8 e 10, com o sr. Adriano. R. 1208.

ALTA MAGIA

Que protege em todos os negocios e mysterios da vida. Faz afugentar qualquer molestia e malificio. Obterão tudo que desejar; na travessa Barão de Guaratiba n. 14, Cattete. Consultas, das 8 da manhã ás 8 da noite. (S. 1431)

LEITERIA E BOTEQUIM

Vende-se uma linda leiteria em Botafogo, com grande frigorifico, que tambem se presta para botequim ou deposito de cervejas, em esquina de tres ruas, fazendo bom negocio, com boa moradia e com contrato que se quizer. Informações, com Fonseca Junior; praça Tiradentes n. 73, sobrado. B. 1612.

A Bota Fluminense

109 Rua Marechal Floriano, 109
Canto da Avenida Passos

Grande moda 24$000 Borzeguins de camurça branca com biqueira e salto pretos

18$000 e 20$, borzeguins de casimira e pellica envernizada, artigos fortes e da moda.

20$000 e 22$ — Borzeguins de pellica envernizada, canos de camurça branco, beije ou cinza.

10$000 e 12$ — Sapatos de velludo, com tiras no peito do pé ou pulseira, artigo moderno, custam nas outras casas 15$ e 16$000.

10$000 11$000 e 12$000, sapatos de verniz, para senhoras, artigo moderno, entrada baixa ou com tiras, saltos de couro ou alto.

14$000 e 15$000, elegantes borzeguins de pellica preta ou amarella, canos de fantazia, o que ha de mais moderno para homens.

3$500 alpercatas de 18 a 27; 4$000 de 28 a 33; 5$000 de 34 a 40.

13$000 e 15$000, botas de pellica preta ou amarella, artigo superior para homens.

15$000 Botas de pellica preta ou amarella com canos de FANTASIA.

5$000 e 6$ — Sapatos de lona branca, salto baixo ou altos, com tiras, para senhoras e MENINAS.

Grande sortimento de sapatos, borzeguins e botas, para homens, artigos finos da moda.

5$500 Borzeguins de bezerro preto, artigo forte, proprio para collegio, de 27 a 33.

2$000 — Chinellos de bezerrinho, pretos, belbotina ou amarellos, a ponto, muito fortes.

1$500 — Sapatinhos sem salto e com salto, 2$ e 3$000.

Grande quantidade de calçados estrangeiros e nacionaes, para saldar, por menos do custo que estão em exposição com os preços marcados.

Terrenos a prestações

Vendem-se dois lotes á rua Lins de Vasconcellos, junto ao n. 219; dois ditos á rua Visconde de Santa Isabel n. 47, e um dito á rua São Francisco Xavier n. 779; trata-se com o proprietario na rua de São Francisco Xavier n. 781. J. 2149.

CÃO POLICIAL BELGA

Achando-se de partida para a Europa uma familia, vende um lindo cão de raça groenendal, de 2 annos de edade. Trata-se á praça dos Governadores, 13, 1° andar. (B 2098)

PELLE

As molestias da pelle, como sejam: empingens, darthos, sarnas, manchas da pelle, comichões no corpo, caspas, curam-se com o *Sabonete Anti-herpetico*. Vende-se na Pharmacia Bragantina, Rua Uruguayana n. 105.

MADEIRAS

MESQUITA BASTOS & C.

Rua da Misericordia, 50 a 54

Com serraria a vapor — vendem madeiras nacionaes e estrangeiras, cal, cimento e telhas; remettem para a capital e interior, por preços razoaveis. Telephone 946, Central. (194)

TEINTURERIE PARISIENNE

Dans ce bon établissement on fait le nettoyage à sec. On teint et on lave, avec la plus grand perfection, vêtements de messieurs et dames, et toute qualité d'étoffes, comme soie, laine, coton, rideaux, repostiers, velours, etc. Procés perfectionnés pour la lavage chimique de toutes les étoffes sans decorer les couleurs. Ne vous trompez pas que çà se trouve à la rue MARQUEZ D'ABRANTES N. 22 TEL. SUL 1049

EMBARCAÇÕES

Vende-se uma falúa e duas lanchas a gazolina, para carga e reboque, em perfeito estado, ver no estaleiro Canneco, Retiro Saudoso, tratar com o sr. Paulo; 39 rua Luiz Camões, das 12 ás 13 e das 16 ás 17 horas. (N 1656

Pilulas Purgativas e Anti-biliosas de Brito

Approvadas e premiadas com medalha de ouro. Curam: prisão de ventre, dores de cabeça, vomitos, doenças do figado, rins e rheumatismo. Não produzem colicas. Preço, 1$500.

Depositos: Drogaria Pacheco, rua dos Andradas 45; á rua Sete de Setembro ns. 81 e 99. Fabrica: Pharmacia Santos Silva, rua Dr. Aristides Lobo n. 229, Telephone n. 1.400, Villa. 3058

GATO FELPUDO

Desappareceu um, côr castanho claro, no Mangue, rua Pinto Azevedo, Affonso Cavalcanti, etc. Gratifica-se a quem der noticias certas, ou o entregar á rua Visconde de Itauna, 469. J. 2164.

ACTOS FUNEBRES

Dr. Carlos Augusto Valente de Novaes

✝ Anna Jansen Lima de Novaes, Carlos Maria de Novaes, senhora e filha, **João Paiva de Novaes**, senhora e filho, Sylvia Gloria de Novaes, Julieta Galathéa de Novaes, Gerson de Novaes Rodrigues, senhora e filhos, agradecem a todas as pessoas que acompanharam á ultima morada os restos mortaes de seu idolatrado esposo, pae, sogro, avô e primo, dr. CARLOS AUGUSTO VALENTE DE NOVAES, e convidam para assistir á missa de setimo dia que será celebrada hoje, sabbado, 13 do corrente, ás 10 horas, no altar-mór da egreja de São Francisco de Paula, pelo que desde já se confessam eternamente gratos.

Almerinda M. dos Santos

(3° MEZ)

✝ Isaura M. dos Santos Coutinho, manda celebrar hoje, sabbado, 13 do corrente, na egreja da Luz (estação do Rocha), ás 9 horas, uma missa por alma de sua inesquecivel irmã e afilhada ALMERINDA M. DOS SANTOS. Para esse acto de religião convida seus parentes e pessoas de sua amizade.

Maria Capitani Attilio

✝ Luiz Attilio e filhos, Antonietta Capitani, Emilia De Martino Capitani, Henrico De Martino (ausente em S. Paulo); Camillo, Vicente, Concettina Attilio e demais parentes (ausentes), penhoradissimos agradecem aos innumeros amigos que lhes trouxeram o seu conforto, no doloroso transe por que acabam de passar com a morte de sua muito querida esposa, mãe, filha, irmã e cunhada. Ao mesmo tempo aproveitam o ensejo em convidarem a todos esses dedicados amigos, para assistir á missa de setimo dia que, por sua alma, se realizará na egreja de S. Francisco de Paula, hoje, sabbado, 13 do corrente, ás 9 horas. J 2378

Maria José da Silva

✝ Joaquim José da Silva Junior, Francisco José da Silva Creatura e senhora, Antonio de Oliveira, senhora e filhos, Francisco Leite Pinto de Castro, senhora e filho, José Gonçalves da Costa Ribeirinha, senhora e filhos, Joaquim José da Silva Torres, senhora e filha, convidam todos os parentes e amigos, para assistir á missa de trigesimo dia que, pelo eterno repouso da sua idolatrada e extremosa mãe, sogra, avó e bisavó, MARIA JOSE' DA SILVA, fazem celebrar hoje, sabbado, 13 do corrente, ás 9 1/2 horas, na egreja de S. Francisco de Paula, pelo que desde já se confessam agradecidos. R 2338

Dr. Alfredo de Leon

✝ Maria de Leon e filhos, dr. Custodio da Silveira, senhora e filhos, dr. Diogo Chairéo, senhora e filha, convidam a todos os amigos para assistir á missa de setimo dia que, por alma de seu inesquecivel marido, pae, avô, e sogro, mandam celebrar hoje, sabbado, 13 do corrente, ás 9 horas, na egreja de São João Baptista, em Nictheroy. 2370 J

Dr. Romualdo Pagani

1° SUPPLENTE DO 18° DISTRICTO

✝ Os supplentes de Policia do Districto Federal, profundamente penalizados pelo infausto passamento do saudoso collega RO MUALDO PAGANI, mandam rezar uma missa por sua alma, hoje, sabbado, 13 do corrente, ás 9 1/2 horas, no altar-mór da egreja de S. Francisco de Paula, e para esse acto de religião, convidam os parentes, amigos e collegas do finado. (2274 J

José Secundino Corrêa

3° MEZ

✝ A viuva, filhos, irmãos, sogra, e cunhados, mandam rezar uma missa hoje, sabbado, 13 do corrente, ás 9 1/2 horas, na egreja de S. Francisco de Paula, por alma de seu sempre lembrado esposo, pae, irmão, genro e cunhado, JOSE' SECUNDINO CORRÊA (fallecido em Portugal) e para esse acto de religião e caridade, convidam as pessoas de sua amizade e as daquelle finado, antecipando sua eterna gratidão.

Rio Janeiro, 11 de novembro de 1915. **(B 2109)**

Naufragos da barca "Setima"

✝ Algumas familias da fabrica de Tecidos Carioca mandam rezar uma missa pelos infelizes naufragos da barca "Setima", depois do amanhã, segunda-feira, 15 do corrente, ás 8 horas, na egreja de Nossa Senhora da Conceição da Gavea. Convida-se as pessoas que quizer assistir a este acto de religião e caridade. B. 2505.

José Jordão

✝ Seu irmão convida todos os parentes e amigos para assistir á missa de setimo dia que será rezada depois de amanhã, segunda feira, 15 do corrente, ás 9 horas, na egreja de São Francisco de Paula, antecipando desde já os seus mais sinceros agradecimentos ás pessoas que comparecerem a esse acto. B. 2627.

Nalta Andrade Guimarães

✝ O dr. Albino Guimarães convida os parentes e amigos para assistir á missa de setimo dia que manda celebrar no altar-mór da egreja da Candelaria, por alma de sua filha NALTA ANDRADE GUIMARÃES, hoje, sabbado, 13 do corrente, ás 9 horas, pelo que se confessa desde já agradecido. B. 2635.

Leonidas Lessa Bastos

O capitão de mar e guerra Leonisio Lessa Bastos, sua senhora e filhos, participam o fallecimento do seu idolatrado filho e irmão LEONIDAS LESSA BASTOS e convidam os parentes e pessoas de sua amizade para o seu enterro, a realizar-se hoje, sabbado, 13 do corrente, ás 5 horas da tarde, saindo o feretro da rua Noronha Torrezão (antiga do Cubango), n. 33, antigo, em Nictheroy, para o cemiterio do Maruhy, confessando-se sinceramente agradecidos. 2821

Mme. Zizina

A popular cartomante brasileira, continúa a dar consultas na rua da Quitanda n. 157, das 11 horas da manhã ás 8 da noite. J 1819

Cinema Parisiense

HOJE -- Matinée Elegante -- HOJE

Gloria á Arte e á Belleza !..

Sublime consagração da grande fabrica **NORDISK**

HORARIO DAS ENTRADAS

1 hora — 2 horas — 2,55 — 3,50 — 4,50 — 5,50 — 6,45 — 7,40 — 8,40 — 9,40 e 10,35

A HONRA DE UMA MULHER!...

Admiravel e luxuosissima scena da vida real em 4 longas e sumptuosas partes

RITA SACCHETTO
Condessa de Chavari

- SCENAS DRAMATICAS DA VIDA ELEGANTE
- SCENAS COM LUXUOSAS TOILETTES ♣ ♣
- SCENAS LINDAMENTE COLORIDAS ♣ ♣
- UM TORNEIO DE ELEGANCIA FEMININA ♣
- UM CONFRONTO DE INTERPRETAÇÃO ENTRE A ARTE E A BELLEZA CINEMATOGRAPHICA

O casamento

Completará este majestoso espectaculo, uma engraçada comedia, representada por gatos e cachorros que já estiveram nesta capital ha perto de cinco annos trabalhando no Parque Fluminense na Empresa Paschoal Segreto e obtiver um franca acceitação do publico

OS ARTISTAS DE QUATRO PE'S

Segunda-feira — Programma novo e grandioso
O film d'arte da Nordisk

Amor de Mãe em 3 actos e 780 quadros

Reapparição da bella Miss CAMPTON, no film

O roubo de Magda

OCCASIÃO UNICA !...

Traspassa-se uma magnifica Pensão Restaurant, bem conhecida e acreditada, com o movimento de 300 freguezes diarios, fazendo mensalmente de 9 a 12 contos, exclusivamente a dinheiro, para melhores informações, Largo do Rosario n. 22, telph. 3035 norte, a um minuto do largo de S. Francisco de Paula, optimo negocio. J 2184

PINTURA DE CABELLOS

Mme. Ribeiro particularmente tinge cabellos com um preparado vegetal inoffensivo, de sua propriedade e previne ás suas clientes que já recebeu os preparados de Paris. As senhoras que desejarem dirijam-se á rua Rodrigo Silva, antiga dos Ourives n. 10, 1º andar, entre as ruas S. José e Assembléa. S 1813

ROMANCES populares com capas desenhadas pelo caricaturista RAUL PEDERNEIRAS, a 800 réis o volume. Grandes descontos para os revendedores, — A. de Azevedo & Costa — Rua Uruguayana, 20.

CINEMA IDEAL

(SEMPRE NA VANGUARDA)

60—RUA DA CARIOCA—60 Proprietario, M. PINTO Telephone 1937 C.

HOJE -- O mais sensacional dos programmas -- HOJE

Dois films de inegualavel grandeza. Duas epopêas de arte e belleza. Oito actos emocionantes. Um conjunto soberbo a preços communs

O AVENTUREIRO

Emoção — Deslumbramento — Arrojo — Cinco actos monumentaes do mais bello e do mais bem feito drama de aventuras que a cinematographia tem produzido. Novo, sensacional triumpho da fabrica ECLAIR, a famosa editora da PROTE'A, O AVENTUREIRO prende de tal maneira a attenção do publico, emociona tanto, as scenas succedem-se de tal fórma que o publico ha de forçosamente sentir-se preso do mais bem urdido dos entrechos. Um desempenho irreprehensivel; Scenarios naturaes, de raro deslumbramento. O AVENTUREIRO *é, sem contestação, o mais legitimo successo deste anno.*

A VENDEDORA DE FLORES

Commovente film de arte, em tres longos, maravilhosos actos. Edição PATHE'-COLOR. Do empolgante enredo deste drama de amor e bondade, reservamos ao publico o prazer da surpreza. Podemos, desde já, assegurar, que a VENDEDORA DE FLORES é um dos mais lindos episodios da vida moderna.

Como extra na matinée: — O CELIBATARIO — Hilariante comedia pelo sempre querido MR. PRINCE, o popular BIGODINHO.

Segunda-feira — A CAVEIRA DE OURO — Grandioso drama de aventuras em quatro actos.
Quinta-feira — BEIJO DE SEREIA — Pela esculptural JOSETTE ANDRIOT, a famosa PROTE'A — A GRANDE CHAMMA DE AMOR — Drama de aventuras em quatro actos sensacionaes.

Confesse... O Cinema Ideal não tem rival J 2791

THEATRO PHENIX

Rua Barão de S. Gonçalo. Telephone 1878. — Empreza theatral, Direcção L. ALONSO

HOJE ♣ SABBADO, 13 DE NOVEMBRO DE 1915 ♣ HOJE

Companhia LUCILIA PERES — LEOPOLDO FRÓES

O mais ruidoso successo de theatros na Avenida

MULHERES NERVOSAS

Vaudeville em 3 actos, original de Blun e Taek; traducção de Jayme Victor e João Costa

Acção em Paris — Actualidade

3 Sessões - 3

MATINE'E — 3 3|4. NOITE — 7 3|4 e 9 3|4

Preços do costume

Os bilhetes acham-se á venda na Confeitaria Castellões, até 5 horas da tarde, e na bilheteria do theatro.

Segunda feira, 15 **O DOTE** 2825

CIRCO SPINELLI

Empresa Oliveira & C. — Director A. Leccusson

Grande Companhia Equestre Leccusson—A maior e mais importante em tournée pela Sul America—40 artistas 10 cavallos—2 burros sabios

HOJE ◆ ◆ HOJE

O maior acontecimento do dia —
Sumptuoso espectaculo ás 8 3|4 da noite—Apogeu da arte—Imperio da graça—Maravilhosas attracções—Garantido agrado—Sensacional successo
A notavel familia PALASTRINI -Mme. HILDA LECCUSSON, equestre -Fred Ferdinand

IRMÃOS AVANRE

—— Os Reis do riso, inegualaveis em graça e espirito ——

ARMANDINA AVANRE contorcionista

LOS FERNANDES

Gymnasticos exentricos—Mme· Mirys Cabello de Aço
Los Perynis—Comicos excentricos de fino espirito—Imãs Lyblas, formosas gymnasticas—Espectaculos Alegres! moraes e attrahentes—Correcta banda de musica — Um verdadeiro templo da Arte — Um mundo de novidades.

Amanhã—Imponentematinée ás 2 1|2 da tarde, dedicada ás creanças que até 10 annos não pagam entrada. 2822

CINE PALAIS

HOJE-Matinée da moda-HOJE

1ª parte — Os ultimos informes animados de toda parte pelo PATHE' JORNAL, ultimo numero, destacando-se a varia: A partida de um comboio apinhado de tropas italianas para o theatro das operações.

2ª PARTE

AVENTUREIRO

Drama de sensação, 1 prologo e 4 actos desempenho magistral assumpto empolgante enredo interessante

3ª parte—...Uma comedia irresistivel

SOLTEIRÃO

Editado por PATHE' — posado por PRINCE

O PALAIS é o cinema «du grand monde» como tambem o cinema dos bons programmas.

CIRCO FRANÇOIS

(Tijuca) Rua Conde de Bomfim 338 — Praça Saenz Pena

Grande Companhia Equestre Gymnastica e variedades

Propriedade dos Irmãos François — Empreza e direcção de Mr. Jean François

HOJE — SABBADO — HOJE

Novas estréas sempre novidades
6 Estréas 6

FIL DE FER — Por Mlle. Salina com bicycleta sobre o arame. Acrobacia moderna pelos irmãos; Sarah e Alzira. THE SANSAO — Santiago, novos exercicios de athletismo. Mr. Antonoff todas as noites apresenta novidades com sua collecção de cavallos amestrados, alta escolla.

Senhores Pantojo, S. Roberto, Snr. Diniz, Snr. Alvaro e sem faltar os sympathicos François todos os dias proporcionam novidades. Os graciosos Clowns Augusto, Hilario patrocinados pelos excentricos Sardinha Lambary e Chicharo, farão novas entradas comicas.

Terminará a funcção uma nova e chistoza pantomima intitulada a Estatua de Carne. Preços e horas do costume.

Amanhã Domingo e Segunda feira, 15 de Novembro.
GRANDES MATINE'ES INFANTIS J 2758

TRIANON

Avenida Rio Branco 181. Telephone 1193. Central
Direcção artistica do Dr. Christiano de Souza

A's 4 horas, ás 8 e ás 9 3|4

HOJE — — HOJE

Mais 3 representações da adoravel comedia em 3 actos.

O IRMÃO DO FELIZARDO

Trabalho primoroso de Christiano de Souza, Abigail Maia, Augusto Campos, Amelia Reis e Antonio Silva. Bellissimos scenarios de Angelo Lazary.

Segunda-feira — Como sempre espectaculo novo! Mais um original brasileiro! PENSÃO FAMILIAR. Original do applaudido autor dos «Apaches em Casa» e Filhos da Candinha». Sr. Eustorgio Wanderley. Burleta em 3 actos 19 numeros de musica.

A seguir, mais outro original brasileiro !!! O ARRANJA TUDO J 2790

THEATRO APOLLO

ULTIMOS ESPECTACULOS DA COMPANHIA PORTUGUEZA DE QUE FAZEM PARTE DISTICTOS ARTITAS
PALMYRA BASTOS, CREMILDA DE OLIVEIRA E JOSE' RICARDO

ULTIMAS REPRESENTAÇÕES

Da celebre revista em 3 actos, 4 quadros e 3 brilhantes apotheoses, tal como foi na primitiva em Lisboa, a que conta mais de 1,000 récitas em Portugal e Brasil.

Tomam parte os artistas **PALMYRA BASTOS, Cremilda d'Oliveira, José Ricardo,**

31

Armando, Adriana e toda a companhia

O 31 assim representado e reconstituido é por assim dizer uma peça inteiramente nova e da mais absoluta moralidade.

AMANHA — A pedido, em "matinée" e "soirée", a revista 31, em ultimas e definitivas representações. Segunda-feira, 15 — 2 espectaculos em grande gala, para despedida da companhia que parte a 16 para S. Paulo — "Matinée" MARIA DO ROSARIO — "Soirée" CONDE DE LUXEMBURGO, e um acto de variedades, saudando o Rio de Janeiro. (J 2797)

THEATRO MUNICIPAL

RESTAURANT ASSYRIO

Rendez-vous da élite carioca

HOJE Sabbado 13 de novembro [illegible]
FIVE-O-CLOCK-CONCERT
DANSAS MODERNAS
pelos elegantes danseurs de salon GERGOLI'S
CONCERTO VOCAL
com os cantores "à voix" Aimée Delièrre e Franco Magliani
Orchestra parisiense sob a regencia de Mlle. Marie Louise
DINER CONCERT — Todos os dias das 19 1|2 ás 22 horas, com excellente cozinha e vinhos de primeira ordem.
BAR E SOUPERS ASSYRIENS — Todas as noites, das 22 ás 24 1|2
CONCERTO VOCAL E INSTRUMENTAL — Pelos notaveis artistas: Janne Harny, Aymée Delierre, Pierrette Fiori, Georgette Ferrá e os danseurs de salon Gergoli's.
Chef d'orchestre: a graciosa Mlle. Marie Louise — Director artistique, o afamado cabaretier Franco Magliani

---

Cine Olympia

Rua Visconde do Rio Branco, 53
Empresa ENEAS PAIVA

Unico no genero que exhibe programma novo todos os dias !!!

Esta é a casa preferida pelos nossos innumeros «habitués» e exmas. familias

Salão chic, espaçoso, onde se respira ar livre, a par de uma projecção que não teme confronto

Hoje e amanhã
SENSACIONAL PROGRAMMA

Todos ao Olympia

B 2754

THEATRO RECREIO — Empresa JOSE' LOUREIRO

HOJE-A's 7 1|2 - Espectaculos por sessões - A's 9 3|4-HOJE

Tomará parte nas duas sessões o homem de estomago phenomenal

MAC NORTON

O HOMEM AQUARIO

O homem que bebe cem litros de cerveja, que engole rãs e peixes vivos!
O maior assombro da época

Em ambas as sessões representar-se-á a famosa revista portugueza, de grande successo

DE CAPOTE E LENÇO

CABO ELYSIO..... PINTO FILHO

Amanhã, na matinée, espectaculo completo, ás 2 horas: DE CAPOTE E LENÇO, MAC NORTON e a opera A LEI DO CORAÇÃO, pelo grupo lyrico Luiz Filgueiras.—A' noite, espectaculos por sessões, DE CAPOTE E LENÇO e MAC NORTON.

Quinta-feira, 18—Estréa da Companhia Dramatica Adelina Abranches e Alexandre Azevedo. (J2787

THEATRO S. PEDRO - Empresa Paschoal Segreto.

Companhia Italiana de Dramas, Comedias e Grand Guignol de TINA ORSINI SANSOLDO e Cav. ROMULO TUROLO

HOJE 13 de Novembro HOJE

Espectaculos por sessões

1ª Sessão, ás 7 1|2—Pela primeira vez o drama em um acto de Amadeu Corsini **Il Club della perdizione** (O CLUB DA PERDIÇÃO)
Elsa, Sta. Tina Orsini Sansoldo; O marchez, Cav. Romulo Turolo
E a hilariante farça **Un bambino di un anno** (UM MENINO DE UM ANNO)
2ª Sessão, ás 8 3|4—O drama do Grand Guignol em um acto **Chiaro di Luna** (CLARÃO DE LUA)
A Condessa, Sta. Tina Orsini de Sansoldo; O Conde Cav. Romulo Turolo
E a hilariante farça **La consegna è di russare** (A ORDEM É DE RESONAR)
3ª Sessão, ás 10 1|2—Segunda representação do drama em um acto **Il Club della perdizione** (O CLUB DA PERDIÇÃO)
E a farça em um acto **Un bambino di un anno** (UM MENINO DE UM ANNO)

PREÇOS PARA AS SESSÕES—Frizas com 5 entradas, 10$000—Camarotes de 1ª com 5 entradas, 8$000—Camarotes de 2ª com 5 entradas, 6$000—poltronas distinctas, 2$000—Poltronas de 1ª, 1$500—Poltronas de 2ª 1$000—Geraes, 500 réis.—Os bilhetes á venda na Confeitaria Castellões das 10 1|2 ás 17 horas e na bilheteria do Theatro, das 10 1|2 da manhã até a hora do espectaculo. M. 2806

CINEMA IRIS

Empresa J. Cruz Junior
Rua da Carioca 49 e 51

HOJE — MATINE'E E SOIRE'E — HOJE

ENCHENTES COLOSSAES O MAIOR SUCCESSO!

Hoje e amanhã serão os ultimos dias deste programma surprehendente — Quem ainda não o viu?

A CHAVE MESTRA

O grande drama policial e de aventuras da fabrica UNIVERSAL — 11ª e 12ª séries — 4 partes

Chegam ao auge da emoção as scenas que se desenrolam nestas duas séries — A caixa, com o documento da mina, foi tirada do fundo do mar... e agora? quem vae apossar-se do documento?

A honra de uma mulher

Admiravel e luxuosissima scena da vida real em 4 longas e sumptuosas partes — Da fabrica NORDISK

Este drama soberbo e surprehendente da grande fabrica NORDISK, tem o desempenho principal confiado a RITTA SACCHETTO, a artista divina pela sua graça e formosura e pelos seus dotes de verdadeira arte. E' um film de arte de belleza rara e de valor sem par.

Segunda-feira — Mais duas séries do grande romance de mysterio — A CAIXA NEGRA — 9ª e 10ª séries.

BREVEMENTE — O sensacional drama da vida real SOB O DOMINIO DA MEIA LUA — Em seis séries, com 12 partes. Este drama, com episodios verdadeiros da vida de uma mulher, é representado pela propria protagonista, a PRINCEZA IBRAHIM HASSAN, que fôra antes actriz com o nome de Olga Humphrey e se casou, realmente, com o principe daquelle nome.

J. 2819.

THEATROS DA EMPRESA PASCHOAL SEGRETO

HOJE — Sabbado, 13 de Novembro de 1915 — HOJE

NO CARLOS GOMES

CINEMA ALEGRE

da Empreza J. Cantó

Das 6 horas em diante
EXHIBIÇÕES COUTINUAS DE
Novos e sensacionaes films
Programma sempre variado

PREÇOS

Ingresso com direito a poltrona.. 1$
Camarotes com 4 entradas........ 5$

R 2808

NO S. JOSE'

Companhia Nacional, fundada em 1 de Julho de 1911 — Direcção scenica do actor Eduardo Vieira — Maestro director da orchestra José Nunes

A mais completa victoria do theatro popular!
Duas sessões — A's 7 3|4 e ás 9 3|4 horas — Duas sessões
41ª e 42ª representações da interessantissima burleta de VIRIATO CORREIA
Musica de D. FRANCISCA GONZAGA

A SERTANEJA

Protagonista — **PEPA DELGADO**

A peça querida das familias! Enchentes todas as noites
Successo de Alfredo Silva, João de Deus, Torres, Fonseca, Figueiredo, etc.
Julia Martins, no papel de Chica!
O tenor Vicente Celestino, no papel de Jandaia!
A Familia Tiririca — Laura Godinho, Luiza Caldas; Candida Leal, Beatriz Martins e Stella Pradel.
O melhor e o mais barato espectaculo da actualidade
Amanhã em matinée infantil e á noite — A SERTANEJA.
Bilhetes á venda, até 5 horas da tarde, na Confeitaria Castellões, á Avenida Rio Branco. R 2807

No Cinema Maison Moderne

Torneios de R M-BOLK

da 1 1|2 ás 5 e das 6 da tarde em diante

Programmas novos ás segundas, quartas e sextas-feiras

Bilhetes com Bonificação
Systema garantido por carta patente

Preços do Bilhete 1$000
Valido por 15 dias

Sorteios ás 6 e ás 9 horas

Numeros premiados hontem: 26-3

R 2809

THEATRO LYRICO

Empresa José Loureiro

Grande Companhia de operetas viennenses

ESPERANZA IRIS

ESTRÉA 1. RECITA DE ASSIGNATURA ***Quinta-feira, 18 de Novembro*** ESTRÉA

Com a celebre opereta de FRANZ LEHAR

A VIUVA ALEGRE

Esta opereta foi representada por esta companhia mais de 400 vezes, em Nova York e no Mexico

Na casa Arthur Napoleão está aberta uma assignatura para 10 récitas com 10 peças differentes, aos seguintes preços: Frizas 300$, camarotes 200$, cadeiras de 1ª 55$, varandas 55$ e cadeiras 35$000.

A Companhia de Operetas Esperanza Iris é uma das mais completas que têm vindo á America do Sul.

Preços para os espectaculos avulsos:

Frizas 35$000, camarotes 25$000, cadeiras de 1ª e varandas 6$000 e cadeiras de 2ª 4$000. A venda de bilhetes avulsos começa no dia 16. J 2786

THEATRO REPUBLICA — Empresa José Loureiro

HOJE SABBADO, 13 DE NOVEMBRO DE 1915 HOJE

(GRANDE E SENSACIONAL NOVIDADE THEATRAL)

ESTR'EA DA COMPANHIA DE OPERETAS E REVISTAS ESTRE'A
Direcção de Antonio Serra ● ● ● A's 7 3|4 e 9 3|4

(**Espectaculos por sessões**)

Espectaculo da mais pura moralidade — Graça em profusão — Primeira e segunda representações da grandiosa revista de critica, fantasia, acontecimentos e costumes nacionaes, em 2 actos, 7 quadros e 2 brilhantissimas apotheoses, original dos populares escriptores **Carlos Bettencourt** e **F. Cardoso de Menezes**, musica do inspirado maestro **Luz Junior**

O BOTA-FÓRA

TITULOS DOS QUADROS—1º No fundo do mar; 2º No museu maritimo; 3º Dum-Dum!; 4º Apotheose á mulher; 5º Vae ou não vae?; 6º No palacio da critica; 7º Apotheose á Verdade.

Compère: Pagasfavas ALBERTO GHIRA
Amphitrite, Fragata, Apparelho clandestino, Moda, Ventoinha e Mulher de Toga **ZAZA' SOARES**
Compère: Baiacú LEONARDO

D. Revolta, Ilha das Cobras, Solteirinha, Mulatinha do Cangote, Iracema, Santa Catharina, ESTHER BERGERATH. Cruzador, Syndicato, Sedio, Zé Codea, Ventarola e Paraná MARTINS VEIGA.

Recita, Cocotte, Assistencia e Jogatina, ANNITA CAMPILLI; Viuva, Rolha, Madame e Passagem de 2ª, AMELIA SILVA; Intervenção, D. Boaventura, Sogra e Intermediaria, Maria das Neves; Maricota, 1ª Nayade, Casada, Boanapinta e Critica, Alvina Leitão; Estado de Sitio, Passagem de 3ª, A Cadeira d'Elle e Dezena, Bertha Silva; 2ª Nayade, Passagem de 1ª, Albertina Silva; Emprestimo, Ema Martins; Censura Policial, Laurinda Mattos; P. R. C., Amalia; Corta jaca, Assumpção; Defeza da borracha, Thereza; Cabeça de Motim, Dum-Dum, Coronel Bonaparte, Mata-Mosquito e 1º Padre, ALVARO DINIZ; Caranguejo, Cambio, Genro, Espoleta, Sacóde, Grupo e 2º Padre, LEITÃO, Medico, Aeroplano e 1º Sacristão, Antonio Soares; Primo, Bandeira de Bonde, Popular e 2º Sacristão, Augusto Martins.
16 CORISTAS SENHORAS— O numero do Cateretê Paraná-Santa Catharina foi feito pelo distincto maestro Armando Persival —Montagem riquissima—Luxo e deslumbramento.— Scenarios de grande effeito.— 32 numeros de musica.

Amanhã em matinée e á noite "O BOTA-FÓRA". — Preços: Frizas, 12$000. Camarote, 10$000. Distinctas, 3$000. Poltronas, 2$000. Cadeiras, 1$500. Balcão, 1$000. Galerias e Entradas 500 réis.

CINEMA PARIS

HOJE Magnifico programma HOJE

JANE SHORE

(A ROSA DE YORK)

Monumental drama historico de grande espectaculo, edição da BAKER-FILM dividido em 5 longos actos e 1145 quadros.
O principal papel é interpretado pela celebre actriz ingleza BLANCHE FORSYTHE.

A Virgem das Giesteiras

Bellissimo drama, dividido em 3 emocionantes parteS

TRES RATOS

Interessante comedia dramatica

Brevemente—CABIRIA, grandioso film de grande espectaculo, com 3.000 metros, da fabrica ITALA. R 2709

ODEON AVENIDA PATHE'

COMPANHIA CINEMATOGRAPHICA BRASILEIRA

HOJE

Continuação do extraordinario successo
Uma obra prima cinematographica

JANE SHORE

(A ROSA DE YORK)

Protagonista a celebre actriz ingleza BLANCHE FORSYTHE, a nova rainha do «ecran» — 5 longos actos, edição da Barker-Films 1145 bellos quadros

HOJE-Primoroso programma novo

1º FILM
UM PASSEIO AO "BOIS DE BOLOGNE"
Delicado film colorido — GAUMONT
2º FILM
CONSCIENCIA
Drama em 4 partes da fabrica I. P. M. da UNIVERSAL-FILMS
3º FILM
UNIVERSAL JORNAL
Reportagem americana sobre os principaes acontecimentos de todo o universo

HOJE

Continuação do estrondoso successo
Uma réprise anciosamente esperada

LA GIGOLETTE

«Za-la mort»
La Danzatrice della Taverna Nera
5 ACTOS
Possante drama de amor feróz, em que domina a mascara expressiva de E. GHIONE e a belleza fascinante de
FRANCESCA BERTINE
Um flagrante estudo do bas-fond parisiense

NA PROXIMA SEMANA: **FANTOMAS !!** 5 séries, 5 programmas
a seguir **VISÕES DA GUERRA—O que foi a offensiva franceza na batalha de Champagne 20.000 prisioneiros !!**